

# PLAN LOCAL DE QUEMAS DE LLANERA DE RANES

ADAPTADO AL PLAN DE PREVENCIÓN DE INCENDIOS FORESTALES DE LA DEMARCACIÓN DE XÀTIVA

SEPTIEMBRE DE 2020

	Nº Registro:
	2021/00074
	09/04/2021

## ÍNDICE

PARTE SIN EFICACIA NORMATIVA .....	2
1. INTRODUCCIÓN .....	2
1.1. Objeto del Plan Local de Quemas de Llanera de Ranes .....	4
1.2. Marco normativo de aplicación .....	4
1.3. Ámbito de aplicación .....	6
1.4. Zonas homogéneas con otros municipios .....	6
1.5. Proceso de aprobación.....	6
2. DESCRIPCIÓN DEL TÉRMINO MUNICIPAL .....	7
3. INVENTARIO DE ACTIVIDADES QUE REQUIEREN EL USO DEL FUEGO. CUANTIFICACIÓN Y JUSTIFICACIÓN DE ESTAS ACTIVIDADES .....	13
4. REGULACIÓN Y ORGANIZACIÓN DE LAS ACTIVIDADES EN EL TIEMPO Y EN EL ESPACIO.....	15
4.1. Organización espacial.....	15
4.2. Organización temporal .....	17
5. MEDIOS QUE LA ENTIDAD LOCAL DISPONE PARA APOYAR EL PLAN LOCAL DE QUEMAS .....	17
6. MEDIDAS EXTRAORDINARIAS .....	19
7. VIGENCIA DEL PLAN LOCAL DE QUEMAS.....	20
ANEXO 1. RELACIÓN DE PARCELAS CATASTRALES .....	21
PLANOS INFORMATIVOS .....	75

PARTE CON EFICACIA NORMATIVA .....	80
Artículo 1. Objeto .....	80
Artículo 2. Ámbito de aplicación.....	80
Artículo 3. Normativa de obligado cumplimiento en materia de prevención de incendios forestales en terrenos forestal y colindantes a 500 m de suelo forestal .....	80
Artículo 4. Uso de fuego en ZONA FORESTAL .....	82
Artículo 5. Uso de fuego en ZONA DE MÁXIMO RIESGO .....	82
Artículo 6. Uso de fuego en ZONA BAJO RIESGO.....	83
Artículo 7. Uso de fuego en ZONA SIN RIESGO .....	85
Artículo 8. Normas generales a todas las quemas agrícolas .....	86
Artículo 9. Normas a seguir para la quema de restos agrícolas.....	87
Artículo 10. Normas a seguir para la quema de restos agrícolas dentro de la parcela, por cambio de cultivo.....	88
Artículo 11. Normas a seguir para la quema de márgenes de cultivo, ribazos y acequias .....	90
Artículo 12. Normas a seguir para el uso del fuego en actividades agrícolas .....	90
Artículo 13. Medidas extraordinarias.....	91
Artículo 14. Vigencia del Plan Local de Quemas de Llanera de Ranes .....	91
Artículo 15. Autoridad y firma .....	91
Artículo 16. Tipificación de las infracciones relativas a las quemas agrícolas .....	92
Artículo 17. Clasificación de las infracciones relativas a las quemas agrícolas .....	93
Artículo 18. Sanciones .....	93
Artículo 19. Caducidad del procedimiento sancionador .....	93
ANEXO 1. NORMA TÉCNICA CONSTRUCCIÓN DE QUEMADORES AGRÍCOLAS .....	94
PLANOS DE ORDENACIÓN .....	97

**PARTE SIN EFICACIA NORMATIVA**

## **1. INTRODUCCIÓN**

La legislación valenciana, en materia de gestión forestal y prevención de incendios forestales, regula el uso de fuego dentro de terrenos con vegetación de carácter forestal y en la interfaz agrícola-forestal, hasta una distancia de 500 m de terrenos forestales, con el fin de reducir la ocurrencia y virulencia de los incendios forestales. En ausencia de un Plan Local de Quemas, que regule el uso cultural del fuego, es la Consellería de Medio Ambiente (o Consellería que ostente las competencias en materia de prevención de incendios forestales) la competente en autorizar el uso de fuego en estos terrenos.

Con el fin de agilizar los trámites burocráticos que autorizan el uso del fuego en las tareas agrícolas ordinarias, el Reglamento de la Ley Forestal Valenciana permite delegar la potestad de autorizar el uso del fuego al Ayuntamiento correspondiente, siempre que lo regule en un Plan Local de Quemas aprobado. En estos casos, será el Ayuntamiento el que velará por el correcto uso del fuego cultural y la minimización del riesgo de inicio de un incendio forestal en su municipio.

El Plan Local de Quemas debe regular temporal y espacialmente el uso del fuego dentro de los 500 m de interfaz agrícola-forestal, con el fin de minimizar el riesgo de incendio forestal. No obstante, puede extender la regulación del uso del fuego a los terrenos agrícolas fuera de los 500 m de interfaz agrícola-forestal que exige la legislación vigente.

De este modo, el Plan Local de Quemas es un instrumento que incorpora la protección del monte y facilita la actividad agraria. Debe ser un documento claro, sencillo y fácil de aplicar, que dé seguridad jurídica tanto al agricultor como a la Administración Local que autoriza y regula las quemas. La exigencia de solicitar una autorización para realizar la quema o la expedición de un certificado de operador de quemas, garantiza que se da al solicitante las oportunas directrices en prevención de incendios y delimita las obligaciones y responsabilidades de cada uno de los actantes.

Con la aprobación del Plan de Prevención de Incendios Forestales de la Demarcación Forestal de Xàtiva (Resolución de 3 de marzo de 2014, del Consell de Governación y Justicia) se aprueban una serie de *Normas Técnicas de Quemas Agrícolas y Quemadores Agrícolas* que serán de aplicación en la Demarcación Forestal de Xàtiva, en la que se encuentra Llanera de Ranes.

El análisis histórico de los incendios forestales ocurridos en el municipio, en los últimos años se observa que ha habido una baja incidencia de incendios forestales. Sólo se han registrado 3 incendios, de poca extensión, a causa de negligencias y causas accidentales, sin especificar más motivos. Estos 3 incendios se produjeron antes de la aprobación del Plan Local de Quemas y en días calificados de *2-Alerta* y *3-Alarma*. Desde la aprobación del Plan Local de Quemas, no se ha producido ningún otro incendio forestal en el municipio de Llanera de Ranes.

El Plan Local de Quemas previo al que se redacta, está vigente desde el 22 de abril de 2003. En él se zonificó el término municipal en 3 ámbitos: 2 dentro de la franja de 500 m a suelo forestal y 1 fuera del ámbito de la legislación forestal en materia de protección frente a incendios forestales. La solicitud de autorización previa a la quema se ha suprimido, siendo necesaria una comunicación telefónica previa a la quema. Esta forma de proceder genera una inseguridad jurídica en relación a las posibles responsabilidades que pudieran generarse de producirse un incendio forestal por escape o negligencia durante las tareas de una quema agrícola.

Las características del Plan Local de Quemas previo poseía las siguientes características, algunas de ellas desacopladas a los cambios legislativos producidos desde su aprobación:

Zona	Días de quema	Horario de quema	Periodo de quema
Zona 1	Impares	Salida del Sol hasta las 15:00	1 de octubre a 30 de junio Excluido Jueves Santo a Lunes de San Vicente
Zona 2	Pares	Salida del Sol hasta las 15:00	1 de octubre a 30 de junio Excluido Jueves Santo a Lunes de San Vicente
Zona 3	Lunes a domingo	Salida del Sol hasta las 15:00	Todo el año

**Tabla 1.** Resumen Plan Local de Quemas de Llanera de Ranes, año 2003.

### 1.1. Objeto del Plan Local de Quemas de Llanera de Ranes

El objetivo del presente Plan Local de Quemas de Llanera de Ranes es actualizar el plan vigente, adecuándose a la regulación del plan de demarcación de prevención de incendios forestales, y facilitando las actividades de uso de fuego dentro del municipio.

### 1.2. Marco normativo de aplicación

El marco normativo de aplicación en el presente Plan Local de Quemas se enumera a continuación:

- Ley 43/2003, de 21 de noviembre, de Montes (BOE 280, de 22 de noviembre de 2003) y su modificación Ley 21/2015, de 20 de julio (BOE 173, de 21 de julio de 2015). Remite a las comunidades autónomas establecer mecanismos para la protección ante incendios forestales.
- Ley 3/1993, de 9 de diciembre de la Generalitat Valenciana, Forestal de la Comunidad Valenciana (DOGV 2168, de 21 de diciembre de 1993). Establece la prohibición del uso de fuego en terrenos forestales y terrenos colindantes a suelo forestal a una distancia inferior a 500 m, salvo que se obtenga autorización expresa previa.
- Decreto 98/1995, de 16 de mayo, del Gobierno Valenciano, por el que se aprueba el Reglamento de la Ley 3/1993, de 9 de diciembre, de la Generalitat Valenciana, Forestal de la Comunidad Valenciana (DOGV 2245, de 14 de abril de 1994). Establece el contenido formal mínimo de los Planes Locales de Quema. La existencia del Plan Local de Quemas permite delegar en el Ayuntamiento la capacidad de autorización del uso del fuego dentro los 500 m de suelo forestal para aquellas acciones o actividades que se recogen y regulan en ese documento.
- Orden de 30 de marzo de 1994, de la Conselleria de Medio Ambiente, por la que se regulan las medidas generales para la prevención de incendios forestales (DOGV 2245, de 14 de abril de 1994). Desarrolla las normas y prohibiciones de uso de fuego en los 500 m de suelo forestal y los deberes y obligaciones de los propietarios de terrenos en suelo forestal o a 500 m de suelo forestal, con el fin de prevenir el inicio y propagación de incendios forestales.
- Resolución de 28 de enero de 2016, del director territorial de Valencia, sobre delegación de competencias para la autorización previa de acciones o actividades del uso del fuego en la provincia de Valencia (DOCV 7721, de 16 de febrero de 2016). Delega en el agente medioambiental la competencia de autorizar el uso de fuego en suelo forestal y franja de 500 m de proximidad a zonas forestales, que no se encuentre regulado en el Plan Local de Quemas municipal.

## Periodos de quemas

- Decreto 98/1995, de 16 de mayo, del Gobierno Valenciano, por el que se aprueba el Reglamento de la Ley 3/1993, de 9 de diciembre, de la Generalitat Valenciana, Forestal de la Comunidad Valenciana (DOGV 2245, de 14 de abril de 1994). Prohíbe la quema de márgenes de cultivo, restos agrícolas o forestales, cañares, carrizales o matorrales entre el 1 de julio y el 30 de septiembre.
- Resolución de 26 de enero de 2018, de la directora general de Prevención de Incendios Forestales, sobre la modificación del periodo de quemas (DOGV 8224, de 31 de enero de 2018). Se prohíbe la realización de quemas agrícolas cuando el nivel de preemergencia por riesgo de incendios forestales sea 2 o 3.
- Resolución de 12 de mayo de 2017, de la dirección general de Prevención de Incendios Forestales, sobre modificación del periodo de quemas (DOGV 8040, de 16 de mayo de 2017). Prohíbe la quema de márgenes de cultivo o de restos agrícolas o forestales, así como la quema de cañares, carrizales o matorrales, desde el 1 de junio hasta el 16 de octubre (ambos inclusive). Con carácter extraordinario y con autorización expresa, podrá autorizarse la quema agrícola.
- Resolución de 10 de marzo de 2014, de la Dirección General de Prevención, Extinción de Incendios y Emergencias, sobre la reducción de los horarios aptos para la realización de quemas (DOCV 7242, de 27 de marzo de 2014). Establece que el horario para la realización de quemas de márgenes de cultivo o de restos agrícolas o forestales, la quema de cañares, carrizales o matorrales ligada a algún tipo de aprovechamiento ganadero, en terrenos forestales o colindantes a menos de 500 m de suelo forestal quedan acotados al periodo horario comprendido entre la salida del Sol hasta 13:30. Con carácter extraordinario y con autorización expresa, podrá ampliarse el horario de quema.
- Orden de 2 de marzo de 2005, de la Consellería de Territorio y Vivienda, por la que se regulan medidas extraordinarias para la prevención de incendios forestales durante el periodo de Semana Santa y Pascua (DOCV 4959, de 4 de marzo de 2005). Establece la prohibición de quema de márgenes de cultivos o de restos agrícolas o forestales, la quema de cañares, carrizales o matorrales ligada a algún tipo de aprovechamiento ganadero, cinegético o de cualquier otro tipo y la operación de destilación de plantas aromáticas, en terrenos forestales o colindantes a menos de 500 m de suelo forestal, durante el periodo de Jueves Santo a Lunes de San Vicente (siguiente lunes al Lunes de Pascua).

### 1.3. Ámbito de aplicación

El ámbito de aplicación del presente Plan Local de Quemas se circunscribe a la totalidad del municipio de Llanera de Ranes.

### 1.4. Zonas homogéneas con otros municipios

No se tramita este documento en conjunto con otros municipios. No obstante, existe continuidad física, meteorológica, prácticas agrícolas y tipología de cultivo, con los municipios vecinos de Rotglà i Corberà, La Granja de la Costera, Vallés, Torrella y Cerdà

### 1.5. Proceso de aprobación

Tras la redacción y aprobación del documento por el Pleno del Ayuntamiento de Llanera de Ranes, se remitirá copia a la *Conselleria de Agricultura, Medio Ambiente, Cambio Climático y Desarrollo Rural*. Una vez informados y aprobados por la dirección territorial correspondiente, los planes locales de quemas sustituirán a las normas de aplicación general del Reglamento Forestal de la Comunidad Valenciana, en lo que en ellos se regulen.

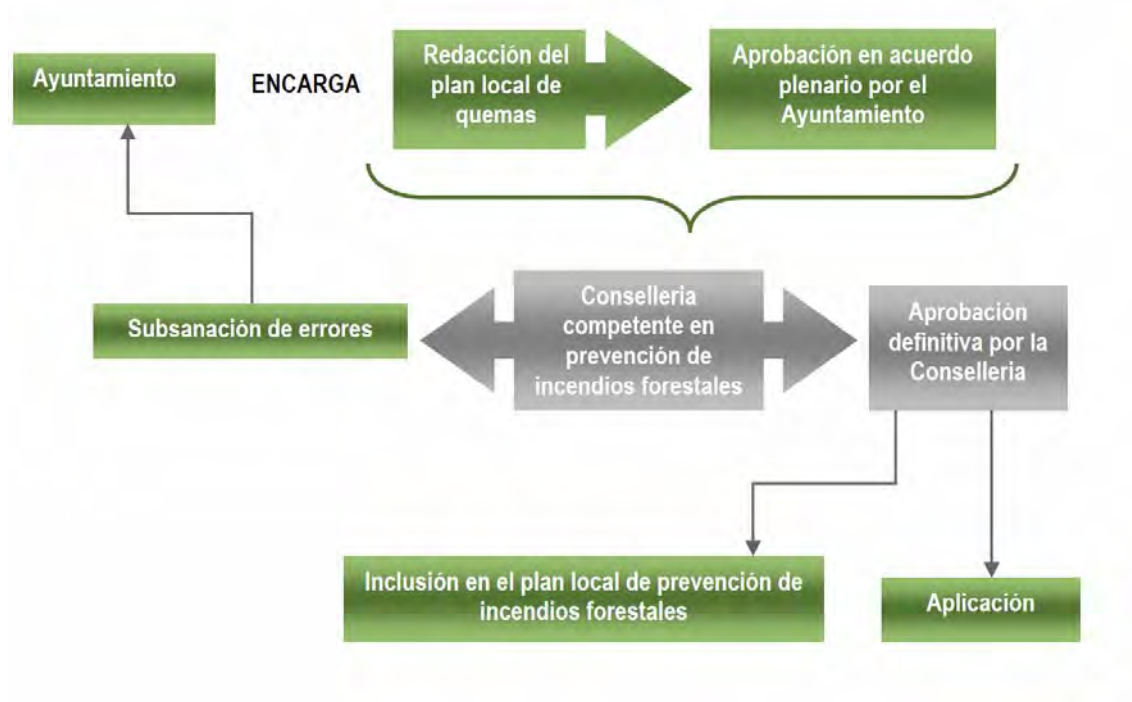

**Figura 1.** Esquema aprobación del Plan Local de Quemas. Fuente: Plan de Prevención de Incendios Forestales de la Demarcación de Xàtiva.

## 2. DESCRIPCIÓN DEL TÉRMINO MUNICIPAL

El municipio de Llanera de Ranes, se localiza al sur de la provincia de Valencia, en la comarca de la Costera. Limita con las poblaciones de Anna, Canals, Cerdá, Estubeny, La Granja de la Costera, Xàtiva, Rotglá y Corbera, Sellent, Torrella y Vallés.

Atendiendo al uso de suelo, se trata de un municipio eminentemente agrario, con una superficie destinada al cultivo de cítricos y olivos, de 545,13 Ha.

Tipo de uso de suelo	Superficie en Ha	% superficie
Terrenos Urbanos	41,47	4,5 %
Terrenos Agrícola	545,13	59,5 %
Terrenos Forestal	329,60	36,0 %
<b>Total</b>	<b>916,20</b>	

**Tabla 2.** Distribución del uso del suelo de Llanera de Ranes.

### Orografía

El término municipal de Llanera de Ranes presenta una componente Oeste-Este siguiendo la cuenca vertiente del *Barranc del Brull*. Presenta unas pendientes suaves, máximas en su límite Norte, con la población de Estubeny.

La cota máxima se encuentra en los 298 m.s.n.m. en el paraje del *Botjar Blanc*, los 283 m.s.n.m. de la *Cova de la Rata* o los 256 m.s.n.m. de *L'Alt de Morant*, desaguando las aguas del *Barranc del Brull* a la cota 130 m.s.n.m.

Al Este de la Autovía A-7, las laderas son más suaves, descendiendo desde los 150 m.s.n.m. a los 120 m.s.n.m. en dirección al cauce del *Riu Canyoles*.

La suave orografía (pendiente inferior al 7%) permite la puesta en cultivo de grandes extensiones casi llanas que dificultan la velocidad de avance de un posible escape de fuego, en la zona agrícola. Los terrenos de mayor pendiente se han mantenido con vegetación forestal dada la dificultad de su puesta en cultivo. En los terrenos forestales, la pendiente del terreno oscila entre un 30-50%, sin llegar a superar la pendiente del 50%.

En cuanto a la orientación, la exposición Sur es la predominante en el municipio. Las zonas de interfaz agrícola-forestal se encuentran en contacto con esta exposición Sur, por lo que la humedad esperable en el combustible forestal será mínima.



### **Hidrografía**

La red hidrográfica local se limita al trazado del *Barranc del Brull* y los pequeños barrancos que vierten sus aguas a él.

Al Este de la autovía A-7, la red de acequias canaliza las aguas de escorrentía hasta el *Riu Canyoles* sin llegar a formar cauces naturales.

La escasa red hidrográfica natural de Llanera evita la proliferación de densos cañares de *Arundo donax*, que en otros municipios actúan de mechas por las que se propaga el fuego agrícola hasta los terrenos forestales.

### **Caracterización socio-económica**

Llanera de Ranes tiene una población censada de 1.055 habitantes, en enero de 2019 concentrándose en el casco urbano. Existe un segundo núcleo de población, conocido como Torrent de Fenollet a escasos metros del casco urbano principal.

La principal actividad económica que se desarrolla en el municipio se vincula al sector servicios, industria y construcción. La actividad agraria también es muy importante, con una superficie cultivada de 545,13 Ha, destinada al cultivo de cítricos (naranjos y mandarino) en regadío.

### **Suelo forestal**

La masa forestal de Llanera de Ranes se localiza en los límites Norte y Oeste del término municipal, en la *Serreta d'Estubeny*, *La Pollisada*, *La Llacuna* y *La Coma*. Se corresponde con las estribaciones orientales de la *Serra de Enguera*.

La superficie total de suelo forestal alcanza las 329,60 Ha. Se corresponde con comunidades vegetales mediterráneas, con dominancia de especies arbustivas poco desarrolladas, dado que se asientan sobre suelos procedentes de la degradación de rocas arcillas versicolores con yesos y areniscas, del Triásico.

El estrato arbóreo, donde llega a desarrollarse, esta formado exclusivamente por pino carrasco, acompañado de antiguos cultivos de almendros, algarrobos y olivos.

En aquellos puntos donde la vegetación arbórea no llega a desarrollarse, son las comunidades de espartales, albardas y tomillares las comunidades presentes.

La presencia de especies muy inflamables en verano o durante todo el año (pino carrasco, tomillo, albarda, lastón, esparto, romero, aliagas), junto a la exposición Sur de la mayoría de los terrenos forestales, suponen un potencial riesgo de inicio de un incendio forestal.

Los modelos de combustible coinciden con modelos 1, 4, 6 y 7 de la Clasificación Rothermel, siendo el modelo 4 el más peligroso de los existentes, por la intensidad que puede alcanzar un posible incendio forestal.

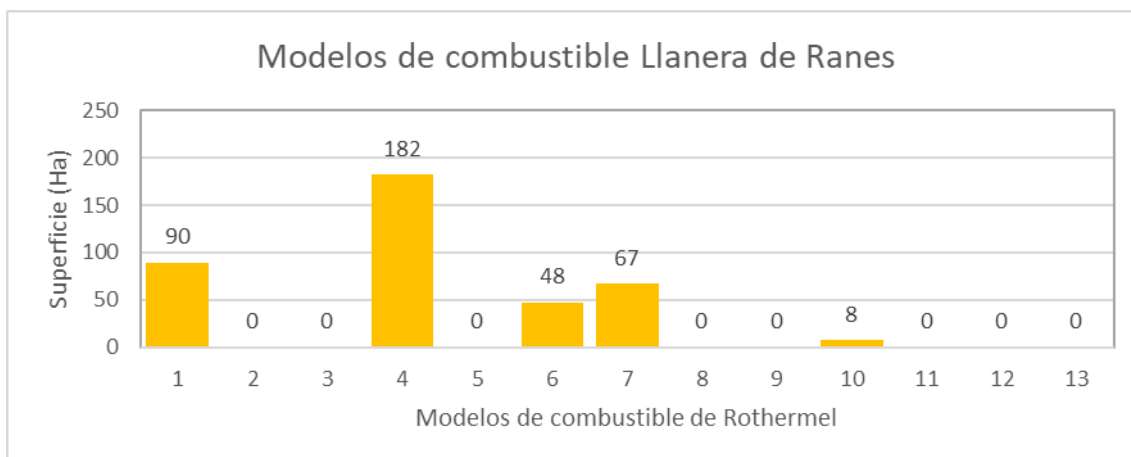

**Fig. 1** Modelos de combustible de Rothermel presentes en Llanera de Ranes.

Aquellos cultivos que se desarrollen junto a terrenos forestales, con modelo de combustible 4, deberán extremar las condiciones de uso del fuego cultural, por el riesgo que supone para el inicio y desarrollo de un incendio forestal. En su mayoría, los cultivos se encuentran junto a modelos de combustible 1 y 6.



**Ilustración 1.** Formaciones vegetales correspondientes a modelos de combustible 4, en Llanera de Ranes.

### **Zonas de cultivo**

El cultivo predominante en la población va vinculado a la citricultura en regadío (mandarinos y naranjos). Las plantaciones de caquis, en sustitución de los campos de cítricos, también son abundantes. Este tipo de cultivos se desarrollan en los terrenos más abiertos y presentan continuidad con los municipios vecinos.

En las zonas más cercanas a los terrenos forestales, la vegetación dominante son los olivares, tanto en secano como en regadío, en marcos de plantación extensivos.

Existe una muy baja proporción de terrenos agrícolas abandonados y los que se encuentran en plena producción, no presentan altas densidades de vegetación adventicia. Los campos se encuentran arados y sin acumulo de residuos vegetales.





**Ilustración 2.** Plantación de caquis en Llanera de Ranes.



**Ilustración 3.** Plantación de olivos en regadío, en la interfaz agrícola forestal de Llanera de Ranes.

La distribución de los cultivos de Llanera de Ranes, que consta en el registro estadístico de la Consellería de Agricultura, Desarrollo Rural, Emergencia Climática y Transición Ecológica, indica los siguientes cultivos:

CULTIVO	SECANO (hectáreas)	REGADIO (hectáreas)	SUPERFICIE CULTIVADA (hectáreas)
LIMERO Y OTROS CITRICOS	0	1	1
LIMONERO	0	2	2
MANDARINO	0	105	105
NARANJO DULCE	0	150	150
PLANTAS ORNAMENTALES	0	1	1
ALBARICOQUERO	0	2	2
ALMENDRO	5	0	5
CAQUI	0	99	99
CIRUELO	1	0	1
GRANADO	0	4	4
MELOCOTONERO	0	1	1
ALCACHOFA	0	2	2
OLIVAR DE A. PARA ACEITE	29	38	67
VIVEROS	0	40	40
TOTAL	35	445	480

**Tabla 3.** Estimación superficies agrarias, año 2019. Fuente: Estadísticas agrarias, Consellería de Agricultura, Desarrollo Rural, Emergencia Climática y Transición Ecológica.

### Climatología

El clima de la comarca es un clima mediterráneo con ligeros rasgos de continentalidad. La temperatura media anual es de 16,6 °C, con mínimos de 4,3°C en enero y máximos estivales que pueden alcanzar los 31,8 °C. Las temperaturas máximas absolutas estivales han llegado a superar los 43°C durante las olas de calor que se producen.

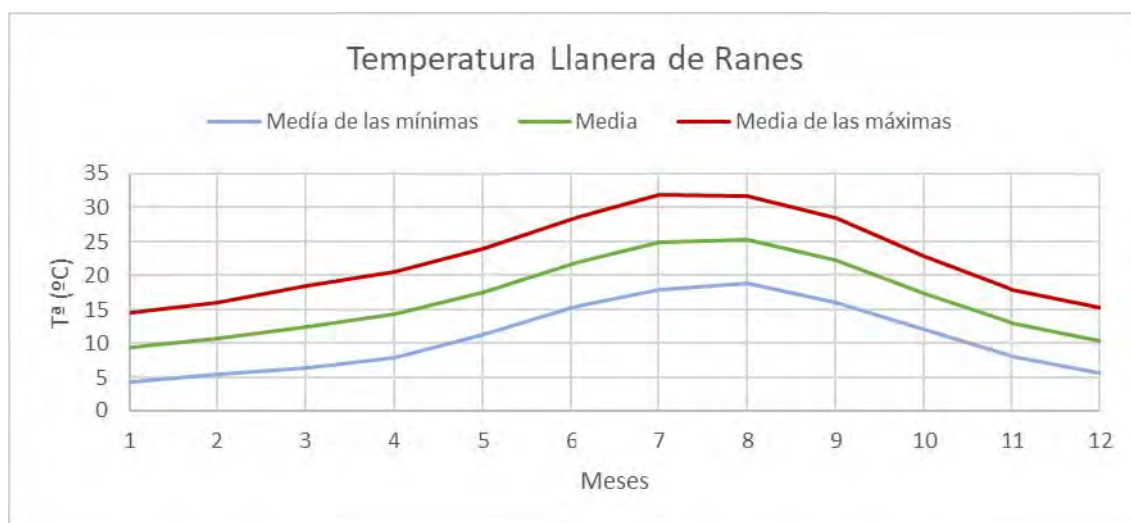

**Fig. 2.** Evolución temperatura de Llanera de Ranes. Fuente: AEMET.

Las lluvias son relativamente abundantes, con un acumulado anual de 613 litros/m<sup>2</sup>. Se distribuyen a lo largo del año, presentando un carácter torrencial en los meses de septiembre-octubre. El número medio de días de lluvia es de 45 días al año. De media, cada episodio de lluvia acumula entre 1-10 l/m<sup>2</sup>.

La lluvia media estival es de 11 y 15 l/m<sup>2</sup> para los meses de julio y agosto, produciéndose de media 2 episodios de lluvia en estos meses.

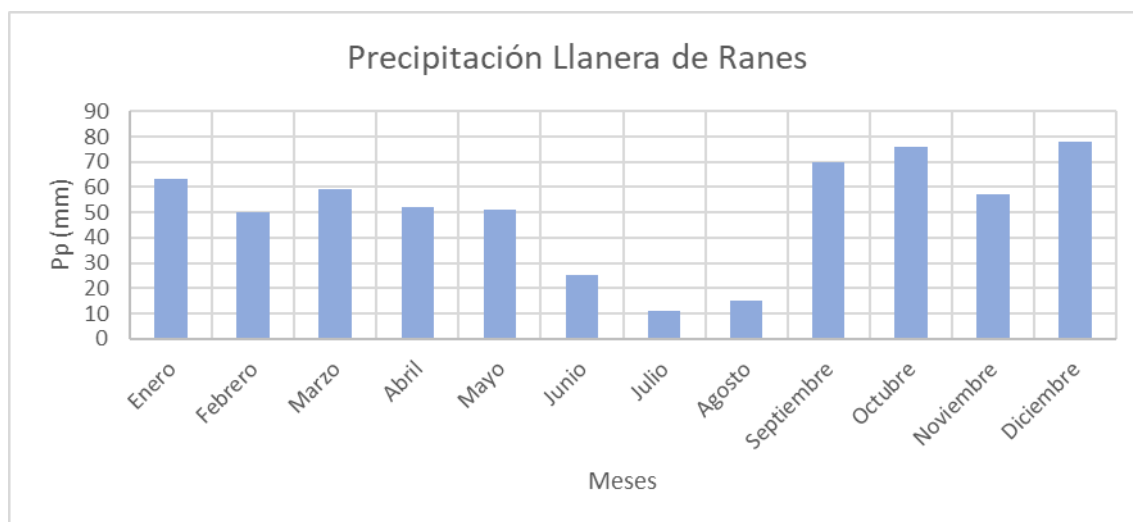

Fig. 3. Evolución precipitación de Llanera de Ranes. Fuente: AEMET.

### 3. INVENTARIO DE ACTIVIDADES QUE REQUIEREN EL USO DEL FUEGO. CUANTIFICACIÓN Y JUSTIFICACIÓN DE ESTAS ACTIVIDADES

El uso del fuego como herramienta cultural, asociada a los trabajos agrícolas, es muy común en el municipio.

#### Quemas agrícolas

El fuego agrícola se usa para la eliminación de los restos de poda. Tradicionalmente, se han realizado las quemas agrícolas mediante hoguera dentro de la parcela, sin quemador. En la actualidad, existe una gran proporción de parcelas con quemador homologado.

La eliminación de los restos vegetales procedentes de los cambios de cultivo se realiza por quema. No es una actividad frecuente en el municipio.

El calendario de quemas habitual, en función del tipo de cultivos se resume en la siguiente tabla:

CULTIVO	Enero	Febrero	Marzo	Abril	Mayo	Junio	Julio	Agosto	Septiembre	Octubre	Noviembre	Diciembre
OLIVO												
CÍTRICOS												
CAQUI												
FRUTALES												
VIÑA												

**Tabla 4.** Calendario poda cultivos.

#### Quemas de matorral y márgenes de cultivo

No se realizan quemas de matorral para usos cinegéticos o ganaderos. De realizarse en un futuro, deberán ser autorizadas por la Conselleria competente en materia de Prevención de Incendios.

La quema de márgenes de cultivo, cunetas y acequias no forma parte de las tareas recurrentes, las cuales se llevan a cabo con medios mecánicos.

#### Otras actividades agrícola-ganadero-cinegético

Se ha detectado varios asentamientos apícolas en el polígono catastral 1, instalados en terrenos forestales. El uso de ahumadores es una tarea frecuente en este tipo de actividades.

En el acotado cinegético no se realizan actividades con fuego.

No se lleva a cabo ningún otro tipo de uso de fuego asociado a trabajos agrícola-ganadero-forestal en la población.

#### Uso de fuego urbano-recreativo

El uso de barbacoas/paelleros en áreas recreativas sólo está permitido en el área recreativa *Mirador de la Coma*, en el que existe un punto de fuego homologado. Su uso quedará precintado en los periodos de máximo riesgo.

Los restos de podas de arbolado y setos en parques y jardines, tanto municipales como privados son consideradas como biorresiduo y deberá ir destinado a compostaje (art. 24, Ley 22/2011, de residuos y suelos contaminados), por tanto, queda excluidos del presente Plan Local de Quemas.

Las barbacoas en las viviendas privadas del casco urbano y diseminados están permitidas, siempre que se realicen con las correspondientes medidas de seguridad:

- Realización en barbacoas de obra o portátiles dentro de la parcela de la vivienda.
- Baja carga de combustible.
- Prohibición de barbacoas en hogueras.
- Prohibición de abandono de ascuas encendidas.
- Puntos de fuego alejados de las masas vegetales y combustibles existentes (interiores o exteriores de la parcela) en más de 2 m.

### **Fuego festivo**

En relación al fuego festivo, éste se ve regulado por el Decreto 148/2018, por el que se aprueban las normas de seguridad en prevención de incendios forestales a observar en el uso festivo-recreativo del fuego en suelo forestal, colindante o con una proximidad inferior a 500 metros de terreno forestal.

El fuego festivo en Llanera de Ranes se desarrolla fuera del límite de 500 metros de terreno forestal.

## **4. REGULACIÓN Y ORGANIZACIÓN DE LAS ACTIVIDADES EN EL TIEMPO Y EN EL ESPACIO**

### **4.1. Organización espacial**

La organización espacial para la ejecución de quemas agrícolas se realiza atendiendo al riesgo de inicio de incendio forestal y a la normativa en materia de prevención de incendios forestales.

### **SUELO FORESTAL**

Se consideran terrenos forestales a las parcelas con vegetación natural, de acuerdo con lo estipulado en el artículo 2 y 3 de la Ley 3/1993, Forestal de la Comunidad Valenciana. Se ha tomado como base la cartografía digital del Plan de Acción Territorial Forestal de la Comunitat Valenciana (PATFOR Decreto 58/2013, de 3 de mayo de 2013). Esta cartografía tiene carácter informativo, por lo que ha sido actualizada a la realidad física en el momento de redactar este documento. Cabe indicar que cualquier suelo dedicado a producción agrícola queda excluido del suelo forestal.



A los efectos de aplicación del presente Plan Local de Quemas, se considera suelo forestal el indicado en los planos adjuntos y aquellos que su realidad física posee vegetación de carácter forestal.

### **ZONA DE MÁXIMO RIESGO**

Se corresponde con los terrenos ubicados en la interfaz agrícola-forestal inmediata. Por su cercanía y continuidad con las masas forestales, el uso de fuego en estos terrenos requiere un control más exhaustivo.

La *Norma Técnica de Quemas Agrícolas*, incluida dentro del Plan de Prevención de Incendios Forestales de la Demarcación Forestal de Xàtiva, establece como zona de máximo riesgo, la franja a 30 m de terreno agrícola en colindancia con terrenos forestales.

En el presente Plan Local de Quemas se toma la referencia del plan de demarcación, estableciendo una franja de 30 m (anchura mínima de la franja) a terreno forestal, la cual puede verse ampliada en los enclavados agrícolas en terreno forestal o en vaguadas de valle.

La **zona de máximo riesgo** queda grafiada en los planos adjuntos a este documento.

### **ZONA DE BAJO RIESGO**

Se corresponde con el resto de los terrenos agrícolas fuera de la zona de máximo riesgo hasta el límite legal de los 500 m de distancia a terreno forestal.

Coincide con los terrenos al Oeste de la autovía A-7. El riesgo de propagación del fuego es menor, pero se encuentra sujeta a regulación del uso de fuego, para la prevención de incendios forestales.

### **ZONA SIN RIESGO**

Se corresponde con los terrenos agrícolas fuera del límite de 500 metros de distancia a terreno forestal y que, por tanto, no están sujetos a la legislación en materia de prevención de incendios forestales. Se corresponden con los terrenos al Este de la autovía A-7.

#### 4.2. Organización temporal

Los terrenos ubicados en las zonas MÁXIMO RIESGO y BAJO RIESGO, están sujetas a la legislación en materia de prevención de incendios forestales. La regulación temporal se corresponderá con la siguiente:

- Las quemas de restos agrícolas, quema de márgenes de cultivo, cunetas, acequias y similares y quemas de restos por cambio de cultivo permitidas, podrán realizarse **de lunes a domingo, desde la salida del Sol hasta las 12:00.**
- **Se prohíbe toda quema de restos agrícolas, quema de márgenes de cultivo, cunetas, acequias y similares y quemas de restos por cambio de cultivo entre el 1 de junio y el 16 de octubre y entre el Jueves Santo y Lunes de San Vicente**, de acuerdo con la normativa vigente. Estos periodos de quema pueden verse limitados o modificados por la Dirección General de Prevención de Incendios Forestales, tras la publicación de las correspondientes Ordenes, en el Diario Oficial de la Generalitat Valenciana.

Los terrenos ubicados en la zona SIN RIESGO pueden llevar a cabo la quema de restos agrícolas, quema de márgenes de cultivo, cunetas, acequias y similares y quemas de restos por cambio de cultivo permitidas, todos los días del año, de lunes a domingo, desde la salida del Sol hasta las 12:00.

**En todo el municipio se prohíbe toda quema de restos agrícolas, quema de márgenes de cultivo, cunetas, acequias y similares y quemas de restos por cambio de cultivo en días en que el nivel de preemergencia por riesgo de incendios forestales sea 2 (Alto) o 3 (Extremo), para Llanera de Ranes.**

#### 5. MEDIOS QUE LA ENTIDAD LOCAL DISPONE PARA APOYAR EL PLAN LOCAL DE QUEMAS

##### Medios municipales

El Ayuntamiento de Llanera de Ranes carece de medios suficientes para llevar a cabo la vigilancia y control de todas las actividades que requieren el uso de fuego agrícola. Es por ello que aquellas quemas que entrañan un mayor riesgo, por encontrarse en la interfaz agrícola-forestal, estarán supeditadas a la autorización por la Dirección General de Prevención de Incendios Forestales.

El personal del que dispone el Ayuntamiento de Llanera de Ranes se corresponde con:

- 1 auxiliar administrativo, de lunes a viernes, en horario de mañana, sobre el que recaen los trabajos de registro de los certificados de operador de quemas y las autorizaciones (en aquellos actos sujetos a autorización).
- 1 auxiliar de Policía Local, de lunes a viernes en horario de mañana, en el que recaen los trabajos de vigilancia preventiva e inspección del cumplimiento de la normativa de quemas. Esta vigilancia será más acusada en los periodos no permitidos o en alerta de riesgo de incendio 2 y 3.

El Ayuntamiento se compromete a dar la máxima difusión del contenido de este Plan Local de Quemias, el cual estará a disposición para su consulta en las dependencias del Ayuntamiento de Llanera de Ranes y página Web. A su vez, se presentará las nuevas determinaciones en el *Consell Agrari Municipal*.

Los días en que el nivel de preemergencia por incendio forestal se declare como 2-Alto o 3-Extremo se dará aviso a la población, por bando municipal y medios de comunicación oficiales, de la prohibición de realizar quemias agrícolas. También se dará aviso por bando municipal del inicio y fin de los periodos en los que no están permitidas las quemias (entre el 1 de junio y el 16 de octubre y entre el Jueves Santo y Lunes de San Vicente).

Con la exigencia de solicitud de autorización de quema y/o de estar en posesión del Certificado de Operador de Quemias (según corresponda), el ayuntamiento se asegura que quien vaya a realizar la quema es conocedor de las condiciones de quema establecidas en este Plan Local de Quema.

### **Medios particulares**

Las quemias agrícolas permitidas en el municipio de Llanera de Ranes se conceden previo compromiso, por parte del operario que realizará la quema, de disponer junto al punto de quema del material necesario para sofocar un posible escape de fuego: extintor, mochila extintora con un volumen mínimo de 15 litros con una reserva de 15 litros y/o herramientas de cavado y lanzado de tierra (azadas o palas).

Además, se recomienda realizar la quema acompañado por otra persona y que exista de un medio de comunicación operativo (teléfono móvil) que permitan dar aviso y sofocar un posible escape del fuego que se está realizando.

Recordar que en aplicación del artículo 45 de la Ley de Montes “*Toda persona que advierta la existencia o iniciación de un incendio forestal estará obligada a avisar a la autoridad competente o a los servicios de emergencia y, en su caso, a colaborar, dentro de sus posibilidades, en la extinción del incendio*”. De este modo, la persona que realice la

correspondiente quema agrícola está obligado a dar aviso a los servicios de emergencia y protección civil del inicio de un incendio forestal provocado por la quema que este desarrollando.

### **Medios externos**

El municipio de Llanera esta vigilado y auxiliado por los medios supramunicipales:

- Agente Medioambiental de zona, de la Conselleria de Medio Ambiente.
- Cuerpos de seguridad: Guardia Civil.
- Brigadas de prevención y extinción de incendios forestales de Consellería de Medio Ambiente y Diputación de Valencia.
- Consorcio provincial de bomberos.

## **6. MEDIDAS EXTRAORDINARIAS**

La aplicación del Plan Local de Quemas de Llanera de Ranes quedará supeditada a todas las indicaciones o prohibiciones que emanen de la Consellería competente en la materia de Prevención de Incendios Forestales y que supongan una reducción en cuanto a los días de quema permitidos, horario para la realización de quema o condiciones para realizar dichas quemas.

Las autorizaciones y notificaciones de quema perderán su validez cuando el nivel de preemergencia por riesgo de incendios forestales sea 2 (Alto) o 3 (Extremo), para el municipio de Llanera de Ranes. Esta circunstancia se puede conocer mediante el teléfono de información de la Generalidad 012, o a la web de información del nivel de preemergencia por incendios forestales de la Generalidad. Estos días de alerta, el personal del Ayuntamiento reforzará la vigilancia y de detectarse columna de humo, se procederá al desplazamiento al punto de la quema para dar aviso que no está permitido la realización de la quema.

Aquellas actividades no permitidas en este Plan Local de Quemas o no incluidas, podrán ser autorizadas por la Dirección General competente en prevención de incendios forestales, de acuerdo con los cauces establecidos en la *Resolución de 28 de enero de 2016, del director territorial de Valencia, sobre delegación de competencias para la autorización previa de acciones o actividades del uso del fuego en la provincia de Valencia.*

## 7. VIGENCIA DEL PLAN LOCAL DE QUEMAS

Los planes locales de quemas se encuentran incluidos en los planes locales de prevención de incendios forestales. Estos documentos tienen una vigencia de 15 años, con revisiones cada 5 años en las que se pueden incluir modificación del documento, revisión o nueva redacción. En cuanto no exista un motivo para la modificación, revisión o nueva redacción del Plan Local de Quemias, éste se mantendrá vigente.

En el caso de modificación o nueva redacción, el nuevo documento seguirá el proceso de aprobación descrito en el apartado 1.5: aprobación por el Pleno del Ayuntamiento y remitido al órgano competente de la Conselleria, para su aprobación.

**ANEXO 1. RELACIÓN DE PARCELAS CATASTRALES**

La siguiente tabla incluye las parcelas catastrales de Llanera de Ranes, con indicación de la Ordenación del Uso de Fuego del presente Plan Local de Quemas.

Polígono catastral	Parcela catastral	Zona Forestal	Zona Máximo Riesgo	Zona Bajo Riesgo	Zona Sin Riesgo
001	00001	SI	NO	NO	NO
001	00002	SI	NO	NO	NO
001	00003	SI	NO	NO	NO
001	00004	SI	NO	NO	NO
001	00005	SI	NO	NO	NO
001	00006	SI	NO	NO	NO
001	00007	SI	NO	NO	NO
001	00008	SI	NO	NO	NO
001	00009	SI	NO	NO	NO
001	00010	SI	NO	NO	NO
001	00011	SI	NO	NO	NO
001	00012	SI	NO	NO	NO
001	00013	SI	NO	NO	NO
001	00014	SI	NO	NO	NO
001	00015	SI	NO	NO	NO
001	00016	SI	NO	NO	NO
001	00017	SI	NO	NO	NO
001	00018	SI	NO	NO	NO
001	00019	SI	NO	NO	NO
001	00020	SI	NO	NO	NO
001	00021	SI	NO	NO	NO
001	00022	SI	NO	NO	NO
001	00023	SI	NO	NO	NO
001	00024	SI	NO	NO	NO
001	00025	SI	NO	NO	NO
001	00026	SI	NO	NO	NO
001	00027	SI	SI	NO	NO
001	00028	SI	SI	NO	NO
001	00029	SI	NO	NO	NO
001	00030	SI	SI	NO	NO
001	00031	SI	NO	NO	NO
001	00033	SI	NO	NO	NO
001	00034	SI	NO	NO	NO
001	00035	SI	NO	NO	NO
001	00036	SI	NO	NO	NO
001	00037	SI	NO	NO	NO
001	00038	SI	NO	NO	NO
001	00039	SI	NO	NO	NO



001	00040	SI	NO	NO	NO
001	00041	SI	NO	NO	NO
001	00042	SI	NO	NO	NO
001	00043	SI	NO	NO	NO
001	00044	SI	NO	NO	NO
001	00045	SI	NO	NO	NO
001	00046	SI	SI	NO	NO
001	00047	SI	NO	NO	NO
001	00048	SI	NO	NO	NO
001	00049	SI	NO	NO	NO
001	00050	SI	NO	NO	NO
001	00051	SI	NO	NO	NO
001	00052	SI	SI	NO	NO
001	00055	SI	NO	NO	NO
001	00063	SI	SI	NO	NO
001	00064	SI	NO	NO	NO
001	00065	SI	NO	NO	NO
001	00068	SI	NO	NO	NO
001	09001	SI	NO	NO	NO
001	09002	SI	NO	NO	NO
001	09003	SI	NO	NO	NO
001	09004	SI	NO	NO	NO
001	09005	SI	SI	NO	NO

**Tabla 5.** Relación de parcelas catastrales del polígono 1.

Polígono catastral	Parcela catastral	Zona Forestal	Zona Máximo Riesgo	Zona Bajo Riesgo	Zona Sin Riesgo
002	00001	SI	NO	NO	NO
002	00002	SI	NO	NO	NO
002	00003	SI	SI	SI	NO
002	00004	SI	SI	SI	NO
002	00005	NO	NO	SI	NO
002	00006	NO	NO	SI	NO
002	00007	NO	NO	SI	NO
002	00008	NO	NO	SI	NO
002	00009	NO	NO	SI	NO
002	00010	NO	NO	SI	NO
002	00011	NO	NO	SI	NO
002	00012	NO	NO	SI	NO
002	00013	NO	NO	SI	NO
002	00014	NO	NO	SI	NO
002	00015	NO	SI	SI	NO
002	00016	NO	NO	SI	NO
002	00017	SI	SI	SI	NO
002	00018	SI	SI	SI	NO
002	00019	NO	SI	SI	NO
002	00020	SI	SI	SI	NO
002	00021	NO	SI	SI	NO
002	00022	NO	NO	SI	NO
002	00023	SI	SI	SI	NO
002	00024	SI	SI	SI	NO
002	00025	NO	SI	SI	NO
002	00026	NO	NO	SI	NO
002	00028	SI	SI	SI	NO
002	00029	SI	SI	SI	NO
002	00030	SI	SI	NO	NO
002	00031	SI	SI	NO	NO
002	00032	NO	SI	SI	NO
002	00033	NO	SI	SI	NO
002	00034	NO	NO	SI	NO
002	00035	SI	SI	NO	NO
002	00036	NO	NO	SI	NO
002	00038	NO	SI	SI	NO
002	00039	SI	SI	SI	NO
002	00040	NO	SI	SI	NO
002	00041	SI	SI	NO	NO
002	00042	SI	NO	NO	NO
002	00043	SI	NO	NO	NO
002	00044	SI	SI	NO	NO
002	00045	SI	SI	NO	NO



N° Registro:

2021/00074

09/04/2021



PLAN LOCAL DE QUEMAS DE LLANERA DE RANES

002	00046	SI	SI	NO	NO
002	00047	SI	SI	NO	NO
002	00048	SI	SI	NO	NO
002	00049	SI	SI	NO	NO
002	00050	SI	SI	NO	NO
002	00051	SI	SI	NO	NO
002	00052	SI	SI	NO	NO
002	00053	SI	SI	NO	NO
002	00054	NO	SI	NO	NO
002	00055	SI	SI	NO	NO
002	00056	SI	SI	NO	NO
002	00057	SI	SI	NO	NO
002	00058	SI	SI	NO	NO
002	00059	SI	SI	NO	NO
002	00060	SI	SI	NO	NO
002	00061	SI	SI	NO	NO
002	00062	SI	NO	NO	NO
002	00063	SI	NO	NO	NO
002	00064	SI	NO	NO	NO
002	00065	SI	NO	NO	NO
002	00066	SI	NO	NO	NO
002	00067	SI	NO	NO	NO
002	00068	SI	NO	NO	NO
002	00069	SI	SI	SI	NO
002	00070	SI	SI	SI	NO
002	00071	SI	NO	NO	NO
002	00072	SI	SI	NO	NO
002	00073	SI	SI	SI	NO
002	00074	SI	SI	SI	NO
002	00075	SI	NO	NO	NO
002	00076	SI	NO	NO	NO
002	00077	SI	SI	SI	NO
002	00078	NO	NO	SI	NO
002	00079	NO	NO	SI	NO
002	00080	NO	SI	SI	NO
002	00081	SI	SI	SI	NO
002	00082	SI	SI	SI	NO
002	00083	SI	SI	SI	NO
002	00084	SI	SI	NO	NO
002	00086	SI	SI	SI	NO
002	00087	SI	SI	SI	NO
002	00088	NO	NO	SI	NO
002	00089	NO	SI	SI	NO
002	00090	NO	SI	SI	NO
002	00091	NO	SI	SI	NO



Nº Registro:  
2021/00074  
09/04/2021

002	00092	NO	SI	SI	NO
002	00093	NO	NO	SI	NO
002	00094	SI	SI	SI	NO
002	00095	NO	SI	NO	NO
002	00096	NO	NO	SI	NO
002	00097	SI	SI	NO	NO
002	00098	SI	NO	NO	NO
002	00099	NO	SI	SI	NO
002	00100	SI	SI	SI	NO
002	00101	NO	NO	SI	NO
002	00102	NO	NO	SI	NO
002	00103	NO	NO	SI	NO
002	00104	SI	SI	NO	NO
002	00105	SI	NO	NO	NO
002	09001	SI	SI	SI	NO
002	09002	SI	SI	NO	NO
002	09003	SI	SI	NO	NO
002	09004	SI	NO	NO	NO
002	09005	SI	NO	NO	NO
002	09006	SI	SI	SI	NO
002	09007	SI	SI	SI	NO
002	09008	NO	NO	SI	NO
002	09009	SI	SI	SI	NO
002	09010	NO	NO	SI	NO
002	09011	NO	SI	SI	NO
002	09012	NO	NO	SI	NO
002	09013	SI	SI	SI	NO
002	09014	SI	SI	SI	NO
002	09015	SI	SI	SI	NO
002	09016	SI	SI	NO	NO
002	09017	NO	NO	SI	NO
002	09018	SI	SI	NO	NO
002	09019	SI	SI	SI	NO
002	09020	NO	SI	SI	NO

**Tabla 6.** Relación de parcelas catastrales del polígono 2.

Polígono catastral	Parcela catastral	Zona Forestal	Zona Máximo Riesgo	Zona Bajo Riesgo	Zona Sin Riesgo
003	00001	SI	SI	SI	NO
003	00002	SI	NO	NO	NO
003	00003	NO	SI	SI	NO
003	00004	SI	NO	NO	NO
003	00005	SI	NO	NO	NO
003	00006	SI	NO	NO	NO
003	00007	SI	NO	NO	NO
003	00008	SI	NO	NO	NO
003	00009	SI	NO	NO	NO
003	00010	SI	SI	NO	NO
003	00011	SI	SI	NO	NO
003	00012	SI	SI	SI	NO
003	00013	SI	SI	SI	NO
003	00014	SI	NO	NO	NO
003	00015	SI	NO	NO	NO
003	00016	SI	NO	NO	NO
003	00017	SI	NO	NO	NO
003	00018	NO	SI	SI	NO
003	00019	NO	SI	SI	NO
003	00020	SI	SI	SI	NO
003	00021	SI	NO	NO	NO
003	00022	SI	SI	NO	NO
003	00023	SI	SI	NO	NO
003	00024	SI	NO	NO	NO
003	00025	SI	NO	NO	NO
003	00026	SI	SI	NO	NO
003	00027	SI	NO	NO	NO
003	00028	SI	NO	NO	NO
003	00029	SI	NO	NO	NO
003	00030	SI	NO	NO	NO
003	00031	SI	SI	NO	NO
003	00032	SI	NO	NO	NO
003	00033	SI	SI	NO	NO
003	00034	SI	SI	NO	NO
003	00035	SI	SI	SI	NO
003	00036	SI	SI	SI	NO
003	00037	SI	SI	SI	NO
003	00038	NO	NO	SI	NO
003	00039	NO	SI	SI	NO
003	00040	NO	SI	SI	NO
003	00045	NO	NO	SI	NO
003	00046	NO	SI	SI	NO
003	00047	SI	SI	SI	NO



PLAN LOCAL DE QUEMAS DE LLANERA DE RANES

003	00048	SI	SI	SI	NO
003	00049	NO	NO	SI	NO
003	00050	SI	SI	SI	NO
003	00051	NO	SI	SI	NO
003	00052	NO	NO	SI	NO
003	00053	NO	NO	SI	NO
003	00054	NO	NO	SI	NO
003	00056	SI	SI	SI	NO
003	00057	SI	SI	SI	NO
003	00058	NO	SI	NO	NO
003	00059	NO	SI	NO	NO
003	00060	SI	SI	SI	NO
003	00061	SI	NO	NO	NO
003	00062	SI	NO	NO	NO
003	00063	SI	SI	NO	NO
003	00064	SI	SI	SI	NO
003	00065	NO	SI	SI	NO
003	00066	NO	NO	SI	NO
003	00067	NO	SI	SI	NO
003	00068	NO	SI	SI	NO
003	00069	SI	SI	SI	NO
003	00070	SI	SI	NO	NO
003	00071	SI	SI	SI	NO
003	00072	NO	NO	SI	NO
003	00073	NO	NO	SI	NO
003	00074	NO	SI	SI	NO
003	00075	NO	NO	SI	NO
003	00076	NO	NO	SI	NO
003	00077	NO	NO	SI	NO
003	00078	NO	NO	SI	NO
003	00079	NO	SI	SI	NO
003	00080	NO	SI	SI	NO
003	00081	NO	NO	SI	NO
003	00082	NO	NO	SI	NO
003	00083	SI	SI	SI	NO
003	00084	NO	SI	SI	NO
003	00085	SI	NO	NO	NO
003	00086	SI	SI	NO	NO
003	00087	SI	SI	SI	NO
003	00088	SI	SI	NO	NO
003	00089	NO	NO	SI	NO
003	00092	SI	SI	NO	NO
003	00093	SI	NO	NO	NO
003	00094	SI	NO	NO	NO
003	00095	SI	SI	SI	NO



Nº Registro:  
2021/00074  
09/04/2021

PLAN LOCAL DE QUEMAS DE LLANERA DE RANES

003	00096	SI	SI	SI	NO
003	00097	NO	SI	SI	NO
003	00098	SI	SI	SI	NO
003	00100	SI	SI	SI	NO
003	00101	SI	SI	SI	NO
003	00102	NO	SI	SI	NO
003	00103	NO	NO	SI	NO
003	00104	NO	NO	SI	NO
003	00105	NO	SI	SI	NO
003	00106	NO	SI	SI	NO
003	00107	NO	SI	SI	NO
003	00108	NO	SI	SI	NO
003	00109	NO	NO	SI	NO
003	00110	NO	SI	SI	NO
003	00111	NO	SI	NO	NO
003	00112	NO	SI	SI	NO
003	00113	SI	SI	SI	NO
003	00114	SI	SI	SI	NO
003	00116	NO	NO	SI	NO
003	00117	NO	NO	SI	NO
003	00118	NO	SI	SI	NO
003	00119	NO	NO	SI	NO
003	00120	SI	NO	NO	NO
003	00121	NO	SI	SI	NO
003	00122	NO	NO	SI	NO
003	00123	SI	SI	SI	NO
003	00124	SI	SI	SI	NO
003	00125	SI	SI	NO	NO
003	00126	NO	SI	SI	NO
003	00129	NO	SI	SI	NO
003	00132	NO	NO	SI	NO
003	00133	NO	SI	SI	NO
003	00134	SI	NO	NO	NO
003	00135	SI	SI	SI	NO
003	00140	SI	SI	SI	NO
003	00142	SI	SI	NO	NO
003	00143	SI	SI	SI	NO
003	00144	SI	SI	NO	NO
003	00145	SI	SI	SI	NO
003	00146	SI	SI	SI	NO
003	09001	SI	NO	NO	NO
003	09002	NO	SI	SI	NO
003	09003	SI	SI	NO	NO
003	09004	NO	NO	SI	NO
003	09005	NO	NO	SI	NO



Nº Registro:  
2021/00074  
09/04/2021

003	09006	SI	SI	SI	NO
003	09007	NO	NO	SI	NO
003	09008	NO	SI	SI	NO
003	09009	SI	SI	SI	NO
003	09010	SI	SI	SI	NO
003	09011	SI	SI	SI	NO
003	09012	SI	SI	SI	NO
003	09013	NO	NO	SI	NO
003	09014	SI	SI	SI	NO
003	09015	SI	SI	SI	NO
003	09016	SI	SI	NO	NO
003	09017	SI	SI	SI	NO
003	09018	NO	SI	SI	NO
003	09019	NO	SI	SI	NO
003	09020	SI	SI	SI	NO
003	09021	SI	SI	SI	NO

**Tabla 7.** Relación de parcelas catastrales del polígono 3.

Polígono catastral	Parcela catastral	Zona Forestal	Zona Máximo Riesgo	Zona Bajo Riesgo	Zona Sin Riesgo
004	00001	SI	SI	SI	NO
004	00002	SI	SI	SI	NO
004	00003	SI	SI	SI	NO
004	00004	NO	SI	SI	NO
004	00005	NO	SI	SI	NO
004	00006	SI	SI	SI	NO
004	00007	SI	SI	NO	NO
004	00008	SI	SI	SI	NO
004	00010	NO	SI	SI	NO
004	00011	NO	SI	SI	NO
004	00012	NO	NO	SI	NO
004	00013	NO	SI	SI	NO
004	00014	NO	NO	SI	NO
004	00015	NO	NO	SI	NO
004	00016	NO	NO	SI	NO
004	00017	NO	NO	SI	NO
004	00018	NO	NO	SI	NO
004	00019	NO	NO	SI	NO
004	00020	NO	NO	SI	NO
004	00021	NO	NO	SI	NO
004	00022	NO	NO	SI	NO
004	00023	NO	NO	SI	NO
004	00024	NO	NO	SI	NO
004	00026	NO	NO	SI	NO
004	00027	NO	NO	SI	NO
004	00028	NO	SI	SI	NO
004	00029	NO	SI	NO	NO
004	00030	NO	SI	SI	NO
004	00033	NO	NO	SI	NO
004	00034	NO	NO	SI	NO
004	00035	NO	NO	SI	NO
004	00036	NO	NO	SI	NO
004	00037	NO	NO	SI	NO
004	00038	NO	NO	SI	NO
004	00039	NO	NO	SI	NO
004	00040	SI	SI	SI	NO
004	00041	NO	NO	SI	NO
004	00055	NO	SI	SI	NO
004	00056	NO	NO	SI	NO
004	00057	NO	NO	SI	NO
004	00058	NO	NO	SI	NO
004	00059	NO	NO	SI	NO
004	00060	NO	NO	SI	NO



Nº Registro:

2021/00074

09/04/2021

004	00061	SI	SI	SI	NO
004	00062	NO	NO	SI	NO
004	09000	NO	NO	SI	NO
004	09001	NO	NO	SI	NO
004	09002	SI	SI	NO	NO
004	09003	SI	SI	NO	NO
004	09004	NO	NO	SI	NO
004	09005	NO	NO	SI	NO
004	09006	NO	SI	SI	NO
004	09007	NO	NO	SI	NO
004	09008	NO	NO	SI	NO

**Tabla 8.** Relación de parcelas catastrales del polígono 4.



Polígono catastral	Parcela catastral	Zona Forestal	Zona Máximo Riesgo	Zona Bajo Riesgo	Zona Sin Riesgo
005	00001	NO	NO	SI	NO
005	00002	NO	NO	SI	NO
005	00003	NO	NO	SI	NO
005	00004	NO	NO	SI	NO
005	00005	NO	NO	SI	NO
005	00006	NO	NO	SI	NO
005	00007	NO	NO	SI	NO
005	00008	NO	NO	SI	NO
005	00009	NO	NO	SI	NO
005	00010	NO	NO	SI	NO
005	00011	NO	NO	SI	NO
005	00012	NO	NO	SI	NO
005	00013	NO	NO	SI	NO
005	00014	NO	NO	SI	NO
005	00015	NO	NO	SI	NO
005	00016	NO	NO	SI	NO
005	00017	NO	NO	SI	NO
005	00018	NO	NO	SI	NO
005	00019	NO	NO	SI	NO
005	00020	NO	NO	SI	NO
005	00021	NO	NO	SI	NO
005	00024	NO	NO	SI	NO
005	00025	NO	NO	SI	NO
005	00027	NO	NO	SI	NO
005	00028	NO	NO	SI	NO
005	00029	NO	NO	SI	NO
005	00030	NO	NO	SI	NO
005	00031	NO	NO	SI	NO
005	00032	NO	NO	SI	NO
005	00033	NO	NO	SI	NO
005	00034	NO	NO	SI	NO
005	00035	NO	NO	SI	NO
005	00036	NO	NO	SI	NO
005	00038	NO	NO	NO	SI
005	00039	NO	NO	NO	SI
005	00041	NO	NO	NO	SI
005	00044	NO	NO	NO	SI
005	00045	NO	NO	NO	SI
005	00046	NO	NO	NO	SI
005	00047	NO	NO	NO	SI
005	00048	NO	NO	NO	SI
005	00049	NO	NO	NO	SI
005	00050	NO	NO	NO	SI



PLAN LOCAL DE QUEMAS DE LLANERA DE RANES

005	00051	NO	NO	NO	SI
005	00053	NO	NO	NO	SI
005	00054	NO	NO	NO	SI
005	00055	NO	NO	NO	SI
005	00056	NO	NO	NO	SI
005	00057	NO	NO	NO	SI
005	00058	NO	NO	NO	SI
005	00059	NO	NO	NO	SI
005	00068	NO	NO	NO	SI
005	00069	NO	NO	NO	SI
005	00070	NO	NO	NO	SI
005	00071	NO	NO	NO	SI
005	00072	NO	NO	NO	SI
005	00073	NO	NO	NO	SI
005	00074	NO	NO	NO	SI
005	00075	NO	NO	NO	SI
005	00076	NO	NO	NO	SI
005	00084	NO	NO	SI	NO
005	00085	NO	NO	SI	NO
005	00086	NO	NO	SI	NO
005	00087	NO	NO	SI	NO
005	00088	NO	NO	SI	NO
005	00089	NO	NO	SI	NO
005	00090	NO	NO	SI	NO
005	00091	NO	NO	SI	NO
005	00092	NO	NO	SI	NO
005	00093	NO	NO	SI	NO
005	00094	NO	NO	SI	NO
005	00095	NO	NO	SI	NO
005	00096	NO	NO	SI	NO
005	00097	NO	NO	SI	NO
005	00098	NO	NO	SI	NO
005	00099	NO	NO	SI	NO
005	00100	NO	NO	SI	NO
005	00101	NO	NO	SI	NO
005	00102	NO	NO	SI	NO
005	00103	NO	NO	SI	NO
005	00104	NO	NO	SI	NO
005	00105	NO	NO	SI	NO
005	00110	NO	NO	NO	SI
005	00111	NO	NO	NO	SI
005	00112	NO	NO	NO	SI
005	00113	NO	NO	NO	SI
005	00114	NO	NO	NO	SI
005	00115	NO	NO	NO	SI



Nº Registro:  
2021/00074  
09/04/2021

PLAN LOCAL DE QUEMAS DE LLANERA DE RANES

005	00116	NO	NO	NO	SI
005	00117	NO	NO	NO	SI
005	00118	NO	NO	NO	SI
005	00119	NO	NO	NO	SI
005	00120	NO	NO	NO	SI
005	00122	NO	NO	NO	SI
005	00130	NO	NO	NO	SI
005	00132	NO	NO	NO	SI
005	00137	NO	NO	SI	NO
005	00139	NO	NO	SI	NO
005	00140	NO	NO	SI	NO
005	00141	NO	NO	NO	SI
005	00143	NO	NO	SI	NO
005	00144	NO	NO	NO	SI
005	00145	NO	NO	NO	SI
005	00146	NO	NO	SI	NO
005	00147	NO	NO	SI	NO
005	00148	NO	NO	SI	NO
005	00149	NO	NO	SI	NO
005	00150	NO	NO	NO	SI
005	00151	NO	NO	NO	SI
005	00153	NO	NO	SI	NO
005	00154	NO	NO	SI	NO
005	00155	NO	NO	SI	NO
005	00156	NO	NO	NO	SI
005	00159	NO	NO	NO	SI
005	00160	NO	NO	NO	SI
005	00161	NO	NO	NO	SI
005	09001	NO	NO	SI	NO
005	09002	NO	NO	NO	SI
005	09003	NO	NO	SI	NO
005	09004	NO	NO	SI	NO
005	09005	NO	NO	SI	NO
005	09006	NO	NO	SI	NO
005	09007	NO	NO	SI	NO
005	09008	NO	NO	SI	NO
005	09009	NO	NO	SI	NO
005	09010	NO	NO	SI	NO
005	09013	NO	NO	NO	SI
005	09014	NO	NO	SI	NO
005	09015	NO	NO	NO	SI
005	09016	NO	NO	NO	SI
005	09017	NO	NO	NO	SI
005	09018	NO	NO	NO	SI
005	09019	NO	NO	NO	SI



Nº Registro:  
2021/00074  
09/04/2021

005	09020	NO	NO	NO	SI
005	09021	NO	NO	NO	SI
005	09022	NO	NO	SI	SI
005	09512	NO	NO	SI	NO

**Tabla 9.** Relación de parcelas catastrales del polígono 5.

Polígono catastral	Parcela catastral	Zona Forestal	Zona Máximo Riesgo	Zona Bajo Riesgo	Zona Sin Riesgo
006	00001	NO	NO	SI	NO
006	00002	NO	NO	SI	NO
006	00003	NO	NO	SI	NO
006	00004	NO	SI	SI	NO
006	00005	NO	NO	SI	NO
006	00006	NO	NO	SI	NO
006	00008	NO	NO	SI	NO
006	00009	NO	NO	SI	NO
006	00010	NO	NO	SI	NO
006	00011	NO	NO	SI	NO
006	00012	NO	NO	SI	NO
006	00013	NO	NO	SI	NO
006	00014	NO	NO	SI	NO
006	00015	NO	NO	SI	NO
006	00016	NO	NO	SI	NO
006	00017	NO	NO	SI	NO
006	00018	NO	NO	SI	NO
006	00019	NO	NO	SI	NO
006	00020	NO	NO	SI	NO
006	00021	NO	NO	SI	NO
006	00022	NO	NO	SI	NO
006	00023	NO	NO	SI	NO
006	00024	NO	NO	SI	NO
006	00025	NO	NO	SI	NO
006	00026	NO	NO	SI	NO
006	00027	NO	NO	SI	NO
006	00029	NO	NO	NO	SI
006	00030	NO	NO	NO	SI
006	00031	NO	NO	NO	SI
006	00032	NO	NO	NO	SI
006	00033	NO	NO	NO	SI
006	00034	NO	NO	NO	SI
006	00035	NO	NO	NO	SI
006	00036	NO	NO	NO	SI
006	00037	NO	NO	NO	SI
006	00038	NO	NO	NO	SI
006	00039	NO	NO	NO	SI
006	00040	NO	NO	NO	SI
006	00041	NO	NO	NO	SI
006	00042	NO	NO	NO	SI
006	00043	NO	NO	NO	SI
006	00044	NO	NO	NO	SI
006	00045	NO	NO	NO	SI



PLAN LOCAL DE QUEMAS DE LLANERA DE RANES

006	00046	NO	NO	NO	SI
006	00047	NO	NO	NO	SI
006	00048	NO	NO	NO	SI
006	00049	NO	NO	NO	SI
006	00050	NO	NO	NO	SI
006	00051	NO	NO	NO	SI
006	00055	NO	NO	NO	SI
006	00056	NO	NO	NO	SI
006	00057	NO	NO	NO	SI
006	00058	NO	NO	NO	SI
006	00059	NO	NO	NO	SI
006	00060	NO	NO	NO	SI
006	00062	NO	NO	NO	SI
006	00063	NO	NO	NO	SI
006	00068	NO	NO	NO	SI
006	00069	NO	NO	NO	SI
006	00070	NO	NO	NO	SI
006	00071	NO	NO	NO	SI
006	00072	NO	NO	NO	SI
006	00075	NO	NO	NO	SI
006	00076	NO	NO	SI	NO
006	00077	NO	NO	SI	NO
006	00078	NO	NO	SI	NO
006	00080	NO	NO	SI	NO
006	00081	NO	NO	SI	NO
006	00082	NO	NO	SI	NO
006	00083	NO	NO	SI	NO
006	00084	NO	NO	SI	NO
006	00085	NO	NO	SI	NO
006	00086	NO	NO	SI	NO
006	00087	NO	NO	SI	NO
006	00088	NO	NO	SI	NO
006	00090	NO	NO	SI	NO
006	00091	NO	NO	SI	NO
006	00092	NO	NO	SI	NO
006	00093	NO	NO	SI	NO
006	00094	NO	NO	SI	NO
006	00095	NO	NO	NO	SI
006	00096	NO	NO	NO	SI
006	00097	NO	NO	NO	SI
006	00098	NO	NO	NO	SI
006	00099	NO	NO	NO	SI
006	00100	NO	NO	NO	SI
006	00101	NO	NO	NO	SI
006	00102	NO	NO	NO	SI



Nº Registro:  
2021/00074  
09/04/2021

PLAN LOCAL DE QUEMAS DE LLANERA DE RANES

006	00103	NO	NO	NO	SI
006	00104	NO	NO	NO	SI
006	00105	NO	NO	NO	SI
006	00106	NO	NO	NO	SI
006	00107	NO	NO	NO	SI
006	00108	NO	NO	NO	SI
006	00109	NO	NO	NO	SI
006	00110	NO	NO	NO	SI
006	00111	NO	NO	NO	SI
006	00112	NO	NO	NO	SI
006	00113	NO	NO	NO	SI
006	00114	NO	NO	NO	SI
006	00115	NO	NO	NO	SI
006	00116	NO	NO	NO	SI
006	00119	NO	NO	NO	SI
006	00120	NO	NO	NO	SI
006	00121	NO	NO	NO	SI
006	00122	NO	NO	NO	SI
006	00123	NO	NO	NO	SI
006	00124	NO	NO	NO	SI
006	00125	NO	NO	NO	SI
006	00126	NO	NO	NO	SI
006	00127	NO	NO	NO	SI
006	00128	NO	NO	NO	SI
006	00129	NO	NO	NO	SI
006	00130	NO	NO	NO	SI
006	00131	NO	NO	SI	NO
006	00132	NO	NO	NO	SI
006	00133	NO	NO	NO	SI
006	00134	NO	NO	NO	SI
006	00135	NO	NO	NO	SI
006	00136	NO	NO	NO	SI
006	00137	NO	NO	NO	SI
006	00138	NO	NO	SI	NO
006	00139	NO	NO	SI	NO
006	00140	NO	NO	SI	NO
006	00141	NO	SI	SI	NO
006	00142	NO	NO	NO	SI
006	00146	NO	NO	SI	NO
006	00147	NO	NO	NO	SI
006	00149	NO	NO	NO	SI
006	09000	NO	NO	NO	SI
006	09001	NO	NO	SI	NO
006	09002	NO	NO	SI	NO
006	09003	NO	NO	SI	NO



Nº Registro:  
2021/00074  
09/04/2021

006	09004	NO	NO	SI	NO
006	09005	NO	NO	SI	NO
006	09006	NO	NO	SI	NO
006	09007	NO	NO	SI	NO
006	09008	NO	NO	SI	NO
006	09009	NO	NO	SI	NO
006	09010	NO	NO	SI	NO
006	09011	NO	NO	NO	SI
006	09012	NO	NO	NO	SI
006	09013	NO	NO	NO	SI
006	09014	NO	NO	NO	SI
006	09015	NO	NO	NO	SI
006	09016	NO	NO	NO	SI
006	09017	NO	NO	NO	SI
006	09018	NO	NO	NO	SI
006	09019	NO	NO	NO	SI
006	09020	NO	NO	NO	SI
006	09021	NO	NO	NO	SI
006	09022	NO	NO	NO	SI
006	09023	NO	NO	NO	SI
006	09024	NO	NO	SI	NO
006	09025	NO	NO	SI	NO
006	09026	NO	NO	SI	NO
006	09027	NO	NO	SI	NO
006	09028	NO	NO	SI	NO
006	09029	NO	NO	SI	NO
006	09030	NO	NO	SI	NO
006	09031	NO	NO	SI	NO
006	09032	NO	NO	SI	NO
006	09033	NO	NO	SI	NO
006	09034	NO	NO	SI	NO
006	09035	NO	NO	SI	NO
006	09036	NO	NO	NO	SI
006	09037	NO	NO	NO	SI
006	09038	NO	NO	NO	SI
006	09039	NO	NO	SI	SI

**Tabla 10.** Relación de parcelas catastrales del polígono 6.



Polígono catastral	Parcela catastral	Zona Forestal	Zona Máximo Riesgo	Zona Bajo Riesgo	Zona Sin Riesgo
007	00001	NO	NO	NO	SI
007	00002	NO	NO	NO	SI
007	00003	NO	NO	NO	SI
007	00004	NO	NO	NO	SI
007	00005	NO	NO	NO	SI
007	00006	NO	NO	NO	SI
007	00007	NO	NO	NO	SI
007	00008	NO	NO	NO	SI
007	00009	NO	NO	NO	SI
007	00010	NO	NO	NO	SI
007	00011	NO	NO	NO	SI
007	00012	NO	NO	NO	SI
007	00013	NO	NO	NO	SI
007	00014	NO	NO	NO	SI
007	00015	NO	NO	NO	SI
007	00016	NO	NO	NO	SI
007	00017	NO	NO	NO	SI
007	00018	NO	NO	NO	SI
007	00019	NO	NO	NO	SI
007	00020	NO	NO	NO	SI
007	00021	NO	NO	NO	SI
007	00022	NO	NO	NO	SI
007	00023	NO	NO	NO	SI
007	00024	NO	NO	NO	SI
007	00025	NO	NO	NO	SI
007	00026	NO	NO	NO	SI
007	00027	NO	NO	NO	SI
007	00028	NO	NO	NO	SI
007	00029	NO	NO	NO	SI
007	00030	NO	NO	NO	SI
007	00031	NO	NO	NO	SI
007	00032	NO	NO	NO	SI
007	00033	NO	NO	NO	SI
007	00034	NO	NO	NO	SI
007	00035	NO	NO	NO	SI
007	00036	NO	NO	NO	SI
007	00037	NO	NO	NO	SI
007	00038	NO	NO	NO	SI
007	00039	NO	NO	NO	SI
007	00040	NO	NO	NO	SI
007	00041	NO	NO	NO	SI
007	00042	NO	NO	NO	SI
007	00043	NO	NO	NO	SI



Nº Registro:

2021/00074

09/04/2021

PLAN LOCAL DE QUEMAS DE LLANERA DE RANES

007	00044	NO	NO	NO	SI
007	00045	NO	NO	NO	SI
007	00046	NO	NO	NO	SI
007	00047	NO	NO	NO	SI
007	00048	NO	NO	NO	SI
007	00049	NO	NO	NO	SI
007	00050	NO	NO	NO	SI
007	00051	NO	NO	NO	SI
007	00052	NO	NO	NO	SI
007	00053	NO	NO	NO	SI
007	00061	NO	NO	NO	SI
007	00062	NO	NO	NO	SI
007	00063	NO	NO	NO	SI
007	00064	NO	NO	NO	SI
007	00065	NO	NO	NO	SI
007	00066	NO	NO	NO	SI
007	00067	NO	NO	NO	SI
007	00068	NO	NO	NO	SI
007	00069	NO	NO	NO	SI
007	00070	NO	NO	NO	SI
007	00071	NO	NO	NO	SI
007	00072	NO	NO	NO	SI
007	00073	NO	NO	NO	SI
007	00074	NO	NO	NO	SI
007	00075	NO	NO	NO	SI
007	00076	NO	NO	NO	SI
007	00077	NO	NO	NO	SI
007	00078	NO	NO	NO	SI
007	00079	NO	NO	NO	SI
007	00080	NO	NO	NO	SI
007	00081	NO	NO	NO	SI
007	00082	NO	NO	NO	SI
007	00083	NO	NO	NO	SI
007	00084	NO	NO	NO	SI
007	00085	NO	NO	NO	SI
007	00086	NO	NO	NO	SI
007	00087	NO	NO	NO	SI
007	00088	NO	NO	NO	SI
007	00089	NO	NO	NO	SI
007	00090	NO	NO	NO	SI
007	00091	NO	NO	NO	SI
007	00093	NO	NO	NO	SI
007	00094	NO	NO	NO	SI
007	00095	NO	NO	NO	SI
007	00096	NO	NO	NO	SI



Nº Registro:  
2021/00074  
09/04/2021

PLAN LOCAL DE QUEMAS DE LLANERA DE RANES

007	00098	NO	NO	NO	SI
007	00099	NO	NO	NO	SI
007	00100	NO	NO	NO	SI
007	00101	NO	NO	NO	SI
007	00102	NO	NO	NO	SI
007	00103	NO	NO	NO	SI
007	00105	NO	NO	NO	SI
007	00106	NO	NO	NO	SI
007	00107	NO	NO	NO	SI
007	00108	NO	NO	NO	SI
007	00109	NO	NO	NO	SI
007	00110	NO	NO	NO	SI
007	00111	NO	NO	NO	SI
007	00113	NO	NO	NO	SI
007	00114	NO	NO	NO	SI
007	00115	NO	NO	NO	SI
007	00116	NO	NO	NO	SI
007	00117	NO	NO	NO	SI
007	00118	NO	NO	NO	SI
007	00119	NO	NO	NO	SI
007	00120	NO	NO	NO	SI
007	00121	NO	NO	NO	SI
007	00122	NO	NO	NO	SI
007	00123	NO	NO	NO	SI
007	00124	NO	NO	NO	SI
007	00125	NO	NO	NO	SI
007	00127	NO	NO	NO	SI
007	00128	NO	NO	NO	SI
007	00130	NO	NO	NO	SI
007	00131	NO	NO	NO	SI
007	00132	NO	NO	NO	SI
007	00133	NO	NO	NO	SI
007	00134	NO	NO	NO	SI
007	00135	NO	NO	NO	SI
007	00136	NO	NO	NO	SI
007	00137	NO	NO	NO	SI
007	00138	NO	NO	NO	SI
007	00139	NO	NO	NO	SI
007	00140	NO	NO	NO	SI
007	00141	NO	NO	NO	SI
007	00142	NO	NO	NO	SI
007	00143	NO	NO	NO	SI
007	00144	NO	NO	NO	SI
007	00145	NO	NO	NO	SI
007	00146	NO	NO	NO	SI



Nº Registro:  
2021/00074  
09/04/2021

007	00147	NO	NO	NO	SI
007	00148	NO	NO	NO	SI
007	00149	NO	NO	NO	SI
007	00150	NO	NO	NO	SI
007	09001	NO	NO	NO	SI
007	09002	NO	NO	NO	SI
007	09003	NO	NO	NO	SI
007	09004	NO	NO	NO	SI
007	09005	NO	NO	NO	SI
007	09006	NO	NO	NO	SI
007	09007	NO	NO	NO	SI
007	09008	NO	NO	NO	SI
007	09009	NO	NO	NO	SI
007	09010	NO	NO	NO	SI
007	09011	NO	NO	NO	SI
007	09012	NO	NO	NO	SI
007	09013	NO	NO	NO	SI
007	09014	NO	NO	NO	SI
007	09015	NO	NO	NO	SI
007	09016	NO	NO	NO	SI
007	09017	NO	NO	NO	SI
007	09018	NO	NO	NO	SI
007	09019	NO	NO	NO	SI
007	09020	NO	NO	NO	SI
007	09021	NO	NO	NO	SI
007	09022	NO	NO	NO	SI
007	09023	NO	NO	NO	SI
007	09024	NO	NO	NO	SI
007	09025	NO	NO	NO	SI
007	09026	NO	NO	NO	SI
007	09027	NO	NO	NO	SI
007	09028	NO	NO	NO	SI
007	09029	NO	NO	NO	SI
007	09030	NO	NO	NO	SI
007	09031	NO	NO	NO	SI
007	09032	NO	NO	NO	SI

**Tabla 11.** Relación de parcelas catastrales del polígono 7.

Polígono catastral	Parcela catastral	Zona Forestal	Zona Máximo Riesgo	Zona Bajo Riesgo	Zona Sin Riesgo
008	00003	NO	NO	NO	SI
008	00004	NO	NO	NO	SI
008	00007	NO	NO	NO	SI
008	00008	NO	NO	NO	SI
008	00009	NO	NO	NO	SI
008	00010	NO	NO	NO	SI
008	00011	NO	NO	NO	SI
008	00012	NO	NO	NO	SI
008	00013	NO	NO	NO	SI
008	00014	NO	NO	NO	SI
008	00015	NO	NO	NO	SI
008	00016	NO	NO	NO	SI
008	00017	NO	NO	NO	SI
008	00018	NO	NO	NO	SI
008	00019	NO	NO	NO	SI
008	00020	NO	NO	NO	SI
008	00021	NO	NO	NO	SI
008	00022	NO	NO	NO	SI
008	00023	NO	NO	NO	SI
008	00024	NO	NO	NO	SI
008	00025	NO	NO	NO	SI
008	00026	NO	NO	NO	SI
008	00027	NO	NO	NO	SI
008	00028	NO	NO	NO	SI
008	00029	NO	NO	NO	SI
008	00030	NO	NO	NO	SI
008	00031	NO	NO	NO	SI
008	00032	NO	NO	NO	SI
008	00033	NO	NO	NO	SI
008	00034	NO	NO	NO	SI
008	00035	NO	NO	NO	SI
008	00036	NO	NO	NO	SI
008	00037	NO	NO	NO	SI
008	00038	NO	NO	NO	SI
008	00039	NO	NO	NO	SI
008	00040	NO	NO	NO	SI
008	00041	NO	NO	NO	SI
008	00042	NO	NO	NO	SI
008	00043	NO	NO	NO	SI
008	00044	NO	NO	NO	SI
008	00045	NO	NO	NO	SI
008	00046	NO	NO	NO	SI
008	00047	NO	NO	NO	SI



Nº Registro:

2021/00074

09/04/2021

PLAN LOCAL DE QUEMAS DE LLANERA DE RANES

008	00048	NO	NO	NO	SI
008	00049	NO	NO	NO	SI
008	00050	NO	NO	NO	SI
008	00051	NO	NO	NO	SI
008	00052	NO	NO	NO	SI
008	00053	NO	NO	NO	SI
008	00054	NO	NO	NO	SI
008	00055	NO	NO	NO	SI
008	00056	NO	NO	NO	SI
008	00057	NO	NO	NO	SI
008	00058	NO	NO	NO	SI
008	00059	NO	NO	NO	SI
008	00060	NO	NO	NO	SI
008	00061	NO	NO	NO	SI
008	00062	NO	NO	NO	SI
008	00063	NO	NO	NO	SI
008	00064	NO	NO	NO	SI
008	00066	NO	NO	NO	SI
008	00067	NO	NO	NO	SI
008	00068	NO	NO	NO	SI
008	00069	NO	NO	NO	SI
008	00070	NO	NO	NO	SI
008	00071	NO	NO	NO	SI
008	00072	NO	NO	NO	SI
008	00073	NO	NO	NO	SI
008	00074	NO	NO	NO	SI
008	00075	NO	NO	NO	SI
008	00076	NO	NO	NO	SI
008	00077	NO	NO	NO	SI
008	00078	NO	NO	NO	SI
008	00079	NO	NO	NO	SI
008	00080	NO	NO	NO	SI
008	00081	NO	NO	NO	SI
008	00082	NO	NO	NO	SI
008	00083	NO	NO	NO	SI
008	00084	NO	NO	NO	SI
008	00085	NO	NO	NO	SI
008	00086	NO	NO	NO	SI
008	00087	NO	NO	NO	SI
008	00088	NO	NO	NO	SI
008	00089	NO	NO	NO	SI
008	00090	NO	NO	NO	SI
008	00091	NO	NO	NO	SI
008	00092	NO	NO	NO	SI
008	00093	NO	NO	NO	SI



Nº Registro:  
2021/00074  
09/04/2021

PLAN LOCAL DE QUEMAS DE LLANERA DE RANES

008	00094	NO	NO	NO	SI
008	00095	NO	NO	NO	SI
008	00096	NO	NO	NO	SI
008	00097	NO	NO	NO	SI
008	00098	NO	NO	NO	SI
008	00099	NO	NO	NO	SI
008	00100	NO	NO	NO	SI
008	00101	NO	NO	NO	SI
008	00102	NO	NO	NO	SI
008	00103	NO	NO	NO	SI
008	00104	NO	NO	NO	SI
008	00105	NO	NO	NO	SI
008	00106	NO	NO	NO	SI
008	00107	NO	NO	NO	SI
008	00108	NO	NO	NO	SI
008	00109	NO	NO	NO	SI
008	00141	NO	NO	NO	SI
008	00142	NO	NO	NO	SI
008	00143	NO	NO	NO	SI
008	00144	NO	NO	NO	SI
008	00145	NO	NO	NO	SI
008	00146	NO	NO	NO	SI
008	00147	NO	NO	NO	SI
008	00148	NO	NO	NO	SI
008	00149	NO	NO	NO	SI
008	00150	NO	NO	NO	SI
008	00151	NO	NO	NO	SI
008	00152	NO	NO	NO	SI
008	00153	NO	NO	NO	SI
008	00154	NO	NO	NO	SI
008	00155	NO	NO	NO	SI
008	00156	NO	NO	NO	SI
008	00157	NO	NO	NO	SI
008	00158	NO	NO	NO	SI
008	00159	NO	NO	NO	SI
008	00160	NO	NO	NO	SI
008	00161	NO	NO	NO	SI
008	00162	NO	NO	NO	SI
008	00163	NO	NO	NO	SI
008	00165	NO	NO	NO	SI
008	00166	NO	NO	NO	SI
008	00167	NO	NO	NO	SI
008	00168	NO	NO	NO	SI
008	00169	NO	NO	NO	SI
008	00170	NO	NO	NO	SI



Nº Registro:  
2021/00074  
09/04/2021

PLAN LOCAL DE QUEMAS DE LLANERA DE RANES

008	00171	NO	NO	NO	SI
008	00172	NO	NO	NO	SI
008	00173	NO	NO	NO	SI
008	00174	NO	NO	NO	SI
008	00177	NO	NO	NO	SI
008	00179	NO	NO	NO	SI
008	00180	NO	NO	NO	SI
008	00182	NO	NO	NO	SI
008	00183	NO	NO	NO	SI
008	00184	NO	NO	NO	SI
008	00185	NO	NO	NO	SI
008	00186	NO	NO	NO	SI
008	00187	NO	NO	NO	SI
008	00190	NO	NO	NO	SI
008	00191	NO	NO	NO	SI
008	00193	NO	NO	NO	SI
008	00194	NO	NO	NO	SI
008	00195	NO	NO	NO	SI
008	00196	NO	NO	NO	SI
008	00197	NO	NO	NO	SI
008	00198	NO	NO	NO	SI
008	00199	NO	NO	NO	SI
008	00200	NO	NO	NO	SI
008	00201	NO	NO	NO	SI
008	00202	NO	NO	NO	SI
008	00203	NO	NO	NO	SI
008	00204	NO	NO	NO	SI
008	00205	NO	NO	NO	SI
008	00206	NO	NO	NO	SI
008	00216	NO	NO	NO	SI
008	00217	NO	NO	NO	SI
008	00218	NO	NO	NO	SI
008	00219	NO	NO	NO	SI
008	00220	NO	NO	NO	SI
008	00221	NO	NO	NO	SI
008	00222	NO	NO	NO	SI
008	00223	NO	NO	NO	SI
008	00224	NO	NO	NO	SI
008	00225	NO	NO	NO	SI
008	00226	NO	NO	NO	SI
008	00227	NO	NO	NO	SI
008	00228	NO	NO	NO	SI
008	00229	NO	NO	NO	SI
008	00230	NO	NO	NO	SI
008	00231	NO	NO	NO	SI



Nº Registro:  
2021/00074  
09/04/2021



PLAN LOCAL DE QUEMAS DE LLANERA DE RANES

008	00232	NO	NO	NO	SI
008	00233	NO	NO	NO	SI
008	00234	NO	NO	NO	SI
008	00235	NO	NO	NO	SI
008	00236	NO	NO	NO	SI
008	00237	NO	NO	NO	SI
008	00238	NO	NO	NO	SI
008	00239	NO	NO	NO	SI
008	00240	NO	NO	NO	SI
008	00241	NO	NO	NO	SI
008	00242	NO	NO	NO	SI
008	00243	NO	NO	NO	SI
008	00244	NO	NO	NO	SI
008	00245	NO	NO	NO	SI
008	00246	NO	NO	NO	SI
008	00247	NO	NO	NO	SI
008	00248	NO	NO	NO	SI
008	00249	NO	NO	NO	SI
008	00250	NO	NO	NO	SI
008	00252	NO	NO	NO	SI
008	00255	NO	NO	NO	SI
008	00256	NO	NO	NO	SI
008	00257	NO	NO	NO	SI
008	00258	NO	NO	NO	SI
008	00259	NO	NO	NO	SI
008	00260	NO	NO	NO	SI
008	00261	NO	NO	NO	SI
008	00262	NO	NO	NO	SI
008	00266	NO	NO	NO	SI
008	00267	NO	NO	NO	SI
008	00268	NO	NO	NO	SI
008	00269	NO	NO	NO	SI
008	00270	NO	NO	NO	SI
008	00273	NO	NO	NO	SI
008	00274	NO	NO	NO	SI
008	00275	NO	NO	NO	SI
008	00280	NO	NO	NO	SI
008	00281	NO	NO	NO	SI
008	00282	NO	NO	NO	SI
008	00283	NO	NO	NO	SI
008	00284	NO	NO	NO	SI
008	00285	NO	NO	NO	SI
008	00286	NO	NO	NO	SI
008	00287	NO	NO	NO	SI
008	00288	NO	NO	NO	SI



Nº Registro:  
2021/00074  
09/04/2021

PLAN LOCAL DE QUEMAS DE LLANERA DE RANES

008	00289	NO	NO	NO	SI
008	00290	NO	NO	NO	SI
008	00293	NO	NO	NO	SI
008	00294	NO	NO	NO	SI
008	00296	NO	NO	NO	SI
008	00297	NO	NO	NO	SI
008	00298	NO	NO	NO	SI
008	00299	NO	NO	NO	SI
008	00300	NO	NO	NO	SI
008	00302	NO	NO	NO	SI
008	00303	NO	NO	NO	SI
008	00304	NO	NO	NO	SI
008	09000	NO	NO	NO	SI
008	09001	NO	NO	NO	SI
008	09002	NO	NO	NO	SI
008	09003	NO	NO	NO	SI
008	09004	NO	NO	NO	SI
008	09005	NO	NO	NO	SI
008	09006	NO	NO	NO	SI
008	09007	NO	NO	NO	SI
008	09008	NO	NO	NO	SI
008	09009	NO	NO	NO	SI
008	09010	NO	NO	NO	SI
008	09011	NO	NO	NO	SI
008	09012	NO	NO	NO	SI
008	09013	NO	NO	NO	SI
008	09014	NO	NO	NO	SI
008	09015	NO	NO	NO	SI
008	09016	NO	NO	NO	SI
008	09017	NO	NO	NO	SI
008	09018	NO	NO	NO	SI
008	09019	NO	NO	NO	SI
008	09020	NO	NO	NO	SI
008	09021	NO	NO	NO	SI
008	09022	NO	NO	NO	SI
008	09023	NO	NO	NO	SI
008	09024	NO	NO	NO	SI
008	09025	NO	NO	NO	SI
008	09029	NO	NO	NO	SI
008	09030	NO	NO	NO	SI
008	09031	NO	NO	NO	SI
008	09032	NO	NO	NO	SI
008	09033	NO	NO	NO	SI
008	09034	NO	NO	NO	SI
008	09035	NO	NO	NO	SI



Nº Registro:  
2021/00074  
09/04/2021

008	09036	NO	NO	NO	SI
008	09037	NO	NO	NO	SI
008	09038	NO	NO	NO	SI
008	09039	NO	NO	NO	SI
008	09040	NO	NO	NO	SI
008	09041	NO	NO	NO	SI
008	09042	NO	NO	NO	SI
008	09043	NO	NO	NO	SI
008	09044	NO	NO	NO	SI
008	09045	NO	NO	NO	SI
008	09046	NO	NO	NO	SI
008	09047	NO	NO	NO	SI
008	09048	NO	NO	NO	SI
008	09049	NO	NO	NO	SI
008	09050	NO	NO	NO	SI
008	09051	NO	NO	NO	SI
008	09052	NO	NO	NO	SI
008	09053	NO	NO	NO	SI
008	09054	NO	NO	NO	SI
008	09055	NO	NO	NO	SI
008	09056	NO	NO	NO	SI
008	09057	NO	NO	NO	SI
008	09058	NO	NO	NO	SI
008	09059	NO	NO	NO	SI
008	09061	NO	NO	NO	SI
008	09062	NO	NO	NO	SI
008	09063	NO	NO	NO	SI
008	09064	NO	NO	NO	SI
008	09505	NO	NO	NO	SI

**Tabla 12.** Relación de parcelas catastrales del polígono 8.

Polígono catastral	Parcela catastral	Zona Forestal	Zona Máximo Riesgo	Zona Bajo Riesgo	Zona Sin Riesgo
009	00001	NO	NO	SI	NO
009	00002	NO	NO	SI	NO
009	00003	NO	NO	SI	NO
009	00004	NO	NO	SI	NO
009	00005	NO	NO	SI	NO
009	00006	NO	NO	SI	NO
009	00008	NO	NO	SI	NO
009	00009	NO	NO	SI	NO
009	00010	NO	NO	SI	NO
009	00011	NO	NO	SI	NO
009	00012	NO	NO	SI	NO
009	00013	NO	NO	SI	NO
009	00014	NO	NO	SI	NO
009	00015	NO	NO	SI	NO
009	00016	NO	NO	SI	NO
009	00017	NO	NO	SI	NO
009	00018	NO	NO	SI	NO
009	00019	NO	NO	SI	NO
009	00020	SI	SI	SI	NO
009	00021	NO	SI	SI	NO
009	00022	NO	NO	SI	NO
009	00023	NO	NO	SI	NO
009	00024	NO	NO	SI	NO
009	00025	NO	NO	SI	NO
009	00026	NO	NO	SI	NO
009	00027	NO	NO	SI	NO
009	00028	NO	NO	SI	NO
009	00029	NO	NO	SI	NO
009	00030	NO	NO	SI	NO
009	00031	NO	NO	SI	NO
009	00032	NO	NO	SI	NO
009	00033	NO	NO	SI	NO
009	00034	NO	NO	SI	NO
009	00035	NO	NO	SI	NO
009	00036	NO	NO	SI	NO
009	00037	NO	NO	SI	NO
009	00038	NO	NO	NO	SI
009	00039	NO	NO	NO	SI
009	00040	NO	NO	NO	SI
009	00041	NO	NO	NO	SI
009	00042	NO	NO	NO	SI
009	00044	NO	NO	NO	SI
009	00045	NO	NO	NO	SI



PLAN LOCAL DE QUEMAS DE LLANERA DE RANES

009	00046	NO	NO	NO	SI
009	00047	NO	NO	NO	SI
009	00048	NO	NO	NO	SI
009	00049	NO	NO	NO	SI
009	00050	NO	NO	NO	SI
009	00051	NO	NO	NO	SI
009	00053	NO	NO	NO	SI
009	00054	NO	NO	NO	SI
009	00060	NO	NO	NO	SI
009	00061	NO	NO	NO	SI
009	00062	NO	NO	NO	SI
009	00063	NO	NO	NO	SI
009	00069	NO	NO	NO	SI
009	00074	NO	NO	NO	SI
009	00076	NO	NO	NO	SI
009	00077	NO	NO	NO	SI
009	00079	NO	NO	NO	SI
009	00080	NO	NO	NO	SI
009	00081	NO	NO	NO	SI
009	00082	NO	NO	NO	SI
009	00083	NO	NO	NO	SI
009	00084	NO	NO	NO	SI
009	00085	NO	NO	NO	SI
009	00086	NO	NO	NO	SI
009	00087	NO	NO	NO	SI
009	00088	NO	NO	NO	SI
009	00089	NO	NO	NO	SI
009	00090	NO	NO	NO	SI
009	00091	NO	NO	NO	SI
009	00092	NO	NO	NO	SI
009	00093	NO	NO	NO	SI
009	00094	NO	NO	NO	SI
009	00096	NO	NO	NO	SI
009	00097	NO	NO	NO	SI
009	00098	NO	NO	NO	SI
009	00099	NO	NO	NO	SI
009	00100	NO	NO	NO	SI
009	00101	NO	NO	NO	SI
009	00109	NO	NO	NO	SI
009	00110	NO	NO	NO	SI
009	00112	NO	NO	SI	NO
009	00113	NO	NO	NO	SI
009	00114	NO	NO	NO	SI
009	00115	NO	NO	NO	SI
009	00116	NO	NO	NO	SI



Nº Registro:  
2021/00074  
09/04/2021

009	00120	NO	NO	NO	SI
009	00121	NO	NO	NO	SI
009	00122	NO	NO	NO	SI
009	00123	NO	NO	NO	SI
009	00124	NO	NO	NO	SI
009	00125	NO	NO	NO	SI
009	00128	NO	NO	SI	NO
009	00129	NO	NO	NO	SI
009	00130	NO	NO	SI	NO
009	00132	NO	NO	NO	SI
009	00133	NO	NO	SI	NO
009	00134	NO	NO	NO	SI
009	09000	NO	NO	NO	SI
009	09001	NO	NO	NO	SI
009	09002	NO	NO	NO	SI
009	09003	NO	NO	SI	NO
009	09004	NO	NO	SI	NO
009	09005	NO	NO	SI	NO
009	09007	NO	NO	SI	NO
009	09007	NO	NO	SI	NO
009	09008	NO	NO	SI	NO
009	09009	NO	NO	SI	NO
009	09010	NO	NO	SI	NO
009	09011	NO	NO	NO	SI
009	09012	NO	SI	NO	NO
009	09013	NO	NO	SI	NO
009	09014	NO	NO	NO	SI
009	09015	NO	NO	NO	SI
009	09016	NO	NO	NO	SI
009	09017	NO	NO	NO	SI
009	09018	NO	NO	NO	SI
009	09019	NO	NO	NO	SI
009	09020	NO	NO	NO	SI
009	09021	NO	NO	NO	SI
009	09022	NO	NO	NO	SI
009	09023	NO	NO	SI	NO
009	09024	NO	NO	NO	SI
009	09025	NO	NO	SI	SI

**Tabla 13.** Relación de parcelas catastrales del polígono 9.

Polígono catastral	Parcela catastral	Zona Forestal	Zona Máximo Riesgo	Zona Bajo Riesgo	Zona Sin Riesgo
010	00001	SI	NO	NO	NO
010	00002	SI	NO	NO	NO
010	00003	SI	NO	NO	NO
010	00004	SI	NO	NO	NO
010	00005	SI	SI	NO	NO
010	00006	SI	SI	SI	NO
010	00007	SI	SI	SI	NO
010	00008	NO	SI	SI	NO
010	00009	SI	SI	NO	NO
010	00010	SI	SI	NO	NO
010	00011	SI	NO	NO	NO
010	00012	SI	SI	NO	NO
010	00013	SI	NO	NO	NO
010	00014	SI	NO	NO	NO
010	00015	SI	SI	NO	NO
010	00016	SI	SI	SI	NO
010	00017	SI	NO	NO	NO
010	00018	NO	SI	SI	NO
010	00019	SI	SI	SI	NO
010	00020	NO	NO	SI	NO
010	00021	SI	SI	SI	NO
010	00022	NO	NO	SI	NO
010	00023	SI	SI	SI	NO
010	00024	NO	NO	SI	NO
010	00025	NO	NO	SI	NO
010	00026	NO	NO	SI	NO
010	00027	NO	SI	SI	NO
010	00028	NO	NO	SI	NO
010	00029	NO	SI	SI	NO
010	00030	NO	NO	SI	NO
010	00031	NO	NO	SI	NO
010	00032	NO	NO	SI	NO
010	00033	NO	NO	SI	NO
010	00034	NO	NO	SI	NO
010	00035	NO	NO	SI	NO
010	00036	SI	SI	SI	NO
010	00037	SI	SI	SI	NO
010	00038	NO	NO	SI	NO
010	00039	NO	NO	SI	NO
010	00040	NO	NO	SI	NO
010	00041	SI	SI	SI	NO
010	00042	SI	SI	SI	NO
010	00043	NO	NO	SI	NO



PLAN LOCAL DE QUEMAS DE LLANERA DE RANES

010	00044	NO	NO	SI	NO
010	00045	NO	SI	SI	NO
010	00046	NO	SI	SI	NO
010	00047	SI	SI	SI	NO
010	00048	SI	NO	NO	NO
010	00049	SI	SI	SI	NO
010	00050	NO	NO	SI	NO
010	00051	NO	NO	SI	NO
010	00052	NO	NO	SI	NO
010	00053	NO	NO	SI	NO
010	00054	SI	SI	SI	NO
010	00055	SI	SI	SI	NO
010	00057	SI	SI	NO	NO
010	00059	SI	SI	NO	NO
010	00060	NO	SI	SI	NO
010	00061	SI	SI	SI	NO
010	00062	NO	NO	SI	NO
010	00063	NO	SI	SI	NO
010	00064	NO	SI	SI	NO
010	00065	NO	NO	SI	NO
010	00066	NO	SI	SI	NO
010	00067	SI	SI	SI	NO
010	00068	SI	SI	NO	NO
010	00069	SI	NO	NO	NO
010	00070	SI	NO	NO	NO
010	00071	SI	NO	NO	NO
010	00072	SI	NO	NO	NO
010	00073	SI	SI	NO	NO
010	00074	SI	SI	SI	NO
010	00075	SI	SI	SI	NO
010	00076	SI	SI	SI	NO
010	00077	NO	SI	SI	NO
010	00078	SI	SI	NO	NO
010	00079	SI	SI	NO	NO
010	00080	SI	SI	NO	NO
010	00081	SI	SI	NO	NO
010	00082	SI	SI	NO	NO
010	00083	SI	SI	NO	NO
010	00084	SI	SI	SI	NO
010	00089	SI	SI	SI	NO
010	00090	SI	SI	NO	NO
010	00091	SI	SI	NO	NO
010	00092	SI	SI	SI	NO
010	00093	SI	SI	SI	NO
010	00094	NO	SI	SI	NO



Nº Registro:  
2021/00074  
09/04/2021



PLAN LOCAL DE QUEMAS DE LLANERA DE RANES

010	00095	NO	NO	SI	NO
010	00096	NO	NO	SI	NO
010	00097	NO	NO	SI	NO
010	00098	NO	NO	SI	NO
010	00099	NO	NO	SI	NO
010	00100	NO	NO	SI	NO
010	00101	NO	NO	SI	NO
010	00102	NO	NO	SI	NO
010	00103	NO	NO	SI	NO
010	00104	NO	NO	SI	NO
010	00105	NO	NO	SI	NO
010	00106	NO	NO	SI	NO
010	00108	NO	NO	SI	NO
010	00109	NO	NO	SI	NO
010	00110	NO	SI	SI	NO
010	00111	NO	NO	SI	NO
010	00112	NO	SI	SI	NO
010	00113	SI	SI	SI	NO
010	00114	SI	SI	NO	NO
010	00115	NO	SI	SI	NO
010	00116	SI	SI	SI	NO
010	00124	NO	SI	SI	NO
010	00126	NO	SI	SI	NO
010	00127	SI	SI	NO	NO
010	00128	SI	SI	NO	NO
010	00129	SI	SI	NO	NO
010	00130	SI	SI	SI	NO
010	00131	SI	SI	SI	NO
010	00132	SI	SI	SI	NO
010	00133	NO	SI	SI	NO
010	00134	SI	SI	SI	NO
010	00135	NO	NO	SI	NO
010	00138	NO	NO	SI	NO
010	00139	NO	NO	SI	NO
010	00140	NO	SI	SI	NO
010	00141	NO	NO	SI	NO
010	00142	NO	SI	SI	NO
010	00143	NO	NO	SI	NO
010	00145	NO	NO	SI	NO
010	00146	SI	SI	SI	NO
010	00147	SI	SI	SI	NO
010	00149	SI	SI	SI	NO
010	00150	NO	SI	SI	NO
010	00151	NO	NO	SI	NO
010	00152	NO	NO	SI	NO



Nº Registro:  
2021/00074  
09/04/2021

PLAN LOCAL DE QUEMAS DE LLANERA DE RANES

010	00153	NO	NO	SI	NO
010	00154	NO	NO	SI	NO
010	00155	NO	NO	SI	NO
010	00156	NO	NO	SI	NO
010	00157	NO	NO	SI	NO
010	00158	NO	NO	SI	NO
010	00159	NO	NO	SI	NO
010	00160	NO	NO	SI	NO
010	00161	NO	NO	SI	NO
010	00162	NO	NO	SI	NO
010	00163	NO	NO	SI	NO
010	00164	NO	NO	SI	NO
010	00165	NO	NO	SI	NO
010	00166	NO	NO	SI	NO
010	00167	NO	NO	SI	NO
010	00168	NO	NO	SI	NO
010	00169	NO	NO	SI	NO
010	00170	NO	NO	SI	NO
010	00171	NO	NO	SI	NO
010	00172	NO	NO	SI	NO
010	00173	NO	NO	SI	NO
010	00175	SI	NO	NO	NO
010	00176	NO	NO	NO	SI
010	00177	NO	NO	NO	SI
010	00178	NO	NO	NO	SI
010	00180	NO	NO	NO	SI
010	00181	NO	NO	NO	SI
010	00182	NO	NO	NO	SI
010	00183	NO	NO	NO	SI
010	00184	NO	NO	NO	SI
010	00185	NO	NO	NO	SI
010	00186	NO	NO	NO	SI
010	00187	NO	NO	NO	SI
010	00190	NO	NO	NO	SI
010	00191	NO	NO	SI	NO
010	00192	NO	NO	SI	NO
010	00193	NO	NO	SI	NO
010	00194	NO	NO	SI	NO
010	00195	NO	NO	SI	NO
010	00196	NO	NO	SI	NO
010	00197	NO	NO	SI	NO
010	00198	NO	NO	SI	NO
010	00199	NO	NO	SI	NO
010	00200	NO	NO	SI	NO
010	00201	NO	NO	SI	NO



Nº Registro:  
2021/00074  
09/04/2021

PLAN LOCAL DE QUEMAS DE LLANERA DE RANES

010	00202	NO	NO	SI	NO
010	00203	NO	NO	SI	NO
010	00204	NO	NO	SI	NO
010	00205	NO	NO	SI	NO
010	00206	NO	NO	SI	NO
010	00207	NO	SI	SI	NO
010	00208	NO	SI	SI	NO
010	00209	NO	SI	SI	NO
010	00210	SI	SI	NO	NO
010	00212	NO	SI	SI	NO
010	00213	NO	NO	SI	NO
010	00214	SI	SI	SI	NO
010	00215	NO	SI	SI	NO
010	00216	NO	NO	SI	NO
010	00217	NO	SI	SI	NO
010	00218	SI	SI	SI	NO
010	00219	SI	SI	NO	NO
010	00220	SI	SI	NO	NO
010	00221	SI	SI	NO	NO
010	00223	SI	NO	NO	NO
010	00224	SI	NO	NO	NO
010	00225	SI	NO	NO	NO
010	00226	SI	NO	NO	NO
010	00227	SI	NO	NO	NO
010	00228	SI	SI	SI	NO
010	00229	NO	SI	SI	NO
010	00230	NO	SI	SI	NO
010	00231	SI	SI	NO	NO
010	00232	SI	NO	NO	NO
010	00233	SI	NO	NO	NO
010	00234	NO	NO	SI	NO
010	00235	SI	NO	NO	NO
010	00236	SI	SI	SI	NO
010	00237	NO	NO	SI	NO
010	00238	SI	SI	SI	NO
010	00239	NO	NO	SI	NO
010	00240	NO	NO	SI	NO
010	00241	NO	NO	SI	NO
010	00242	NO	NO	SI	NO
010	00243	NO	NO	SI	NO
010	00244	NO	NO	SI	NO
010	00245	NO	NO	SI	NO
010	00246	NO	NO	SI	NO
010	00247	NO	NO	SI	NO
010	00248	NO	NO	SI	NO



Nº Registro:

2021/00074

09/04/2021

PLAN LOCAL DE QUEMAS DE LLANERA DE RANES

010	00249	NO	NO	SI	NO
010	00251	NO	NO	SI	NO
010	00252	NO	NO	SI	NO
010	00253	NO	NO	SI	NO
010	00254	NO	NO	SI	NO
010	00255	NO	NO	SI	NO
010	00256	NO	NO	SI	NO
010	00257	NO	NO	SI	NO
010	00258	NO	NO	SI	NO
010	00259	NO	NO	SI	NO
010	00260	NO	NO	SI	NO
010	00261	NO	NO	SI	NO
010	00262	NO	NO	SI	NO
010	00263	NO	NO	SI	NO
010	00264	NO	NO	SI	NO
010	00265	NO	NO	SI	NO
010	00266	SI	SI	SI	NO
010	00267	SI	SI	SI	NO
010	00268	SI	SI	SI	NO
010	00269	NO	NO	SI	NO
010	00273	SI	SI	SI	NO
010	00274	SI	NO	NO	NO
010	00275	SI	NO	NO	NO
010	00276	SI	NO	NO	NO
010	00279	SI	SI	SI	NO
010	00280	SI	SI	SI	NO
010	00281	SI	SI	SI	NO
010	00282	SI	SI	SI	NO
010	00283	NO	SI	SI	NO
010	00284	NO	NO	SI	NO
010	00285	NO	NO	SI	NO
010	00286	NO	NO	SI	NO
010	00287	NO	NO	NO	SI
010	00288	NO	NO	SI	NO
010	00290	NO	NO	NO	SI
010	00291	NO	NO	NO	SI
010	00292	NO	NO	NO	SI
010	00302	NO	SI	SI	NO
010	00304	NO	NO	SI	NO
010	00305	SI	SI	SI	NO
010	00306	NO	SI	SI	NO
010	00307	NO	NO	SI	NO
010	00308	NO	NO	SI	NO
010	00309	NO	NO	SI	NO
010	00310	NO	NO	SI	NO



Nº Registro:  
2021/00074  
09/04/2021

PLAN LOCAL DE QUEMAS DE LLANERA DE RANES

010	00311	NO	SI	SI	NO
010	00312	NO	NO	SI	NO
010	00313	NO	NO	NO	SI
010	00314	NO	NO	SI	NO
010	00315	SI	SI	SI	NO
010	00316	NO	NO	SI	NO
010	00317	NO	NO	SI	NO
010	00318	SI	NO	NO	NO
010	00319	SI	SI	SI	NO
010	00325	NO	NO	SI	NO
010	00326	NO	SI	SI	NO
010	00329	SI	SI	SI	NO
010	00330	NO	NO	NO	SI
010	00331	NO	NO	NO	SI
010	00332	NO	NO	SI	NO
010	00335	SI	SI	SI	NO
010	00336	SI	SI	NO	NO
010	00337	NO	NO	NO	SI
010	00338	NO	NO	SI	NO
010	00339	SI	SI	NO	NO
010	00340	SI	NO	NO	NO
010	00341	NO	NO	SI	NO
010	00342	NO	NO	SI	NO
010	00343	NO	SI	SI	NO
010	00344	SI	SI	SI	NO
010	00345	SI	SI	NO	NO
010	00346	NO	SI	SI	NO
010	00347	NO	SI	SI	NO
010	00348	NO	NO	SI	NO
010	00349	NO	NO	SI	NO
010	09001	SI	SI	SI	NO
010	09002	SI	SI	SI	NO
010	09003	SI	SI	NO	NO
010	09004	NO	NO	NO	SI
010	09005	NO	NO	SI	NO
010	09006	NO	NO	SI	NO
010	09007	SI	SI	SI	NO
010	09008	SI	SI	SI	NO
010	09009	NO	NO	SI	NO
010	09010	NO	NO	SI	NO
010	09011	NO	SI	SI	NO
010	09012	SI	SI	SI	NO
010	09013	NO	NO	SI	NO
010	09014	NO	NO	SI	NO
010	09015	NO	SI	SI	NO



Nº Registro:  
2021/00074  
09/04/2021

010	09016	NO	NO	SI	NO
010	09017	SI	SI	SI	NO
010	09018	NO	SI	SI	NO
010	09019	SI	SI	SI	NO
010	09020	NO	SI	SI	NO
010	09021	NO	NO	SI	NO
010	09022	NO	NO	SI	NO
010	09023	NO	NO	SI	NO
010	09024	NO	NO	SI	NO
010	09025	NO	NO	SI	NO
010	09026	NO	NO	SI	NO
010	09027	NO	NO	SI	NO
010	09028	NO	NO	SI	NO
010	09029	NO	NO	SI	NO
010	09030	NO	NO	SI	NO
010	09031	NO	NO	SI	NO
010	09032	NO	NO	SI	NO
010	09034	NO	NO	NO	SI
010	09035	NO	NO	NO	SI
010	09036	NO	NO	NO	SI
010	09037	NO	NO	NO	SI
010	09038	NO	NO	NO	SI
010	09039	NO	NO	SI	SI

**Tabla 14.** Relación de parcelas catastrales del polígono 10.

Polígono catastral	Parcela catastral	Zona Forestal	Zona Máximo Riesgo	Zona Bajo Riesgo	Zona Sin Riesgo
011	00002	SI	NO	NO	NO
011	00006	SI	NO	NO	NO
011	00007	SI	NO	NO	NO
011	00008	SI	SI	NO	NO
011	00009	SI	SI	SI	NO
011	00010	SI	SI	SI	NO
011	00011	SI	SI	SI	NO
011	00012	SI	SI	SI	NO
011	00013	NO	NO	SI	NO
011	00014	NO	SI	SI	NO
011	00015	NO	SI	SI	NO
011	00016	SI	SI	NO	NO
011	00017	NO	SI	SI	NO
011	00018	SI	SI	SI	NO
011	00019	SI	SI	SI	NO
011	00020	SI	NO	NO	NO
011	00021	SI	SI	SI	NO
011	00022	SI	SI	SI	NO
011	00023	SI	SI	SI	NO
011	00024	SI	SI	NO	NO
011	00025	SI	NO	NO	NO
011	00026	SI	NO	NO	NO
011	00027	SI	SI	SI	NO
011	00031	SI	SI	SI	NO
011	00032	SI	SI	SI	NO
011	00033	SI	SI	NO	NO
011	00034	SI	SI	SI	NO
011	00035	SI	SI	SI	NO
011	00036	SI	SI	NO	NO
011	00037	SI	NO	NO	NO
011	00038	SI	SI	NO	NO
011	00039	SI	NO	NO	NO
011	00040	SI	SI	NO	NO
011	00042	SI	NO	NO	NO
011	00043	NO	SI	NO	NO
011	00044	SI	SI	NO	NO
011	00045	SI	SI	NO	NO
011	00046	NO	SI	NO	NO
011	00047	NO	SI	NO	NO
011	00048	SI	SI	SI	NO
011	00049	SI	NO	NO	NO
011	00050	SI	NO	NO	NO
011	00051	SI	SI	NO	NO



Nº Registro:

2021/00074

09/04/2021

PLAN LOCAL DE QUEMAS DE LLANERA DE RANES

011	00052	SI	SI	NO	NO
011	00053	SI	SI	NO	NO
011	00054	SI	SI	NO	NO
011	00055	SI	SI	NO	NO
011	00056	SI	SI	NO	NO
011	00057	SI	SI	NO	NO
011	00058	SI	SI	NO	NO
011	00059	SI	SI	NO	NO
011	00060	NO	SI	NO	NO
011	00061	SI	SI	NO	NO
011	00062	SI	NO	NO	NO
011	00063	SI	SI	NO	NO
011	00064	SI	NO	NO	NO
011	00065	SI	SI	NO	NO
011	00066	SI	NO	NO	NO
011	00067	SI	SI	NO	NO
011	00068	SI	SI	NO	NO
011	00069	NO	SI	NO	NO
011	00070	NO	SI	NO	NO
011	00071	NO	SI	NO	NO
011	00072	SI	SI	NO	NO
011	00073	SI	SI	NO	NO
011	00074	SI	SI	NO	NO
011	00075	SI	SI	NO	NO
011	00076	SI	NO	NO	NO
011	00077	SI	NO	NO	NO
011	00078	SI	NO	NO	NO
011	00079	SI	SI	SI	NO
011	00080	NO	SI	SI	NO
011	00081	NO	SI	SI	NO
011	00082	NO	NO	SI	NO
011	00083	SI	SI	SI	NO
011	00084	SI	NO	NO	NO
011	00085	SI	NO	NO	NO
011	00086	SI	NO	NO	NO
011	00087	SI	NO	NO	NO
011	00088	SI	SI	SI	NO
011	00089	SI	NO	NO	NO
011	00090	SI	NO	NO	NO
011	00091	SI	NO	NO	NO
011	00092	SI	NO	NO	NO
011	00093	SI	NO	NO	NO
011	00097	SI	NO	NO	NO
011	00099	SI	NO	NO	NO
011	00103	SI	NO	NO	NO



Nº Registro:  
2021/00074  
09/04/2021



PLAN LOCAL DE QUEMAS DE LLANERA DE RANES

011	00104	SI	NO	NO	NO
011	00107	SI	NO	NO	NO
011	00109	SI	SI	NO	NO
011	00110	SI	SI	NO	NO
011	00111	SI	SI	NO	NO
011	00112	SI	SI	NO	NO
011	00113	SI	SI	NO	NO
011	00114	SI	SI	NO	NO
011	00115	SI	SI	NO	NO
011	00116	SI	SI	SI	NO
011	00117	SI	NO	NO	NO
011	00118	SI	SI	NO	NO
011	00119	SI	NO	NO	NO
011	00120	SI	SI	NO	NO
011	00121	SI	NO	NO	NO
011	00122	SI	NO	NO	NO
011	00123	SI	NO	NO	NO
011	00124	SI	NO	NO	NO
011	00125	SI	NO	NO	NO
011	00126	SI	NO	NO	NO
011	00127	SI	NO	NO	NO
011	00130	SI	NO	NO	NO
011	00131	SI	NO	NO	NO
011	00132	SI	SI	NO	NO
011	00133	SI	NO	NO	NO
011	00134	SI	SI	NO	NO
011	00135	SI	SI	NO	NO
011	00136	SI	NO	NO	NO
011	00137	SI	NO	NO	NO
011	00138	SI	NO	NO	NO
011	00139	SI	NO	NO	NO
011	00140	SI	NO	NO	NO
011	00141	SI	NO	NO	NO
011	00142	SI	NO	NO	NO
011	00143	SI	SI	NO	NO
011	00144	SI	SI	NO	NO
011	00145	NO	SI	NO	NO
011	00146	SI	NO	NO	NO
011	00147	SI	NO	NO	NO
011	00148	SI	NO	NO	NO
011	00149	SI	NO	NO	NO
011	00150	SI	NO	NO	NO
011	00151	SI	NO	NO	NO
011	00152	SI	NO	NO	NO
011	00153	SI	NO	NO	NO



Nº Registro:  
2021/00074  
09/04/2021

PLAN LOCAL DE QUEMAS DE LLANERA DE RANES

011	00154	NO	SI	NO	NO
011	00155	SI	SI	SI	NO
011	00156	SI	SI	SI	NO
011	00157	SI	SI	SI	NO
011	00158	SI	SI	SI	NO
011	00159	SI	SI	NO	NO
011	00160	SI	NO	NO	NO
011	00161	SI	SI	NO	NO
011	00162	SI	NO	NO	NO
011	00164	SI	SI	NO	NO
011	00165	SI	SI	NO	NO
011	00167	SI	SI	NO	NO
011	00168	SI	SI	NO	NO
011	00169	SI	NO	NO	NO
011	00170	SI	NO	NO	NO
011	00171	SI	SI	NO	NO
011	00172	SI	SI	NO	NO
011	00173	NO	SI	NO	NO
011	00174	SI	SI	NO	NO
011	00175	SI	NO	NO	NO
011	00176	SI	SI	SI	NO
011	00177	NO	SI	SI	NO
011	00179	NO	SI	SI	NO
011	00180	NO	SI	SI	NO
011	00181	NO	SI	SI	NO
011	00182	NO	SI	SI	NO
011	00183	NO	NO	SI	NO
011	00184	NO	SI	SI	NO
011	00185	NO	SI	SI	NO
011	00186	NO	SI	SI	NO
011	00187	SI	SI	NO	NO
011	00188	SI	SI	NO	NO
011	00189	NO	SI	NO	NO
011	00190	SI	SI	NO	NO
011	00192	SI	SI	NO	NO
011	00193	SI	NO	NO	NO
011	00194	SI	NO	NO	NO
011	00195	NO	SI	SI	NO
011	00196	SI	NO	NO	NO
011	00197	SI	NO	NO	NO
011	00198	SI	SI	NO	NO
011	00199	NO	SI	NO	NO
011	00200	NO	SI	NO	NO
011	00201	NO	SI	NO	NO
011	00202	NO	SI	NO	NO



Nº Registro:  
2021/00074  
09/04/2021

PLAN LOCAL DE QUEMAS DE LLANERA DE RANES

011	00203	NO	NO	SI	NO
011	00204	SI	NO	NO	NO
011	00206	SI	NO	NO	NO
011	00209	SI	NO	NO	NO
011	00210	SI	NO	NO	NO
011	00211	SI	SI	NO	NO
011	00212	SI	SI	NO	NO
011	00215	SI	SI	NO	NO
011	00216	SI	SI	NO	NO
011	00217	SI	SI	NO	NO
011	00218	NO	SI	SI	NO
011	00219	SI	SI	NO	NO
011	00220	SI	SI	NO	NO
011	00221	NO	SI	NO	NO
011	00222	SI	SI	NO	NO
011	00223	NO	SI	NO	NO
011	00224	SI	SI	NO	NO
011	00225	SI	SI	SI	NO
011	00226	SI	NO	NO	NO
011	00227	SI	SI	NO	NO
011	00228	SI	SI	SI	NO
011	00229	SI	SI	NO	NO
011	09000	NO	SI	NO	NO
011	09001	SI	SI	SI	NO
011	09002	SI	NO	NO	NO
011	09003	SI	NO	NO	NO
011	09004	SI	SI	SI	NO
011	09005	SI	SI	NO	NO
011	09006	SI	SI	NO	NO
011	09007	NO	SI	SI	NO
011	09008	SI	NO	NO	NO
011	09009	SI	SI	NO	NO
011	09010	SI	SI	SI	NO
011	09010	SI	SI	NO	NO
011	09011	SI	SI	SI	NO
011	09012	NO	SI	NO	NO
011	09013	SI	SI	NO	NO
011	09014	SI	SI	SI	NO
011	09015	SI	SI	NO	NO
011	09016	SI	SI	NO	NO
011	09017	NO	SI	NO	NO
011	09018	SI	SI	SI	NO
011	09019	SI	NO	NO	NO
011	09020	SI	SI	SI	NO
011	09021	SI	SI	NO	NO



Nº Registro:  
2021/00074  
09/04/2021

011	09021	NO	SI	NO	NO
011	09022	SI	SI	NO	NO

**Tabla 15.** Relación de parcelas catastrales del polígono 11.

Polígono catastral	Parcela catastral	Zona Forestal	Zona Máximo Riesgo	Zona Bajo Riesgo	Zona Sin Riesgo
012	00001	SI	NO	NO	NO
012	00002	SI	NO	NO	NO
012	00003	SI	NO	NO	NO
012	00004	SI	NO	NO	NO
012	00005	SI	NO	NO	NO
012	00006	SI	SI	NO	NO
012	00007	SI	SI	SI	NO
012	00008	NO	NO	SI	NO
012	00009	SI	SI	SI	NO
012	00010	NO	NO	SI	NO
012	00011	NO	SI	SI	NO
012	00012	SI	SI	SI	NO
012	00013	SI	SI	SI	NO
012	00014	SI	SI	NO	NO
012	00015	SI	SI	SI	NO
012	00016	SI	NO	NO	NO
012	00017	SI	NO	NO	NO
012	00018	SI	NO	NO	NO
012	00019	SI	SI	NO	NO
012	00020	SI	NO	NO	NO
012	00021	SI	NO	NO	NO
012	00022	SI	NO	NO	NO
012	00024	SI	SI	NO	NO
012	00025	SI	SI	SI	NO
012	00026	SI	SI	SI	NO
012	00027	SI	SI	NO	NO
012	00028	SI	NO	NO	NO
012	00030	SI	NO	NO	NO
012	00031	SI	NO	NO	NO
012	00032	SI	NO	NO	NO
012	00037	SI	NO	NO	NO
012	00038	SI	NO	NO	NO
012	00039	SI	NO	NO	NO
012	00043	SI	NO	NO	NO
012	00044	SI	SI	SI	NO
012	00045	SI	NO	NO	NO
012	00046	SI	NO	NO	NO
012	00056	SI	SI	SI	NO
012	00057	SI	SI	NO	NO
012	09001	SI	NO	NO	NO
012	09002	SI	NO	NO	NO
012	09003	NO	NO	SI	NO
012	09004	SI	SI	SI	NO



012	09005	SI	SI	SI	NO
012	09006	SI	NO	NO	NO
012	09006	SI	NO	NO	NO
012	09007	SI	NO	NO	NO
012	09007	SI	NO	NO	NO
012	09008	SI	SI	SI	NO

**Tabla 16.** Relación de parcelas catastrales del polígono 12.

Polígono catastral	Parcela catastral	Zona Forestal	Zona Máximo Riesgo	Zona Bajo Riesgo	Zona Sin Riesgo
013	00001	SI	NO	NO	NO
013	00002	SI	NO	NO	NO
013	00003	SI	NO	NO	NO
013	00004	SI	NO	NO	NO
013	00005	SI	NO	NO	NO
013	00006	SI	NO	NO	NO
013	00007	SI	NO	NO	NO
013	00008	SI	NO	NO	NO
013	00009	SI	NO	NO	NO
013	00010	SI	NO	NO	NO
013	00011	SI	NO	NO	NO
013	00012	SI	NO	NO	NO
013	00013	SI	NO	NO	NO
013	00014	SI	NO	NO	NO
013	00015	SI	NO	NO	NO
013	00017	SI	NO	NO	NO
013	00018	SI	NO	NO	NO
013	00023	SI	NO	NO	NO
013	00024	SI	NO	NO	NO
013	00025	SI	NO	NO	NO
013	00026	SI	NO	NO	NO
013	00029	SI	NO	NO	NO
013	00032	SI	NO	NO	NO
013	00035	SI	NO	NO	NO
013	00037	SI	NO	NO	NO
013	00038	SI	NO	NO	NO
013	00039	SI	NO	NO	NO
013	00040	SI	NO	NO	NO
013	00041	SI	NO	NO	NO
013	00043	SI	NO	NO	NO
013	00045	SI	NO	NO	NO
013	00048	SI	NO	NO	NO
013	00049	SI	SI	SI	NO
013	00050	SI	NO	NO	NO
013	09001	SI	SI	SI	NO
013	09002	SI	NO	NO	NO
013	09003	SI	NO	NO	NO
013	09004	SI	NO	NO	NO

**Tabla 17.** Relación de parcelas catastrales del polígono 13.

Polígono catastral	Parcela catastral	Zona Forestal	Zona Máximo Riesgo	Zona Bajo Riesgo	Zona Sin Riesgo
014	00001	NO	NO	SI	NO
014	00002	NO	NO	SI	NO
014	00003	NO	NO	SI	NO
014	00004	NO	NO	SI	NO
014	00005	NO	NO	SI	NO
014	00006	NO	NO	SI	NO
014	00007	NO	NO	SI	NO
014	00008	NO	NO	SI	NO
014	00009	NO	NO	SI	NO
014	00010	NO	NO	SI	NO
014	00011	NO	NO	SI	NO
014	00012	NO	NO	SI	NO
014	00013	NO	NO	NO	SI
014	00014	NO	NO	NO	SI
014	00015	NO	SI	NO	NO
014	00016	NO	SI	SI	NO
014	00017	NO	NO	SI	NO
014	00018	NO	NO	SI	NO
014	00019	NO	NO	NO	SI
014	00021	SI	NO	NO	NO
014	00022	SI	NO	NO	NO
014	00023	SI	NO	NO	NO
014	00024	SI	SI	SI	NO
014	00025	NO	NO	SI	NO
014	00026	NO	NO	SI	NO
014	00027	NO	SI	SI	NO
014	00028	NO	NO	SI	NO
014	00029	NO	NO	SI	NO
014	00030	NO	SI	SI	NO
014	00031	NO	SI	SI	NO
014	00032	NO	SI	SI	NO
014	00033	SI	NO	NO	NO
014	00034	SI	NO	NO	NO
014	00035	SI	NO	NO	NO
014	00036	SI	NO	NO	NO
014	00037	SI	SI	SI	NO
014	00038	SI	SI	NO	NO
014	00039	SI	SI	SI	NO
014	00040	NO	SI	SI	NO
014	00041	NO	NO	SI	NO
014	00042	NO	NO	SI	NO
014	00043	NO	NO	SI	NO
014	00044	NO	NO	SI	NO



Nº Registro:

2021/00074

09/04/2021



PLAN LOCAL DE QUEMAS DE LLANERA DE RANES

014	00045	NO	NO	SI	NO
014	00046	NO	NO	SI	NO
014	00047	NO	NO	SI	NO
014	00048	NO	NO	SI	NO
014	00049	NO	NO	SI	NO
014	00050	NO	NO	SI	NO
014	00051	NO	NO	SI	NO
014	00052	NO	NO	SI	NO
014	00053	NO	NO	SI	NO
014	00054	NO	NO	SI	NO
014	00055	NO	NO	SI	NO
014	00056	NO	NO	SI	NO
014	00057	NO	NO	SI	NO
014	00058	NO	NO	SI	NO
014	00059	NO	SI	SI	NO
014	00060	SI	SI	NO	NO
014	00061	SI	NO	NO	NO
014	00062	NO	SI	SI	NO
014	00063	NO	NO	SI	NO
014	00064	NO	NO	SI	NO
014	00065	NO	NO	SI	NO
014	00066	NO	SI	SI	NO
014	00067	NO	NO	SI	NO
014	00068	NO	NO	SI	NO
014	00069	SI	SI	NO	NO
014	00070	SI	NO	NO	NO
014	00071	SI	NO	NO	NO
014	00072	SI	NO	NO	NO
014	00073	SI	NO	NO	NO
014	00074	SI	NO	NO	NO
014	00075	SI	NO	NO	NO
014	00076	SI	NO	NO	NO
014	00078	NO	NO	NO	SI
014	00079	NO	NO	NO	SI
014	00081	NO	NO	SI	NO
014	00082	SI	NO	NO	NO
014	00083	NO	NO	SI	NO
014	00084	NO	NO	SI	NO
014	00085	NO	NO	SI	NO
014	00086	NO	NO	SI	NO
014	00087	NO	NO	NO	SI
014	00088	NO	NO	NO	SI
014	00089	NO	NO	NO	SI
014	00090	NO	NO	SI	NO
014	00091	NO	NO	NO	SI



Nº Registro:  
2021/00074  
09/04/2021

014	00092	NO	NO	NO	SI
014	00093	NO	NO	SI	NO
014	00094	NO	NO	SI	NO
014	00100	SI	SI	NO	NO
014	00101	SI	NO	NO	NO
014	00102	SI	SI	SI	NO
014	00103	SI	SI	SI	NO
014	00104	SI	SI	NO	NO
014	00105	SI	SI	SI	NO
014	00106	SI	SI	SI	NO
014	09001	NO	NO	NO	SI
014	09002	NO	NO	NO	SI
014	09003	NO	NO	NO	SI
014	09004	NO	NO	NO	SI
014	09005	SI	NO	NO	NO
014	09006	NO	SI	SI	NO
014	09007	NO	NO	SI	NO
014	09008	NO	NO	SI	NO
014	09009	NO	NO	SI	NO
014	09010	SI	SI	SI	NO
014	09011	SI	SI	SI	NO
014	09012	SI	SI	SI	NO
014	09014	NO	SI	NO	NO
014	09015	SI	NO	NO	NO
014	09016	SI	SI	SI	NO
014	09017	NO	NO	SI	NO
014	09018	NO	SI	SI	NO
014	09019	NO	NO	SI	NO
014	09020	NO	NO	SI	NO
014	09021	NO	NO	SI	NO
014	09022	NO	NO	SI	NO
014	09023	NO	NO	SI	NO
014	09024	NO	NO	SI	NO
014	09025	NO	NO	NO	SI
014	09026	NO	NO	SI	NO
014	09027	SI	SI	NO	NO

**Tabla 18.** Relación de parcelas catastrales del polígono 14.

Polígono catastral	Parcela catastral	Zona Forestal	Zona Máximo Riesgo	Zona Bajo Riesgo	Zona Sin Riesgo	Ref. catastral
0003	002	NO	SI	NO	NO	000300200 YJ01H
0005	001	NO	NO	SI	NO	000500100 YJ01H

**Tabla 19.** Relación de parcelas diseminados.

## PLANOS INFORMATIVOS

- 1.01 Plano informativo. Terrenos forestales
- 1.02 Plano informativo. Pendientes
- 1.03 Plano informativo. Exposición
- 1.04 Plano informativo. Modelos de combustible



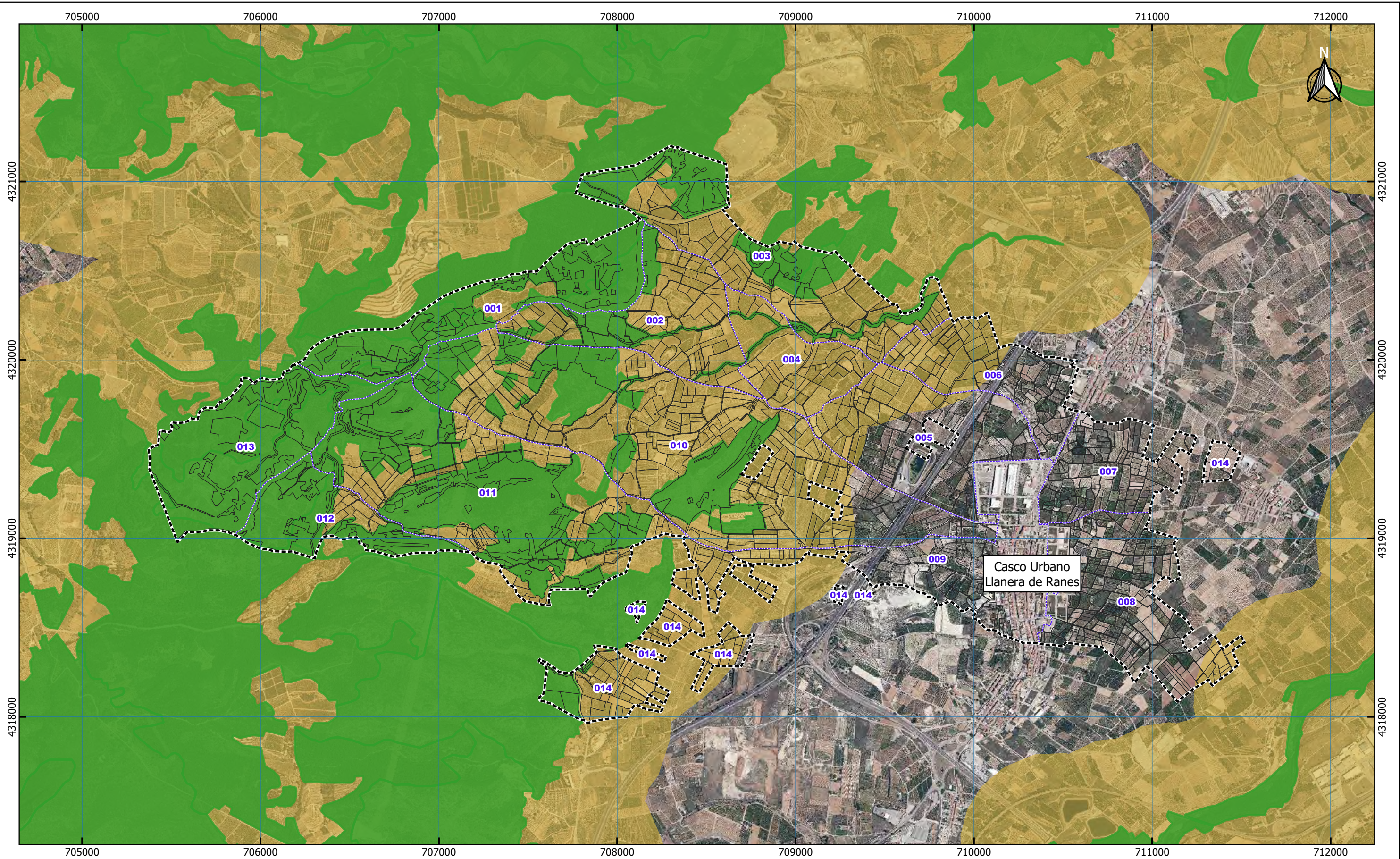

--- Límite Término municipal  
--- Polígono catastral

Terreno Forestal  
Influencia 500 m a terreno forestal



PLAN LOCAL DE QUEMAS AGRÍCOLAS DE LLANERA DE RANES	
TM DE LLANERA DE RANES (VALENCIA)	PROYECTO
PI 1.01	PLANO INFORMATIVO TERRENOS FORESTALES
SERIE	PLANO
1:20000 ESCALA	200 0 200 400 600 800 1000 m E. GRÁFICA

AYUNTAMIENTO DE LLANERA DE RANES	PROMOTOR
F° DE BORJA SANZ VIDAL	
SEPTIEMBRE 2020	ING. TEC. FORESTAL COL N°: 4.964







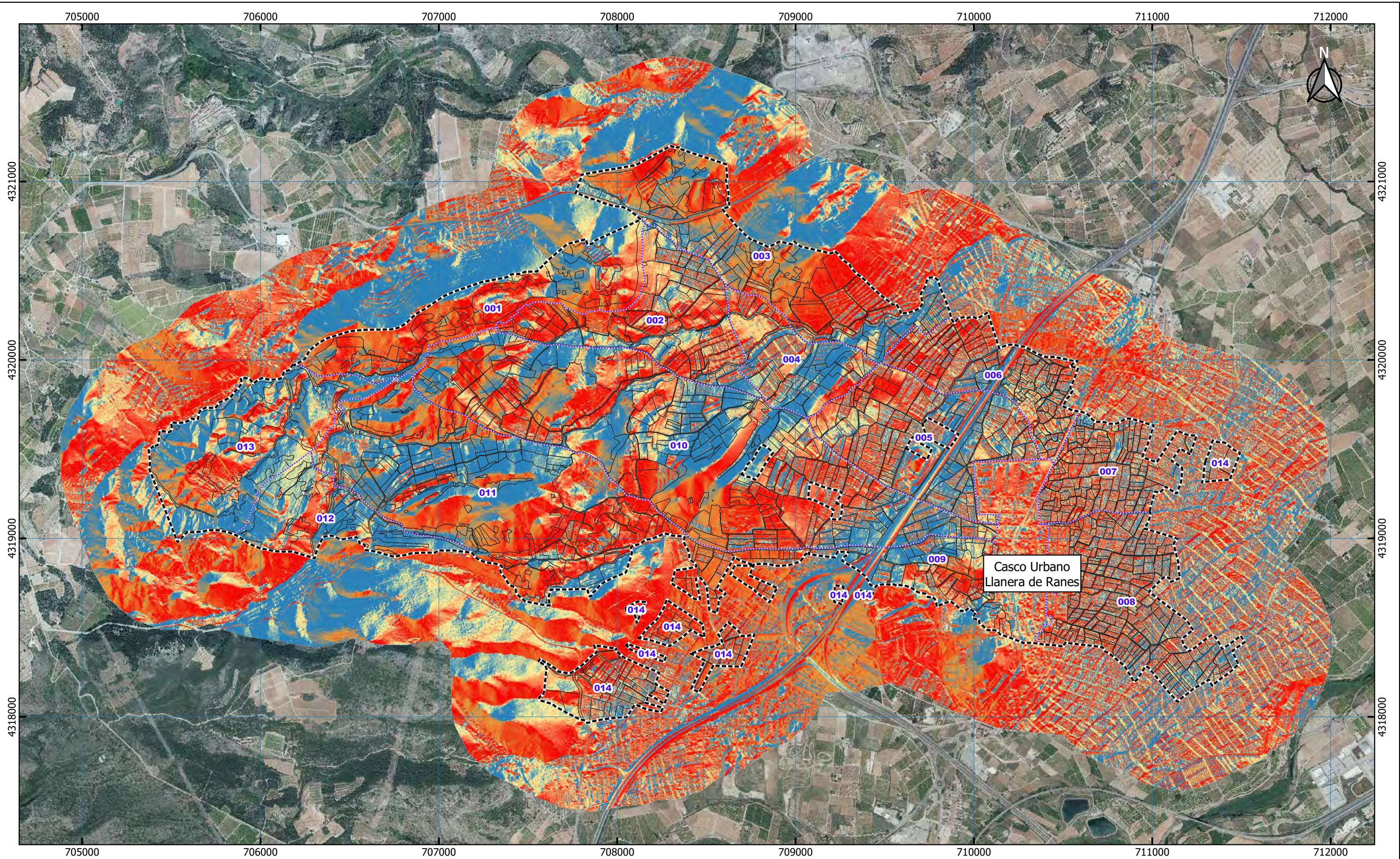

- Límite Término municipal    Orientacion
- Polígono catastral    Llano
- Norte

- Este
- Sur
- Oeste

Nº Registro:

2021/00074

09/04/2021

PLAN LOCAL DE QUEMAS AGRÍCOLAS DE LLANERA DE RANES		AYUNTAMIENTO DE LLANERA DE RANES	
TM DE LLANERA DE RANES (VALENCIA)		PROMOTOR	
PROYECTO		Fº DE BORJA SANZ VIDAL	
PI	PLANO INFORMATIVO	ING. TEC. FORESTAL	
1.03	EXPOSICIÓN	COL Nº: 4.964	
SERIE		PLANO	
1:20000ESCALA		E. GRÁFICA	
200 0 200 400 600 800 1000 m		SEPTIEMBRE 2020	



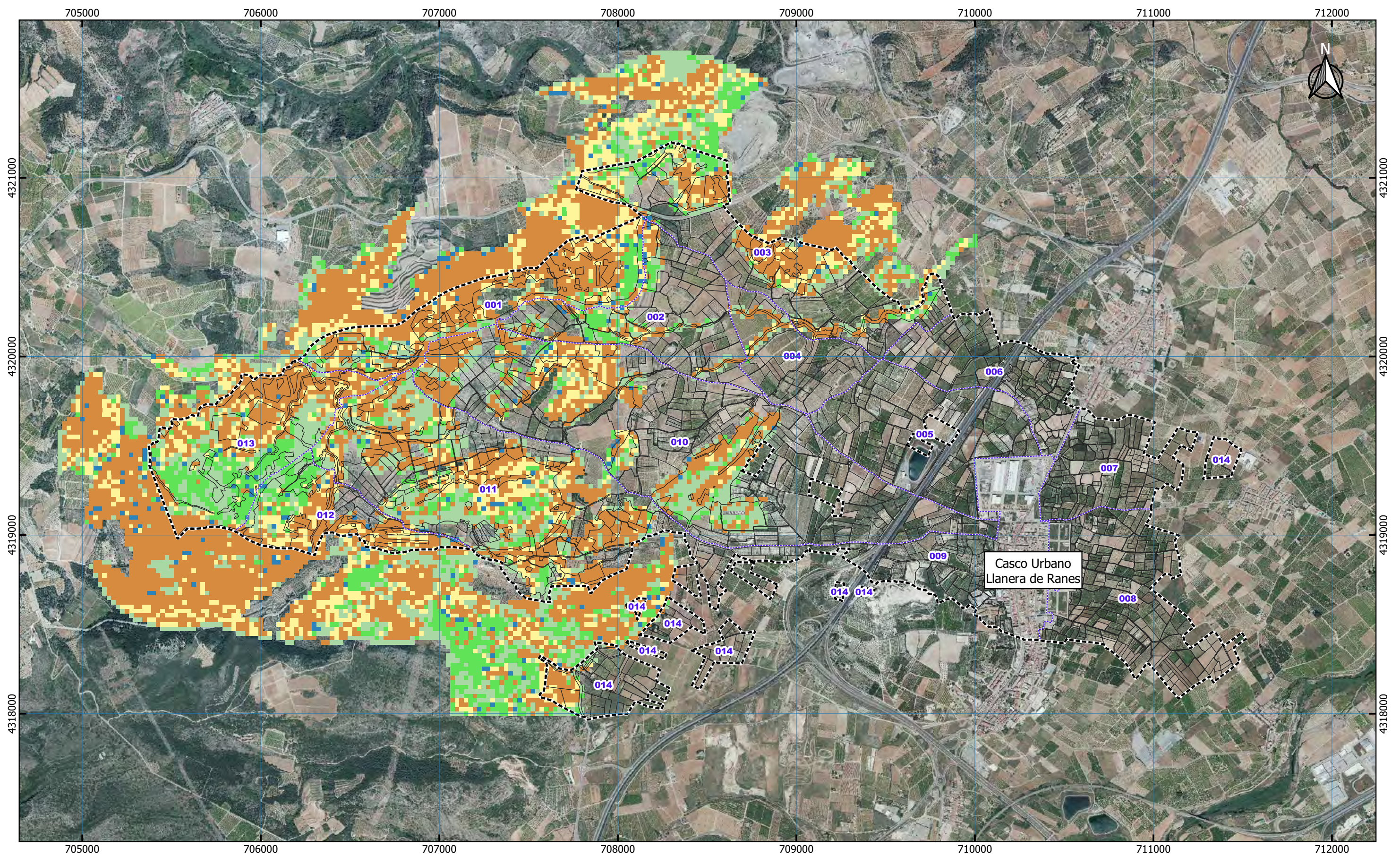

- Límite Término municipal  
--- Polígono catastral
- Modelos combustible Rothermel
- Modelo 1
  - Modelo 4
  - Modelo 6
  - Modelo 7
  - Modelo 10



Nº Registro:  
2021/00074  
09/04/2021

# PLAN LOCAL DE QUEMAS AGRÍCOLAS DE LLANERA DE RANES

TM DE LLANERA DE RANES (VALENCIA)

PROYECTO

PI  
1.04

PLANO INFORMATIVO  
MODELOS DE COMBUSTIBLE

SERIE

PLANO

1:20000

ESCALA

200 0 200 400 600 800 1000 m

E. GRÁFICA

AYUNTAMIENTO DE  
LLANERA DE RANES

PROMOTOR

Fº DE BORJA SANZ VIDAL

SEPTIEMBRE 2020

ING. TEC. FORESTAL  
COL Nº: 4.964



## PARTE CON EFICACIA NORMATIVA

### Artículo 1. Objeto

El objeto del Plan Local de Quemas de Llanera de Ranes es regular el uso de fuego en las actividades agrícolas que se desarrollan dentro del municipio.

### Artículo 2. Ámbito de aplicación

Esta ordenanza es de aplicación a la totalidad del término municipal de Llanera de Ranes.

### Artículo 3. Normativa de obligado cumplimiento en materia de prevención de incendios forestales en terrenos forestal y colindantes a 500 m de suelo forestal

Las siguientes normas son de aplicación de forma general en todos los terrenos forestales de la *Comunitat Valenciana* y terrenos colindantes a menos de 500 m, de acuerdo con la normativa forestal y en materia de prevención de incendios vigente.

#### 3.1 Operaciones prohibidas

Quedan prohibidas como medida de precaución general en los terrenos forestales y en los terrenos colindantes o con una proximidad menor a 500 metros de aquéllos, las acciones o actividades siguientes:

- a) Arrojar fósforos y colillas encendidas.
- b) Encender fuego con la única finalidad de cocinar o calentarse fuera de los lugares preparados y autorizados al efecto.
- c) La instalación o mantenimiento de depósitos o vertederos de residuos sólidos que incumplan las condiciones legalmente establecidas para su instalación.
- d) Arrojar basura o cualquier otro tipo de desecho fuera de las zonas establecidas al efecto.
- e) El lanzamiento de cohetes, globos o artefactos de cualquier clase que contengan fuego, o puedan producirlo, salvo los que se encuentre autorizados en el *Registro de emplazamientos para actos y festejos tradicionales que pueden usar fuego o artefactos pirotécnicos*, de la Generalitat Valenciana.
- f) La quema de márgenes de cultivos o de restos agrícolas o forestales durante el período comprendido entre el 1 de junio y 16 de octubre y entre el Jueves Santo y el

Lunes de San Vicente, salvo aquellos de carácter extraordinario debidamente justificado.

g) La quema de cañares, carrizales o matorrales ligada a algún tipo de aprovechamiento ganadero, cinegético o de cualquier otro tipo durante el período comprendido entre el 1 de junio y 16 de octubre y entre el Jueves Santo y el Lunes de San Vicente.

### 3.2 Operaciones autorizables

Las siguientes operaciones podrán ser autorizadas por la Dirección General en materia de prevención de incendios forestales, o Agente Medioambiental que ostente delegación para autorizar dichas operaciones, **cuando NO se encuentren reguladas en el presente Plan Local de Quemas:**

Autorizará la Dirección General en materia de prevención de incendios forestales:

- a) Almacenamiento, transporte o utilización de material inflamable o explosivo.
- b) La quema de cañares, cañizales o matorrales, ligada a algún tipo de aprovechamiento ganadero, cinegético o de cualquier otro tipo, fuera de los periodos prohibidos (De Jueves Santo a Lunes de San Vicente y del 1 de junio al 16 de octubre).
- c) La quema extraordinaria de márgenes de cultivo o de restos agrícolas en periodos prohibidos (De Jueves Santo a Lunes de San Vicente y del 1 de junio al 16 de octubre) por motivos de urgencia debidamente justificados que no permitan su aplazamiento fuera de los periodos prohibidos.

Autorizará el Agente Medioambiental:

- d) Operación de destilación de plantas aromáticas.
- e) Utilización de grupos electrógenos, motores, equipos eléctricos o de explosión, aparatos de soldadura, etc., incluidos los pertenecientes a maquetas dirigidas por radiocontrol.
- f) Acumulación y almacenamiento de madera, leña y cualquier tipo de residuo agrícola o forestal.
- g) La quema de márgenes de cultivo o de restos agrícolas o forestales fuera de los periodos prohibidos (De Jueves Santo a Lunes de San Vicente y del 1 de junio al 16 de octubre).

El trámite se iniciará presentando la correspondiente instancia en el registro de entrada del Ayuntamiento de Llanera de Ranes.

No podrá realizarse ninguna de las operaciones autorizables si no se dispone de la correspondiente autorización.

#### **Artículo 4. Uso de fuego en ZONA FORESTAL**

##### **4.1 Operaciones permitidas y no permitidas**

El Ayuntamiento de Llanera de Ranes no regula el uso de fuego en los terrenos clasificados como ZONA FORESTAL.

##### **4.2 Procedimiento administrativo**

El uso de fuego en los terrenos indicados como ZONA FORESTAL requiere autorización expresa de la Dirección General en materia de prevención de incendios forestales o Agente Medioambiental que ostente delegación para autorizar las operaciones reglamentariamente autorizables indicadas en el apartado anterior.

El interesado presentará la correspondiente instancia en el Ayuntamiento de Llanera de Ranes, el cual dará traslado a la Dirección General en materia de prevención de incendios forestales.

No podrá realizarse ninguna de las operaciones autorizables si no se dispone de la correspondiente autorización.

#### **Artículo 5. Uso de fuego en ZONA DE MÁXIMO RIESGO**

##### **5.1 Operaciones permitidas**

- a) Quema de restos agrícolas, en quemador homologado fuera de los periodos prohibidos (de Jueves Santo a Lunes de San Vicente y del 1 de junio al 16 de octubre).
- b) Uso de ahumadores en asentamientos apícolas inscritos en la *Registro de Explotaciones Ganaderas de la Comunidad Valenciana*.
- c) Acumulación y almacenamiento de madera, leña y cualquier tipo de residuo agrícola, el cual deberá ser eliminado en un plazo máximo de 15 días.
- d) Utilización de grupos electrógenos, motores, equipos eléctricos o de explosión, aparatos de soldadura, etc.

## 5.2 Operaciones no permitidas

- a) Quema de restos dentro de la parcela por cambio de cultivo.
- b) Quema de márgenes de cultivo, cunetas, acequias y similares.
- c) Quema de restos agrícolas en los periodos prohibidos (de Jueves Santo a Lunes de San Vicente y del 1 de junio al 16 de octubre).

## 5.3 Procedimiento administrativo

1. La quema de restos agrícolas sólo podrá realizarse con **autorización expresa del Ayuntamiento de Llanera de Ranes**, con el visto bueno del Agente Medioambiental de zona, según impreso normalizado. Dicha autorización tendrá una vigencia máxima de 15 días.
2. El uso de ahumadores apícolas está permitida, siempre que el asentamiento apícola esté inscrito en el Registro de Explotaciones Ganaderas (REGA) de la Comunidad Valenciana. Sólo requiere la notificación previa al inicio de la actividad, con una vigencia anual.
3. La acumulación de madera procedente de la actividad agraria no requiere trámite alguno.
4. La utilización de grupos electrógenos, motores, equipos eléctricos o de explosión, aparatos de soldadura, etc. deberá estar vinculada a los trabajos incluidos en la licencia o declaración responsable correspondiente.
5. Las operaciones no permitidas o no incluidas en este plan pueden ser autorizadas de forma excepcional, por la Dirección General en materia de prevención de incendios forestales o Agente Medioambiental, siguiendo el mismo procedimiento que las actuaciones en ZONA FORESTAL.

## Artículo 6. Uso de fuego en ZONA BAJO RIESGO

### 6.1 Operaciones permitidas

- a) Quema de restos agrícolas fuera de los periodos prohibidos (de Jueves Santo a Lunes de San Vicente y del 1 de junio al 16 de octubre).
- b) Quema de restos dentro de la parcela por cambio de cultivo, fuera de los periodos prohibidos (de Jueves Santo a Lunes de San Vicente y del 1 de junio al 16 de octubre).
- c) Quema de márgenes de cultivo, cunetas, acequias y similares fuera de los periodos prohibidos (de Jueves Santo a Lunes de San Vicente y del 1 de junio al 16 de octubre).
- d) Uso de ahumadores en asentamientos apícolas inscritos en el *Registro de Explotaciones Ganaderas de la Comunitat Valenciana*.

- e) Utilización de grupos electrógenos, motores, equipos eléctricos o de explosión, aparatos de soldadura, etc.
- f) Acumulación y almacenamiento de madera, leña y cualquier tipo de residuo agrícola o forestal.

## 6.2. Operaciones no permitidas

- a) Quema de restos agrícolas dentro de los periodos prohibidos (de Jueves Santo a Lunes de San Vicente y del 1 de junio al 16 de octubre).
- b) Quema de restos en la parcela por cambio de cultivo dentro de los periodos prohibidos (de Jueves Santo a Lunes de San Vicente y del 1 de junio al 16 de octubre).
- c) Quema de márgenes de cultivo, cunetas, acequias y similares dentro de los periodos prohibidos (de Jueves Santo a Lunes de San Vicente y del 1 de junio al 16 de octubre).

## 6.3 Procedimiento administrativo

1. La quema de restos agrícolas permitidos requiere estar en posesión del **Certificado de Operador de Quemas** (vigencia 1 año), emitido por el Ayuntamiento.
2. El uso de ahumadores apícolas está permitida, siempre que el asentamiento apícola esté inscrito en el Registro de Explotaciones Ganaderas (REGA) de la Comunidad Valenciana. Sólo requiere la notificación previa al inicio de la actividad, con una vigencia anual.
3. La quema de restos dentro de la parcela por cambio de cultivo y la quema de márgenes de cultivo, cunetas, acequias y similares, en los periodos permitidos, requiere **autorización expresa del Ayuntamiento de Llanera de Ranes**, con el visto bueno del Agente Medioambiental de zona, en el que se fijará los días en que se puede realizar.
4. La acumulación de madera procedente de la actividad agraria no requiere trámite alguno.
5. La utilización de grupos electrógenos, motores, equipos eléctricos o de explosión, aparatos de soldadura, etc. deberá estar vinculada a los trabajos incluidos en la licencia o declaración responsable correspondiente.
6. Las operaciones no permitidas o no incluidas en este plan pueden ser autorizadas de forma excepcional, por la Dirección General en materia de prevención de incendios forestales o Agente Medioambiental, siguiendo el mismo procedimiento que las actuaciones en ZONA FORESTAL.

## Artículo 7. Uso de fuego en ZONA SIN RIESGO

### 7.1 Operaciones permitidas

- a) Quema de restos agrícolas todo el año.
- b) Quema de restos dentro de la parcela por cambio de cultivo.
- c) Quema de márgenes de cultivo, cunetas, acequias y similares.
- d) Uso de ahumadores en asentamientos apícolas inscritos en el *Registro de Explotaciones Ganaderas de la Comunitat Valenciana*.
- e) Utilización de grupos electrógenos, motores, equipos eléctricos o de explosión, aparatos de soldadura, etc.
- f) Acumulación y almacenamiento de madera, leña y cualquier tipo de residuo agrícola o forestal.

### 7.2 Procedimiento administrativo

1. La quema de restos agrícolas está permitida durante todo el año. El personal que realiza la quema debe estar en posesión de Certificado de Operador de Quemas, emitido por el Ayuntamiento, con vigencia de 1 año.
2. El uso de ahumadores apícolas está permitida, siempre que el asentamiento apícola esté inscrito en el Registro de Explotaciones Ganaderas (REGA) de la Comunidad Valenciana.
3. La quema de restos en la parcela por cambio de cultivo y la quema de márgenes de cultivo, cunetas, acequias y similares requiere **autorización expresa del Ayuntamiento de Llanera de Ranes**, en el que se fijará los días en que puede realizarse.
4. La acumulación de madera procedente de la actividad agraria no requiere trámite alguno.
5. La utilización de grupos electrógenos, motores, equipos eléctricos o de explosión, aparatos de soldadura, etc. deberá estar vinculada a los trabajos incluidos en la licencia o declaración responsable correspondiente.

## Artículo 8. Normas generales a todas las quemas agrícolas

Todas las quemas que se realicen en el término municipal de Llanera de Ranes deben cumplir las siguientes normas:

### 8.1 Condiciones meteorológicas

- a) Se prohíben todas las quemas los días de Preemergencia de Incendio Forestal de nivel 2 y 3. Todas las autorizaciones y notificaciones expedidos perderán la validez para esos días. Es obligación del interesado informarse del nivel de Preemergencia ante incendios forestales para el día que vaya a realizarse la quema. El nivel de alerta puede consultarse con una antelación de 24 horas por los siguientes medios:
  - [www.112cv.gva.es](http://www.112cv.gva.es)
  - Twitter: gva\_112cv
  - Teléfono: 012
  - Ayuntamiento de Llanera de Ranes: 96 225 42 01
- b) En caso de que el comportamiento del fuego pueda ser peligroso por vientos fuertes, vientos de poniente o rachas de viento de dirección variable deben suspenderse todas las quemas.
- c) Es preferible que las quemas se inicien en condiciones atmosféricas estables.

### 8.2 Calendario y horario

Zonas	Periodo quemas permitidas	Periodo quemas excluido	Horario de quemas
Zona máximo riesgo	Del 17 de octubre al 31 de mayo	Del Jueves Santo al Lunes de San Vicente	De salida del Sol hasta las 12:00
Zona bajo riesgo			
Zona sin riesgo	Todo el año	--	

### 8.3 Condiciones de quema

- a) Se controlará la cantidad de combustible a quemar, de tal modo que el fuego sea moderado y fácilmente controlable.
- b) El interesado en realizar la quema estará obligado a permanecer vigilando la quema hasta que esta quede totalmente extinguida y transcurran las 2 horas de vigilancia preventiva tras extinguir el punto de fuego.
- c) Se observará la dirección del viento para minimizar la pérdida de visibilidad en las vías de comunicación cercanas por el humo. De producirse la pérdida de visibilidad en las vías de circulación cercanas (carretera y caminos), se interrumpirá la quema.

#### **8.4 Seguridad en el lugar de trabajo**

- a) La persona que realice la quema llevará en todo momento copia de la autorización y certificado de operador de quemas (según corresponda), que podrá ser solicitada por el personal de vigilancia y control de quemas (autoridad municipal, agente medioambiental o guardia civil).
- b) La autorización de quema y el certificado de operador de quemas, es personal y va vinculada a la parcela donde se realizará la quema, no pudiendo realizar la quema persona distinta a la que figure en la autorización y/o certificado de operador de quemas.
- c) Si el personal de vigilancia del control de quemas considera que no se cumplen las normas de seguridad exigidas, podrá proceder a paralizar la quema.
- d) En el lugar de la quema debe haber un teléfono móvil operativo u otro medio de comunicación que permita dar un aviso de alarma rápidamente. En caso de no haber cobertura de telefonía móvil, habrá que tenerse localizado un lugar cercano desde el que se pueda dar aviso de alarma.
- e) En caso de ocurrir un escape de fuego se dará aviso inmediato al 112 y se llevarán los trabajos necesarios para sofocar o controlar el conato de incendio hasta que lleguen los medios de extinción.

#### **Artículo 9. Normas a seguir para la quema de restos agrícolas**

Las quemas de restos agrícolas permitidas se realizarán en:

- ZONA DE MÁXIMO RIESGO: en el interior de quemador homologado (anexo 1).
- ZONA DE BAJO RIESGO o SIN RIESGO: Quemador u hoguera en el interior de la parcela.

Las quemas de restos agrícolas seguirán las normas generales a todas las quemas (artículo 8) y las siguientes normas:

- a) Las quemas de restos agrícolas se realizarán dentro de la parcela agrícola, en el lugar más alejado de la vegetación forestal y siempre a más de 5 m de terrenos forestales.
- b) El punto de fuego se ubicará a más de 10 m de las vías de comunicación (camino y carreteras) y a más de 5 m de las parcelas agrícolas colindantes.
- c) Se prohíbe la realización de hogueras apoyadas en los taludes existentes entre las distintas terrazas de cultivo.
- d) Las quemas se realizarán con una banda perimetral al punto de fuego de 2 m de anchura, libre de vegetación (suelo cavado o rastrillado hasta suelo mineral), como perímetro de seguridad. El resto de la parcela estará cultivada, con una baja carga de combustible seco.



- e) El terreno donde se ubica el punto de fuego será llano de tal modo que no pueda provocar una fuga de fuego.
- f) La carga de combustible en el punto de fuego será moderada, adecuada a las condiciones ambientales del momento de la quema, de tal modo que sea fácilmente controlable. Se tendrá preferencia por la quema en verde.
- g) Se controlará que la carga de combustible no genere llamas de más de 2 m de altura en ningún momento.
- h) El responsable de la quema deberá estar siempre presente hasta que el fuego esté totalmente extinguido.
- i) Se establece un margen de vigilancia de 2 horas tras proceder a la extinción de la quema, en el que no podrá abandonarse el punto de quema.
- j) Para la realización de la quema, se dispondrá el material necesario para sofocar un posible escape de fuego: extintor, mochila extintora con un volumen mínimo de 15 litros con una reserva de 15 litros y/o herramientas de cavado y lanzado de tierra (azadas o palas).
- k) Se recomienda realizar la quema acompañado por otra persona debido al riesgo que supone realizar un fuego.
- l) Para la extinción del fuego en el punto de quema se procederá de los siguientes métodos:
  - o Recogida en el centro de la hoguera de los restos de cenizas o brasas. Mojar y remover las brasas. Volver a recoger en el centro y volver a mojar y remover las brasas. No se abandonará la hoguera hasta que haya alcanzado la temperatura ambiente.
  - o Recoger las brasas en el centro de la hoguera y tapar con tierra o arena. Remover las brasas examinando que no queden restos ardiendo. No dejar brasas enterradas que puedan continuar ardiendo, formando una carbonera. No abandonar la hoguera hasta que haya alcanzado la temperatura ambiente.

**Artículo 10. Normas a seguir para la quema de restos agrícolas dentro de la parcela, por cambio de cultivo**

Las quemas de restos agrícolas dentro de la parcela, por cambio de cultivo, permitidas se realizarán tras el arranque del cultivo anterior. Sólo podrá realizarse en los campos de cultivo ubicados en la ZONA BAJO RIESGO Y SIN RIESGO, con autorización previa del Ayuntamiento de Llanera de Ranes.

Seguirán las normas generales a todas las quemas (artículo 8) y las siguientes normas:

- a) Los restos vegetales se acumularán en el centro de la parcela, formando pequeñas hogueras, con baja carga de combustible, controlable por el operario que realiza la quema.
- b) De ser necesarias varias hogueras, no se permite el fuego simultaneo de más de 2 hogueras dentro de la parcela.
- c) El punto de fuego se ubicará a más de 10 m de las vías de comunicación (caminos y carreteras) y a más de 5 m de las parcelas agrícolas colindantes.
- d) El punto de quema se ubicará en el punto más alejado al terreno forestal.
- e) Se prohíbe la realización de hogueras apoyadas en los taludes existentes entre las distintas terrazas de cultivo.
- f) Las quemas se realizarán con una banda perimetral al punto de fuego de 2 m de anchura, libre de vegetación (suelo cavado o rastrillado hasta suelo mineral), como perímetro de seguridad.
- g) El terreno donde se ubica el punto de fuego será llano de tal modo que no pueda provocar una fuga de fuego.
- h) El responsable de la quema deberá estar siempre presente hasta que el fuego esté totalmente extinguido.
- i) Se establece un margen de vigilancia de 2 horas tras proceder a la extinción de la quema, en el que no podrá abandonarse el punto de quema.
- j) Para la realización de la quema, se dispondrá el material necesario para sofocar un posible escape de fuego: extintor, mochila extintora con un volumen mínimo de 15 litros con una reserva de 15 litros y/o herramientas de cavado y lanzado de tierra (azadas o palas).
- k) Se recomienda realizar la quema acompañado por otra persona debido al riesgo que supone realizar un fuego.
- l) Para la extinción del fuego en el punto de quema se procederá de los siguientes métodos:
  - o Recogida en el centro de la hoguera de los restos de cenizas o brasas. Mojar y remover las brasas. Volver a recoger en el centro y volver a mojar y remover las brasas. No se abandonará la hoguera hasta que haya alcanzado la temperatura ambiente.
  - o Recoger las brasas en el centro de la hoguera y tapar con tierra o arena. Remover las brasas examinando que no queden restos ardiendo. No dejar brasas enterradas que puedan continuar ardiendo, formando una carbonera. No abandonar la hoguera hasta que haya alcanzado la temperatura ambiente.

**Artículo 11. Normas a seguir para la quema de márgenes de cultivo, ribazos y acequias**

Las quemas de márgenes de cultivo, ribazos, acequias o desagües solo podrán realizarse en los campos de cultivo en la ZONA BAJO RIESGO Y SIN RIESGO, con autorización previa del Ayuntamiento de Llanera de Ranes.

Las quemas seguirán las normas generales a todas las quemas (artículo 8) y las siguientes normas:

- a) Los bancales circundantes estarán labrados o libres de vegetación que sirvan de continuidad para el fuego iniciado.
- b) No existirá continuidad de vegetación entre la zona de quema y la zona forestal. Como mínimo habrá 10 m limpios de vegetación y materiales combustibles que delimiten la zona de quema (punto de inicio y fin).
- c) Se debe compactar o cortar todo el material combustible que supere los 50 cm de altura, presente en el área a quemar.
- d) La quema se iniciará siempre en contra del viento y desde la parte más alta a la más baja. No se permitirá que el frente del fuego supere los 5 m de longitud.
- e) Se prohíben las quemas de márgenes los días de fuertes vientos o vientos con dirección cambiante.
- f) Estas quemas se iniciarán a primera hora de la mañana, con una mayor humedad y menor temperatura ambiente. De iniciarse a media mañana, se actuará sobre la vegetación existente, humedeciéndola para reducir la agresividad del fuego durante la quema.
- g) Las quemas de márgenes de cultivo, acequias o ribazos se realizarán siempre con la presencia de personal en número suficiente para controlar la quema realizada. No abandonarán la zona de quema hasta que el fuego se encuentre extinguido y a temperatura ambiente.
- h) Para la realización de la quema, se dispondrá junto a la zona de quema del material necesario para sofocar el incendio.

**Artículo 12. Normas a seguir para el uso del fuego en actividades apícolas**

El uso de ahumadores en las actividades apícolas está sujeto a las siguientes normas específicas de aplicación:

- a) Desbroce y limpieza hasta suelo mineral de toda la vegetación existente alrededor de las colmenas, con un ancho de 2 m al rusco.
- b) Se deberá disponer de herramientas para la sofocación de fuego mientras el ahumador este encendido, a una distancia máxima de 10 m del ahumador. Las herramientas de sofocación pueden ser: extintor o mochila extintora de 15 litros.

- c) El ahumador se debe encender sobre terrenos desprovistos de vegetación, como el centro de un camino o dentro del perímetro de seguridad limpio de vegetación junto las colmenas.
- d) El fuego se debe encender directamente dentro del ahumador.
- e) Se revisará el correcto funcionamiento del ahumador y que éste no desprende pavesas.
- f) Mientras el ahumador este encendido estará siempre a la vista, colocado sobre una colmena y nunca sobre terreno con vegetación.
- g) El ahumador se transportará apagado.
- h) En ningún caso se vaciará el contenido del ahumador en el campo o monte.

### **Artículo 13. Medidas extraordinarias**

La aplicación del Plan Local de Quemas de Llanera de Ranes quedará supeditada a todas las indicaciones o prohibiciones que emanen de la Consellería competente en la materia de Prevención de Incendios Forestales y que supongan una reducción en cuanto a los días de quema permitidos, horario para la realización de quema o condiciones para la realización de dichas quemas.

Las autorizaciones y certificados de operador de quemas perderán su validez cuando el nivel de preemergencia por riesgo de incendios forestales sea 2 (Alto) o 3 (Extremo), para el municipio de Llanera de Ranes.

Aquellas actividades no permitidas en este Plan Local de Quemas o no incluidas, podrán ser autorizadas por la Dirección General competente en prevención de incendios forestales, de acuerdo con los cauces establecidos en la *Resolución de 28 de enero de 2016, del director territorial de Valencia, sobre delegación de competencias para la autorización previa de acciones o actividades del uso del fuego en la provincia de Valencia*.

### **Artículo 14. Vigencia del Plan Local de Quemas de Llanera de Ranes**

En cuanto no exista un motivo para la modificación, revisión o nueva redacción del Plan Local de Quemas, éste se mantendrá vigente.

### **Artículo 15. Autoridad y firma**

1. Las actividades sujetas a autorización deberán estar firmadas por el Ayuntamiento de Llanera de Ranes, con el visto bueno del Agente Medioambiental.

- Zona de máximo riesgo: Quema de restos agrícolas (Vigencia 15 días).
- Resto de zonas:
  - o Quema de márgenes de cultivo, ribazos, cunetas (Fijar días concretos).
  - o Quema de restos por cambios de cultivo (Fijar días concretos).

2. Las quemas de restos agrícolas no sujetas a autorización deberán estar en posesión del *Certificado de Operador de Quemas* expedido por el Ayuntamiento de Llanera de Ranes, con una vigencia de 1 año.

3. Las actividades no permitidas en el presente Plan Local de Quemas y que sean autorizables por la Dirección General en materia de prevención de incendios forestales, deberán estar en posesión de la correspondiente Autorización.

#### **Artículo 16. Tipificación de las infracciones relativas a las quemas agrícolas**

1. Se considera infracción tipificada:

- a) Realización de quema de restos agrícolas sin poseer el Certificado de Operador de Quemas correspondiente.
- b) La realización de quemas agrícolas sujetas a autorización previa, sin la correspondiente autorización.
- c) La realización de quemas agrícolas fuera del calendario y horario de quemas permitido.
- d) La ejecución de quemas agrícolas en condiciones que incumplan las normas específicas de cada tipo de quema.
- e) La inobservancia de las instrucciones dadas por los agentes de la autoridad en relación a la quema que se está realizando.
- f) La obstrucción de la actividad inspectora de la administración y la resistencia a su autoridad.

2. La vulneración de las prescripciones contenidas en la Ley Forestal tendrá consideración de infracción Administrativa, y llevará consigo la imposición de sanciones a sus responsables, la obligación del resarcimiento de los daños e indemnización de los perjuicios y la restauración física de los bienes dañados, todo ello con independencia de las responsabilidades penales, civiles o de otro orden en que pudieran incurrir los infractores (artículo 174 del Reglamento de la Ley Forestal de la Comunidad Valenciana)

Corresponde a la Consellería con competencias en materia de medio ambiente la potestad para instruir los expedientes de infracción y sancionar las acciones u omisiones contrarias a lo dispuesto en la Ley 3/1933 Forestal de la Comunidad Valenciana (Artículo 69).

### **Artículo 17. Clasificación de las infracciones relativas a las quemas agrícolas**

Las infracciones tipificadas en el artículo anterior, de competencia municipal, serán consideradas leves.

Si derivado de la infracción se ocasiona un incendio forestal, la clasificación de las sanciones estarán a lo indicado en el artículo 73 de la Ley Forestal de la Comunidad Valenciana.

### **Artículo 18. Sanciones**

1. Se impone una sanción máxima de 60,00 €, sin perjuicio de las sanciones penales o administrativas que en cada caso procedan, las infracciones llevarán aparejada, en todo caso y siempre que sea posible, la reparación del daño causado y la reposición de las cosas a su estado original, en la forma y condiciones fijadas por el órgano competente en materia sancionadora o restauradora.

2. En cuanto a la regulación del régimen sancionador en materia forestal, será de aplicación la establecida en la normativa forestal autonómica.

### **Artículo 19. Caducidad del procedimiento sancionador**

El plazo máximo para la resolución del procedimiento sancionador será de un año, contado desde la fecha del acuerdo de iniciación. La notificación de la resolución se ajustará a lo dispuesto en el artículo 40 de la Ley 39/2015, del procedimiento administrativo común de las administraciones públicas.

El incumplimiento del plazo indicado en el apartado anterior producirá la caducidad del procedimiento.

## ANEXO 1. NORMA TÉCNICA CONSTRUCCIÓN DE QUEMADORES AGRÍCOLAS

Las quemas agrícolas que se realicen en parcelas situadas en la ZONA DE MÁXIMO RIESGO, deberán realizarse dentro de quemadores agrícolas. Estos quemadores deben cumplir con la *Norma Técnica de Quemadores Agrícolas* aprobada en el *Plan de Prevención de Incendios Forestales de la Demarcación de Xàtiva*.

### 1. Criterios de construcción

- Los quemadores se construirán en bloques de hormigón o en su defecto de obra de ladrillo.
- La altura del quemador será 2,50 m.
- En los quemadores de forma circular tendrán un diámetro máximo interior de 2,50 m. En caso de que el quemador sea de forma cuadrada cada lado no sobrepasará los 2 m de largo. En todo caso, la superficie máxima del quemador no excederá de 5 m<sup>2</sup>.
- En la parte superior se instalará una red matachispas no deformable al calor, con un ancho de malla entre 0,5-1 cm de lado máximo.
- El quemador debe estar rodeado por una franja de suelo mineral sin vegetación herbácea de 2 m de ancho, en la que no podrá acopiarse los residuos vegetales a quemar.
- La parte superior del quemador y como mínimo 50 cm por encima y alrededor de éste, se encontrará libre de ramas o de otro material combustible.
- La boca de alimentación será de 1,5 m de anchura máxima.
- La boca de alimentación se encontrará en el lado opuesto al terreno forestal más próximo.
- Si el quemador se construye dejando huecos entre los bloques, estos huecos no sobrepasarán los 15 cm de anchura medidos por la parte exterior. Los bloques estarán unidos con mortero de cemento.

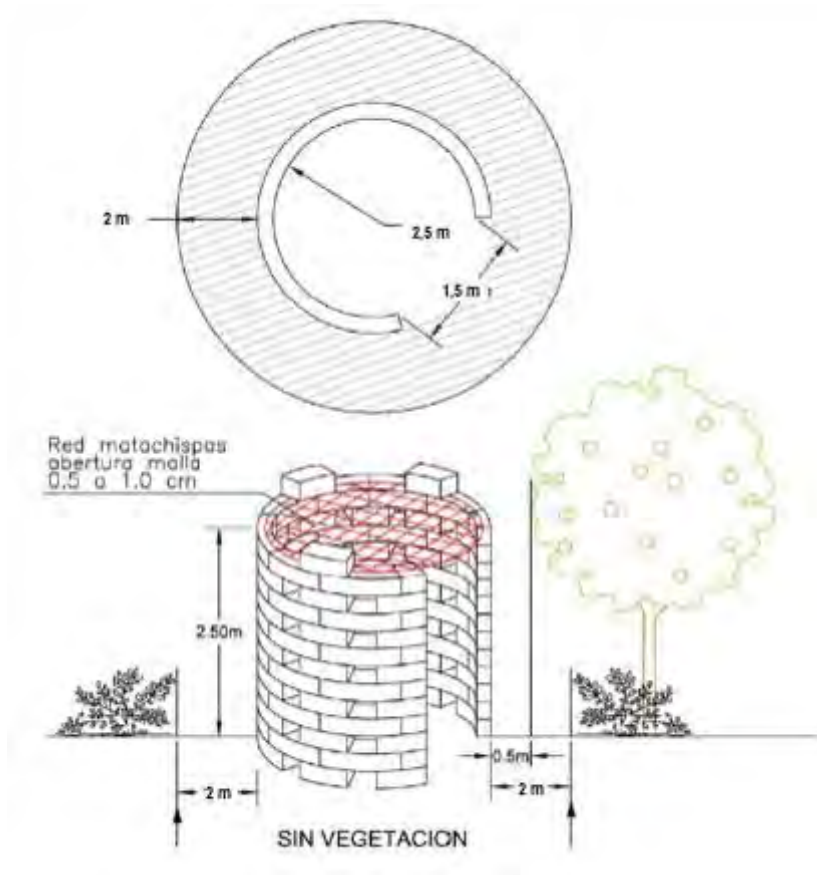

**Figura 2.** Características quemador agrícola. Fuente: Plan de Prevención de incendios forestales de la Demarcación de Xàtiva.

## 2. Criterios de ubicación

- El quemador se construirá siempre en terreno llano.
- El quemador se construirá siempre en la parte de parcela que sea terreno agrícola en cultivo. El terreno inmediatamente circundante no presentará signos de abandono ni acumulación de grandes masas de combustible vivo o seco.
- Deben construirse en la posición más alejada al terreno forestal. Si la parcela agrícola se encuentra rodeada de terreno forestal, el quemador se localizará en el centro de la parcela.
- La distancia mínima del quemador a las parcelas vecinas será de 5 m y de 10 m a camino o vía de comunicación.
- En las parcelas abancaladas, no se construirá el quemador junto al margen del bancal superior, con el fin de no soflamar los cultivos ubicados en la terraza superior.



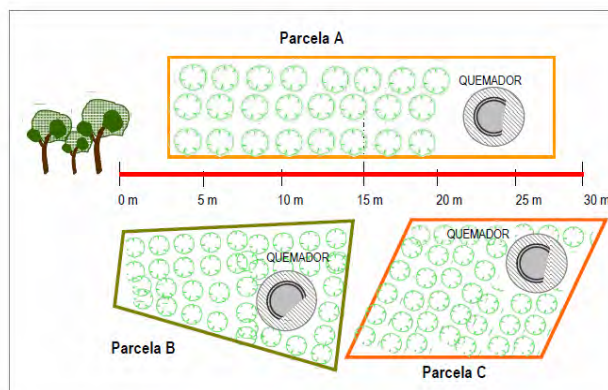

**Figura 3.** Disposición de quemador agrícola dentro de parcelas a menos de 30 m de suelo forestal.  
Fuente: Plan de Prevención de incendios forestales de la demarcación de Xàtiva.

### 3. Otras consideraciones

- Las llamas de las quemas no podrán superar la altura de 2,0 m.
- La carga de las hogueras será moderada y adecuada a las condiciones ambientales del momento del combustible que se esté eliminando, para evitar el escape de pavesas y soflamación de la vegetación circundante.
- Se observará la dirección del viento para minimizar la pérdida de visibilidad en las vías de comunicación cercanas.

## PLANOS DE ORDENACIÓN

### 1.01 Plano normativo. Zonas de ordenación



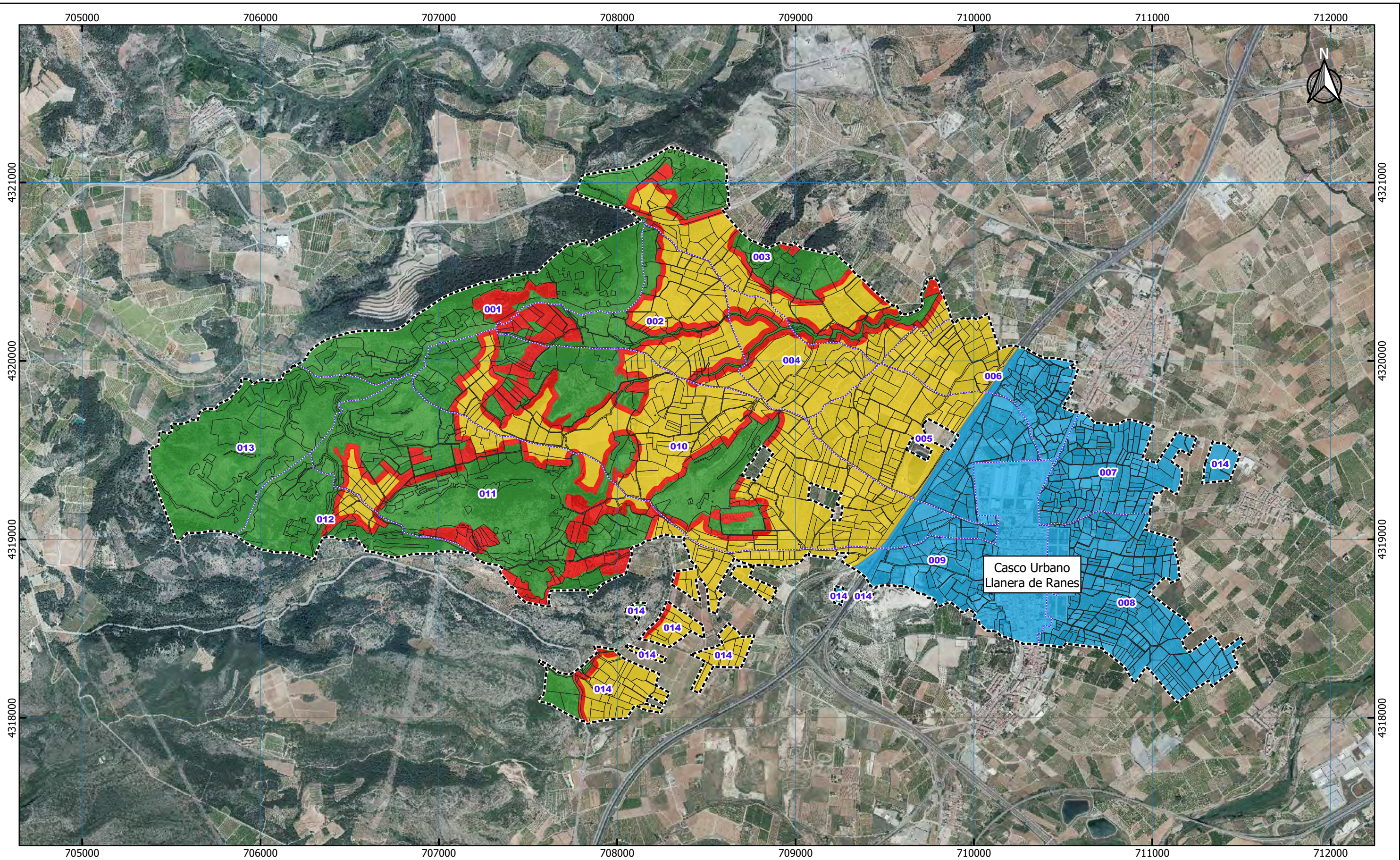

Zonas de ordenación

- Zona Forestal
- Zona Máximo Riesgo
- Zona de Bajo Riesgo
- Zona Sin Riesgo

Nº Registro:

2021/00074

09/04/2021

PLAN LOCAL DE QUEMAS AGRÍCOLAS DE LLANERA DE RANES

TM DE LLANERA DE RANES (VALENCIA) PROYECTO

PN PLANO NORMATIVO  
1.01 ZONAS DE ORDENACIÓN

SERIE PLANO  
1:20000 ESCALA E. GRÁFICA

AYUNTAMIENTO DE LLANERA DE RANES

PROMOTOR

Fº DE BORJA SANZ VIDAL

SEPTIEMBRE 2020

ING. TEC. FORESTAL  
COL Nº: 4.964