



Xavier Pagés Artola  
Enginyer Tècnic Forestal  
N.º Col.legiat: 4861



Ajuntament de  
les Alqueries

# PLAN LOCAL DE QUEMAS DE LES ALQUERIES



## ÍNDICE

1. INTRODUCCIÓN.....	5
1.1. OBJETO DEL PLAN. ....	5
1.2. MARCO NORMATIVO.....	5
1.2.1. NORMATIVA ESTATAL.....	5
1.2.2. NORMATIVA AUTONÓMICA.....	6
1.2.3. ORDENANZAS Y NORMAS DE APLICACIÓN MUNICIPAL. ....	8
1.3. AMBITO DE APLICACIÓN. ....	8
1.4. PROCESO DE APROBACIÓN. ....	8
2. DESCRIPCIÓN DEL TÉRMINO MUNICIPIO. ....	10
2.1. DESCRIPCIÓN.....	10
2.2. SUPERFICIE, LIMITES DEL TÉRMINO Y HABITANTES. ....	11
2.3. SUPERFICIE FORESTAL.....	12
2.3.1. VEGETACIÓN. ....	12
3. INVENTARIO DE ACCIONES QUE REQUIEREN DEL FUEGO COMO HERRAMIENTA CULTURAL. ....	15
4. REGULACIÓN Y ORGANIZACIÓN DE LAS ACTIVIDADES EN EL TIEMPO Y EN EL ESPACIO.....	16
4.1. REGULACIÓN EN EL ESPACIO.....	16
4.2. REGULACIÓN EN EL TIEMPO. ....	19
4.2.1. PRIMER PERIODO. ....	19
4.2.2. SEGUNDO PERIODO.....	20
5. NORMAS GENERALES DE APLICACIÓN PARA LA REALIZACIÓN DE TODAS LAS QUEMAS. ....	23
5.1. CONDICIONES METEOROLÓGICAS.....	23
5.2. ÉPOCA Y MOMENTO.....	24
5.3. CONDICIONES DE LA QUEMA.....	25
5.4. SEGURIDAD EN EL LUGAR DE TRABAJO.....	25
5.5. ESCAPE DE FUEGO.....	26
5.6. SOLICITUD DE AUTORIZACIÓN.....	27
6. NORMAS ESPECIFICAS DE APLICACIÓN PARA LAS QUEMAS. ....	29

6.1. QUEMAS AGRÍCOLAS EN ZONAS DE MÁXIMO RIESGO (ZONA A).	29
6.1.1. NORMAS ESPECÍFICAS PARA REALIZAR QUEMAS AGRÍCOLAS EN ZONAS DE MÁXIMO RIESGO	30
6.2. QUEMAS AGRÍCOLAS A UNA DISTANCIA MAYOR DE 30 M. DEL TERRENO FORESTAL (ZONA B).	33
6.2.1. NORMAS ESPECÍFICAS PARA REALIZAR QUEMAS AGRÍCOLAS EN HOGUERAS	33
6.3. ROZAS AGRÍCOLAS MEDIANTE QUEMAS, INCLUYE QUEMA DE MÁRGENES, DE RIBAZOS Y DE ACEQUIAS EN TERRENOS AGRÍCOLAS.	36
6.3.1. NORMAS ESPECÍFICAS DE APLICACIÓN PARA REALIZAR ROZAS AGRÍCOLAS MEDIANTE QUEMA	36
6.4. USO DEL FUEGO EN ACTIVIDADES APÍCOLAS.	38
6.4.1. NORMAS ESPECÍFICAS DE APLICACIÓN PARA EL USO DEL FUEGO EN ACTIVIDADES APÍCOLAS	38
7. MEDIDAS EXTRAORDINARIAS.	40
8. NORMATIVA CONCURRENTES DE APLICACIÓN.	41
9. MEDIOS QUE LA ENTIDAD LOCAL DISPONE PARA APOYAR EL PLAN DE QUEMAS.	42
10. VIGENCIA DEL PLAN LOCAL DE QUEMAS.	43
11. DISPOSICIONES ADICIONALES.	44
11.1. DISPOSICIÓN ADICIONAL PRIMERA.	44
11.2. DISPOSICIÓN ADICIONAL SEGUNDA.	44
12. ANEJOS	45
12.1. RESUMEN	45
12.2. AUTORIZACIONES	46
12.3. PLANOS	57
12.3.1. MAPA DE REGULACION EN EL ESPACIO DEL PLAN DE QUEMAS.	57
12.3.2. MAPA DE MODELOS DE COMBUSTIBLE	58
12.3.3. PARCELARIO ZONA A	59
12.3.4. PARCELARIO ZONA B	60
12.3.5. PARCELARIO ZONA C	61

**Anejo 1 “Listado –Zonificación de parcelas del municipio”**



## **1. INTRODUCCIÓN.**

### **1.1. OBJETO DEL PLAN.**

La Conselleria competente en prevención de incendios forestales, autoriza y regula el uso del fuego en actividades agrícolas que se realicen a menos de 500 m del terreno forestal, no obstante, los ayuntamientos pueden elaborar sus planes locales de quemas siguiendo las instrucciones pertinentes, que se encuentra en el apartado de normas técnicas e instrucciones y guías de los distintos planes de demarcación, según corresponda para cada municipio.

El presente plan de quemas tiene por objeto ser la normativa reguladora en la gestión del uso cultural del fuego adecuada a las peculiaridades del municipio de les Alqueries, por lo que en el presente plan se establecen las normas básicas y reguladoras de las condiciones que requieren el uso del fuego como herramienta cultural en las explotaciones agrícolas de este término municipal.

### **1.2. MARCO NORMATIVO.**

#### **1.2.1. NORMATIVA ESTATAL**

- Ley 21/2015, de 20 de julio, por la que se modifica la Ley 43/2003, de 21 de noviembre, de Montes.
- Real Decreto 223/2008, de 15 de febrero, por el que se aprueba el Reglamento sobre condiciones eléctricas de alta tensión y sus instrucciones técnicas complementarias ITC-LAT 01 a 09.
- Real Decreto 661/2007, de 25 de mayo, por el que se regula la actividad de producción de energía eléctrica en régimen especial.
- Decreto 314/2006, de 17 de marzo, por el que se aprueba el Código Técnico de la Edificación.
- Real Decreto 2267/2004, de 3 de diciembre, por el que se aprueba el Reglamento de seguridad contra incendios en los establecimientos industriales.



- Ley 43/2003, de 21 de noviembre, de Montes.
- Real Decreto 209/2002, de 22 de febrero, por el que se establecen normas de ordenación de las explotaciones apícolas. (BOE núm. 62, de 13.03.2002).
- Orden de 2 de abril de 1993, por la que se publica el acuerdo del Consejo de Ministros que aprueba la directriz básica de planificación de protección civil de emergencias por incendios forestales.
- Pliego general de condiciones técnico-facultativas para regular la ejecución de disfrutes en montes a cargo del ICONA (BOE núm. 200, 21 de agosto de 1975).
- Decreto 3769/1972, de 23 de noviembre, por el que se aprueba el Reglamento sobre Incendios Forestales.

#### **1.2.2. NORMATIVA AUTONÓMICA**

- Resolución de 26 de enero de 2018 de la Directora General de prevención de incendios forestales, sobre la modificación del periodo de quemas.
- Resolución de 12 de mayo de 2017, de la directora general de Prevención de Incendios Forestales, sobre modificación del período de quemas.
- Resolución de 28 de enero de 2016, del director territorial de Castellón, sobre delegación de competencias para la autorización previa de acciones o actividades del uso del fuego en la provincia de Castellón.
- RESOLUCIÓN de 14 de diciembre de 2014, del conseller de Governación y Justicia, por la que se aprueba el Plan de Prevención de Incendios Forestales de la Demarcación Forestal de Segorbe.
- Ley 5/2014, de 25 de julio, de la Generalitat, de Ordenación del Territorio, Urbanismo y Paisaje, de la Comunitat Valenciana.
- Resolución de 10 de marzo de 2014, de la Dirección General de Prevención, Extinción de Incendios y Emergencias, sobre reducción de los horarios aptos para la realización de quemas.
- Decreto 58/2013, de 3 de mayo, del Consell, por el que se aprueba el Plan de Acción Territorial Forestal de la Comunitat Valenciana.
- Resolución de 30 de julio de 2008, del Director General de Relaciones con Les Corts y Secretariado del Consell, de la Conselleria de Presidencia, se aprueba el



## Ajuntament de les Alqueries

Convenio de colaboración en materia de prevención y lucha contra los incendios forestales, entre la Generalitat, a través de las Consellerias de Medio Ambiente, Agua, Urbanismo y Vivienda, y de Gobernación y el Administrador de Infraestructuras Ferroviarias (ADIF).

- Decreto 8/2008, de 25 de enero, del Consell, por el que se regula la circulación de vehículos por los terrenos forestales de la Comunitat Valenciana.
- Resolución de 29 de julio de 2005, de la Conseller de Territorio y Vivienda, por la que se declaran los terrenos forestales de la Comunidad Valenciana zona de alto riesgo de incendio.
- Decreto 7/2004, de 23 de enero, del Consell de la Generalitat, por el que se aprueba el pliego general de normas de seguridad en prevención de incendios forestales a observar en la ejecución de obras y trabajos que se realicen en terreno forestal o en sus inmediaciones.
- Ley 9/2002, de 12 de diciembre, de Protección Civil y Gestión de Emergencias de la Generalitat.
- Ley 10/2000, de 12 de diciembre, de Residuos de la Comunitat Valenciana.
- Decreto 163/1998, de 6 de octubre, del Gobierno Valenciano, por el que se aprueba el Plan Especial Frente al Riesgo de Incendios Forestales de la Comunidad Valenciana.
- Decreto 98/1995, de 16 de mayo, del Gobierno Valenciano, por el que se aprueba el reglamento de la Ley 3/1993, de 9 de Diciembre, Forestal de la Comunitat Valenciana.
- Decreto 233/1994, de 8 de noviembre, del Gobierno Valenciano, por el que se regulan las acampadas y el uso de instalaciones recreativas en los montes de la Comunitat Valenciana.
- Orden de 30 de marzo de 1994, de la Conselleria de Medio Ambiente, por la que se regulan las medidas generales para la prevención de incendios forestales.
- Ley 3/1993, de 9 de Diciembre, de la Generalitat Valenciana, Forestal de la Comunitat Valenciana.

### 1.2.3. ORDENANZAS Y NORMAS DE APLICACIÓN MUNICIPAL.

#### *Plan Local de Quemas*

El ámbito de aplicación abarca la totalidad del término municipal y concretamente centra sus objetivos en las zonas boscosas y en aquellas otras zonas que revisten especialmente circunstancias que las hacen especialmente sensibles a la problemática del fuego, ya sea por sus propias características o por su colindancia con aquéllas.

### 1.3. AMBITO DE APLICACIÓN.

Lo establecido en este Plan Local de Quemas será de aplicación en todo el término municipal de Les Alqueries.

### 1.4. PROCESO DE APROBACIÓN.

Aunque los planes de quemas forman parte de los planes locales de prevención, poseen un proceso de aprobación distinto e independiente al de éstos. Una vez tramitados los planes locales de quemas se pueden aplicar directamente, aunque el municipio aún no cuente con su plan local de prevención.

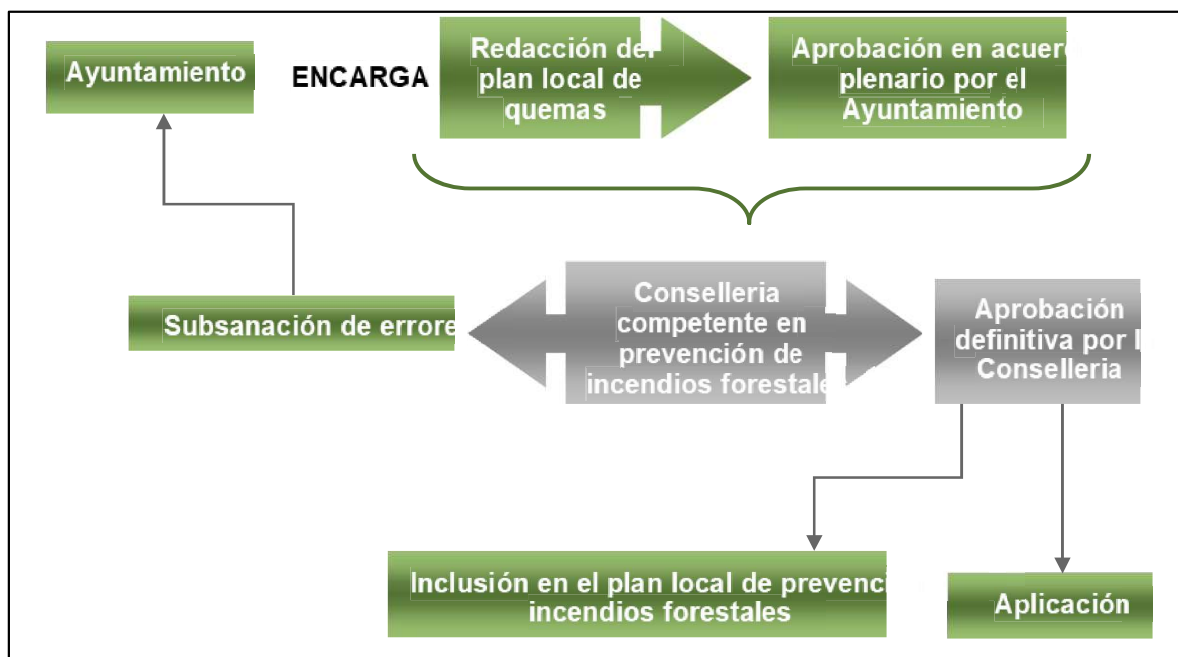



## Ajuntament de les Alqueries

- ✓ El Plan Local de Quemas debe ser aprobado en acuerdo plenario por el Ayuntamiento de Les Alqueries.
- ✓ El documento final será remitido a la Dirección Territorial de Castelló de la Conselleria de Agricultura, Medi Ambient, Canvi Climàtic i Desenvolupament Rural para su homologación y aprobación definitiva.
- ✓ La vigencia del Plan Local de Quemas será de 15 años. Cada 5 años se procederá a su revisión en función de la experiencia obtenida en su aplicación. Los trámites de la revisión serán los mismos que los de la aprobación.

## 2. DESCRIPCIÓN DEL TÉRMINO MUNICIPIO.

### 2.1. DESCRIPCIÓN.

El municipio de les Alqueries pertenece a la comarca de la Plana Baixa. El término municipal tiene una superficie de 1297.7 Ha. Linda con los municipios de Burriana, Vila-real, y Nules.

El territorio municipal está enclavado en el gran llano litoral comprendido entre las últimas estribaciones de la Cordillera Ibérica, Sierra de Espadán, y el Mar.

Actualmente cuenta con 4.466 habitantes (2017). Es una localidad independiente desde el 1985.

El **clima** de la localidad es mediterráneo con inviernos suaves y veranos calurosos, gracias a la influencia del mar. Las precipitaciones suelen ser irregulares durante todo el año y el otoño es la estación con más lluvias.

Su **economía** está basada en la agricultura con predominio del cultivo del naranjo. La industria principal es la dedicada a la manipulación y transformación de cítricos. Pese a ello, son muchos los habitantes los que trabajan en otros sectores industriales de las vecinas poblaciones, como puede ser la cerámica.

La característica orográfica más destacable del municipio es la homogeneidad. Así, en efecto, el relieve es llano, en todo el territorio, con una ligera pendiente hacia el Mar que alcanza cotas máximas entre 18 y 48 m.

En este escenario de uniformidad general, no obstante, hay que referirse explícitamente al cauce del río Anna, que constituye, en buena parte, el linde Norte del término municipal.

La pendiente media se sitúa en torno al 0.6%, siendo inapreciable.

El clima del municipio es el característico de la Llanura Costera que se extiende de Norte a Sur por el litoral Valenciano, calificado en los estudios sectoriales como, "Clima Termomediterráneo Seco", con precipitaciones medias anuales comprendidas entre 400



## Ajuntament de les Alqueries

mm y 600 mm La menor cantidad de lluvia ocurre en julio, siendo el promedio de este mes 11 mm. La mayor parte de la precipitación se da en octubre, siendo el promedio de este mes 78 mm.

Las temperaturas medias anuales superiores a 17°C. Los vientos dominantes en el municipio soplan en direcciones, Este y Nordeste

## 2.2. SUPERFICIE, LIMITES DEL TÉRMINO Y HABITANTES.

Comarca	Plana Baixa
Distancia a la capital	60 km
Coordenadas geográficas	0;746807.379;4420257.473
Límites	Término municipal de Nules, Vila-real y Burriana.
Extensión	1298 ha
Habitantes (2017)	4.466
Superficie Agrícola descompuesta:	1.006,28 ha agrícolas. 1,99 % herbácea. 97,11% leñosa. 0,88 % pastos. 0,02 % forestal.

Prácticamente toda la superficie agrícola corresponde al cultivo de regadío de cítricos

## 2.3. SUPERFICIE FORESTAL.

### 2.3.1. VEGETACIÓN.

La masa forestal en el término municipal de les Alqueries se encuentra en los márgenes del río Anna en su paso por el municipio, presenta continuidad con el término municipal de Vila-real.

En algunos puntos se han encontrado vertidos orgánicos e industriales, construcciones con diferentes tipologías que, en pocas ocasiones entran en contacto con la masa forestal al estar separadas por amplias zonas verdes con escasa densidad de arbolado.

Encontramos entremezclada con la vegetación, presencia de especies alóctonas (exóticas e invasoras) entre las que hay algunas con un elevado índice de combustibilidad. Entre las **especies alóctonas** que destacan:

La chumbera (*Opuntia máxima*), la mimosa naranja (*Acacia karoo*), la caña común (*Arundo donax*), la pita (*Agave americana*), el ricino (*Ricinus communis*), el tabaco moruno (*Nicotiana glauca*), y alguna otra cactácea del género *Opuntia*.



Ajuntament de les Alqueries



Entre las especies autóctonas que encontramos distinguimos entre **especies autóctonas riparias** tales como el chopo (*Populus nigra*), tamarix (*Tamarix gállica* y *Tamarix africana*), adelfa (*Nerium oleander*), zarza (*Rubus ulmifolius*), granado (*Punica granatum*) y junco común (*Scirpus holoschoenus*) y las **especies autóctonas forestales** tales como el pino carrasco (*Pinus halepensis*), albaida (*Anthyllis cytisoides*), aliaga (*Ulex parviflorus*), lastó (*Brachypodium phoenicoides*) y gamonita (*Asphodelus fistulosus*).

La masa forestal no es homogénea en su totalidad, presentando una elevada discontinuidad. En los márgenes ocasionalmente encontramos masa **formadas de caña común** (*Arundo donax*) con longitudes pequeñas y algunos bosquetes de pino carrasco (*Pinus halepensis*) donde se realizan labores de mantenimiento.





En la zona interna del cauce encontramos la típica **vegetación raparí**, con arbustos dispuestos en rodales, con algunos árboles de ribera dispuestos alternamente de forma discontinua.



Ajuntament de les Alqueries

### **3. INVENTARIO DE ACCIONES QUE REQUIEREN DEL FUEGO COMO HERRAMIENTA CULTURAL.**

En el término municipal de Les Alqueries los usos culturales del fuego son los siguientes:

#### **1.- Quemadas de residuos agrícolas.**

Esta actividad se lleva a cabo por los propietarios de las explotaciones agrícolas de secano y de regadío. El uso del fuego depende de la actividad agrícola que demanda cada tipo de cultivo. Principalmente el uso más problemático está ligado a las labores de poda de los cítricos que se ha de llevar a cabo durante los meses de primavera.

#### **2.- Apicultura.**

Esta actividad se lleva a cabo por los propietarios de las explotaciones apícolas mediante la utilización de ahumadores.

## 4. REGULACIÓN Y ORGANIZACIÓN DE LAS ACTIVIDADES EN EL TIEMPO Y EN EL ESPACIO.

Como consecuencia de los criterios planteados en el apartado anterior, se propone la siguiente regulación y organización del uso cultural del fuego, siempre teniendo en cuenta que los horarios y periodos podrán modificarse por la dirección general competente, por lo que se deberá tener en cuenta la regulación vigente en el momento de emitir las autorizaciones.

### 4.1. REGULACIÓN EN EL ESPACIO.

- Se divide el término municipal en tres zonas, según su peligrosidad potencial de producción y propagación de incendios forestales, atendiendo a parámetros de proximidad y continuidad respecto a las masas forestales

#### ZONA A (ZONA DE MÁXIMO RIESGO)

Terrenos comprendidos entre la zona B y la superficie forestal formando una franja de 30 m. La proximidad a suelo forestal es máxima, supone un elevado riesgo de propagación de incendio a la superficie forestal del municipio. Requiere el mayor rango de prevención.

#### ZONA B (ZONA GENERAL)

Terrenos comprendidos entre el Oeste de la zona C y la zona A. Proximidad variable entre 30m- 500m, con elevado riesgo de propagación de incendio. Requiere el segundo mayor rango de prevención.

#### ZONA C

Territorio formado por el resto de los cultivos del TM, ubicados al Este de la zona A, presenta la mayor distancia a terreno forestal. Requiere el menor rango de prevención.



Ajuntament de les Alqueries

✓ Zona de Máximo Riesgo (ZONA A)

Es la zona comprendida entre 0 y 30 metros de distancia a terreno forestal.

**A menos de 15 metros** de distancia a de distancia a márgenes, cunetas o formaciones vegetales con continuidad al terreno forestal queda **prohibido cualquier tipo de quema agrícola**.

**De 15 a 30 metros** de distancia a márgenes, cunetas o formaciones vegetales con continuidad al terreno forestal únicamente se podrá quemar dentro de un quemador agrícola debidamente acondicionado, previa **Autorización Especial** por parte del Ayuntamiento.

**Excepcionalmente** se permitirá la quema en hogueras dentro de quemador agrícola debidamente acondicionado cuando la parcela agrícola se encuentre en su totalidad a menos de 15 metros de márgenes, cunetas o formaciones vegetales con continuidad con el terreno forestal, siempre y cuando el quemador se encuentre a más de 10 m de distancia del terreno forestal, previa **Autorización Especial** por parte del Ayuntamiento.

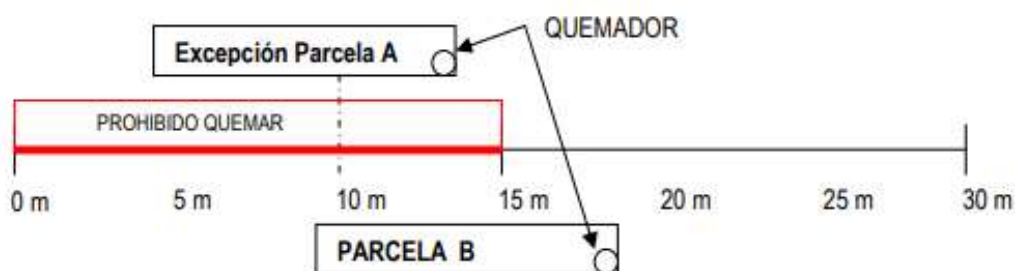

En las parcelas incluidas en la zona de máximo riesgo, es necesario localizar el **“lugar de uso del fuego en la parcela”** que se determinará según las “Normas específicas para realizar quemas agrícolas en hogueras en zonas de máximo riesgo”.

Este tipo de quemas se considera de máximo riesgo, y sólo se autorizará cuando las parcelas para las que se solicita el permiso se encuentren **en su totalidad** a menos de 30 m del terreno forestal. Por tanto, en aquellas parcelas lindantes con terreno forestal cuya

extensión exceda la franja de 30 m las quemas habrán de realizarse siempre fuera de esa franja de máximo riesgo.

✓ Zona general (ZONA B)

Es las zonas situadas a más de 30 m. y a menos de 500 m. de distancia a márgenes, cunetas o formaciones vegetales con continuidad al terreno forestal. En esta zona se podrán realizar quemas agrícolas, previa **Autorización Ordinaria** por parte del Ayuntamiento.

✓ Zona situada a más de 500 m de distancia a terreno forestal (ZONA C).

En las zonas situadas a más de 500 m de distancia a márgenes, cunetas o formaciones vegetales con continuidad al terreno forestal a terreno forestal se podrán realizar quemas agrícolas **sin Autorización previa**.



Ajuntament de les Alqueries

## 4.2. REGULACIÓN EN EL TIEMPO.

### 4.2.1. PRIMER PERIODO.

Desde el 17 de Octubre al 30 de mayo, se podrán realizar quemas agrícolas todos los días de la semana. En las zonas A-B previa autorización expresa del Ayuntamiento.

#### Horario según zona:

- ✓ Zona de Máximo Riesgo (ZONA A): Las quemas se iniciarán desde la salida del sol y deberán estar apagadas antes de las 13:30 horas.
- ✓ Zona general (ZONA B): Las quemas se iniciarán desde la salida del sol y deberán estar apagadas antes de las 13:30 horas.
- ✓ Zona situada a más de 500 m de distancia a terreno forestal (ZONA C): No se establece horario para la realización de quemas, zona no regulada por el presente Plan de Quemas.

#### Se prohíbe la quema durante:

- ✓ Los días de Semana Santa, en el periodo comprendido entre el Jueves Santo y el lunes inmediatamente siguiente al lunes de Pascua, conocido tradicionalmente como Lunes de San Vicente, ambos inclusive, tal como se indica en ORDEN de 2 de marzo de 2005, de la Conselleria de Territorio y Vivienda, por la que se regulan medidas extraordinarias para la prevención de incendios forestales durante el periodo de Semana Santa y Pascua

En cualquiera de las siguientes condiciones meteorológicas adversas:

- ✓ Preemergencia nivel 2 y 3. Los días de preemergencia nivel 2 Y 3 no se autorizará ningún tipo de fuego y perderán la validez las autorizaciones expedidas para esos días.
- ✓ Vientos fuertes, vientos de poniente, rachas fuertes o de dirección variable

#### **4.2.2. SEGUNDO PERIODO**

Desde el 1 de junio al 16 de octubre **no se podrá realizar quemas** de márgenes de cultivo o de restos agrícolas o forestales, así como la quema de cañares, carrizales o matorrales ligada a algún tipo de aprovechamiento ganadero, cinegético o de cualquier otro tipo, en los terrenos forestales, en los colindantes o con una proximidad menor a 500 metros.

En las zonas situadas **a más de 500 m.** de terreno forestal, en las que, **si se podrán realizar quemas agrícolas** todos los días de la semana, sin horario establecido. No se requiere autorización por parte del Ayuntamiento.



Ajuntament de les Alqueries

### **TABLA RESUMEN**

**PRIMER PERIODO** (Desde el 17 de octubre al 30 de mayo).

MODELO DE QUEMA	DISTANCIA DEL PUNTO DE QUEMA AL TERRENO FORESTAL			
	ZONA A		ZONA B	ZONA C
	Menos de 15 m	De 15 a 30 m	De 30 m a 500m	Más de 500m
Sin quemador autorizado	Prohibido quemar	Prohibido quemar	Autorización general	Permitido quemar sin autorización.
Con quemador autorizado	Prohibido quemar  *Ver condición excepcional de 10m a 15m.	Autorización Especial (Zona de máximo riesgo)	Autorización general	Permitido quemar sin autorización.
Horario		Desde la salida del sol a las 13:30h.	Desde la salida del sol a las 13:30h	Sin horario.

**PROHIBIDO QUEMAR:**

- ✓ Los días de Semana Santa, en el periodo comprendido entre el Jueves Santo y el lunes inmediatamente siguiente al lunes de Pascua, conocido tradicionalmente como Lunes de San Vicente, ambos inclusive, tal como se indica en ORDEN de 2 de marzo de 2005, de la Conselleria de Territorio y Vivienda, por la que se regulan medidas extraordinarias para la prevención de incendios forestales durante el periodo de Semana Santa y Pascua
- ✓ Los días de preemergencia nivel 2 Y 3 no se autorizará ningún tipo de fuego y perderán la validez las autorizaciones expedidas para esos días.
- ✓ Los días con Vientos fuertes, vientos de poniente, rachas fuertes o de dirección variable.



SEGUNDO PERIODO (Desde el 1 de junio al 16 de octubre)

Prohibido quemar, **salvo en zonas situadas a más de 500 m.** de terreno forestal, en las que no será necesaria autorización por parte del Ayuntamiento de les Alqueries,

MODELO DE QUEMA	DISTANCIA DEL PUNTO DE QUEMA AL TERRENO FORESTAL			
	ZONA A		ZONA B	ZONA C
	Menos de 15 m	De 15 a 30 m	De 30 m a 500m	Más de 500m
Sin quemador autorizado	Prohibido quemar	Prohibido quemar	Prohibido quemar	Permitido quemar sin autorización.
Con quemador autorizado	Prohibido quemar	Prohibido quemar	Prohibido quemar	Permitido quemar sin autorización.
Horario				Sin horario establecido.



Ajuntament de les Alqueries

## 5. NORMAS GENERALES DE APLICACIÓN PARA LA REALIZACIÓN DE TODAS LAS QUEMAS.

Estas normas se adjuntarán junto con las autorizaciones, permiso o solicitud de quema que expida el ayuntamiento. También estarán a disposición del público en general para que puedan ser consultadas

### 5.1. CONDICIONES METEOROLÓGICAS

#### Condiciones de obligado cumplimiento:

- ✓ NO estar en preemergencia de nivel 2 Y 3.
- ✓ Los días de preemergencia de nivel 2 Y 3 no se autorizará ningún tipo de fuego y perderán la validez los permisos expedidos para esos días.
- ✓ Sólo se podrán ejecutar las quemas en preemergencia de nivel 1.
- ✓ En caso de que el comportamiento del fuego pueda ser peligroso por cambios en la situación meteorológica, como aparición de vientos locales, vientos de poniente, rachas fuertes o de dirección variable, los trabajos de quema deben suspenderse inmediatamente.

#### Recomendaciones:

- ✓ Es preferible la realización de las quemas en condiciones de estabilidad atmosférica.
- ✓ Lo idóneo es su ejecución tras lluvias que dejen al menos 5 mm de precipitaciones.
- ✓ El nivel de preemergencia, así como su previsión para el día siguiente puede consultarse:
  - En la página web: [www.112cv.com](http://www.112cv.com)
  - En el ayuntamiento. 964 59 20 00
  - En Twitter: [gva\\_112cv](https://twitter.com/gva_112cv). En caso de implementarse nuevos métodos de comunicación se incorporarán a este listado.

## 5.2. ÉPOCA Y MOMENTO

### Criterios obligatorios:

- ✓ Según el Reglamento de la Ley Forestal aprobado por Decreto 98/1995, de 16 de mayo, de forma general quedan prohibidas todas las quemas durante el periodo comprendido entre 1 de julio al 30 de septiembre, pero se modifica por RESOLUCIÓN de 12 de mayo de 2017, de la directora general de Prevención de Incendios Forestales, sobre modificación del período de quemas, donde se amplía el período en el que no se podrá autorizar, en los terrenos forestales, en los colindantes o con una proximidad menor de 500 metros de aquellos, la quema de márgenes de cultivo o de restos agrícolas o forestales, así como la quema de cañares, carrizales o matorrales, que pasa a ser desde el 1 de junio hasta el 30 de junio, ambos inclusive, y desde el 1 de octubre hasta el 16 de octubre, ambos inclusive, y en lo sucesivo, hasta nueva resolución que disponga otro período distinto del 1 de junio y el 16 de octubre (ambos inclusive). Este periodo podrá ser modificado por la Dirección General competente en función de las condiciones de peligro de incendio existentes.
- ✓ Según Orden de 2 de marzo de 2005, de la Conselleria de Territorio y Vivienda queda prohibida la ejecución de todas las quemas en el periodo comprendido entre el Jueves Santo y el lunes inmediatamente después del Lunes de Pascua conocido como Lunes de San Vicente.
- ✓ Aun estando dentro del periodo establecido para usar el fuego, se suspenderán los permisos y autorizaciones de quema en los días y zonas en los que se declare preemergencia **de nivel 2 Y 3, según la Resolución de 26 de enero de 2018 de la Directora General de prevención de incendios forestales, sobre la modificación del periodo de quemas.**



Ajuntament de les Alqueries

### 5.3. CONDICIONES DE LA QUEMA

#### **Criterios obligatorios:**

- ✓ Según el tipo de quema se tomarán las medidas de precaución adecuadas. Ver las normas específicas (apartado 6) para cada actividad y para cada tipo de quema en cada caso.
- ✓ El interesado está obligado a permanecer vigilando la quema hasta que ésta quede totalmente extinguida (el conjunto de los restos debe de estar aproximadamente a temperatura ambiente), apagando las brasas y rescoldos con agua o tierra para evitar el vuelo de pavesas.
- ✓ Se observará la dirección del viento para minimizar la pérdida de visibilidad en las vías de comunicación cercanas.

### 5.4. SEGURIDAD EN EL LUGAR DE TRABAJO

#### **Criterios obligatorios:**

- ✓ En el lugar de realización de la quema debe haber un teléfono móvil operativo u otro medio de comunicación que permita dar un aviso de alarma rápidamente.
- ✓ En caso de no haber cobertura de telefonía móvil en el lugar de trabajo, habrá que tener localizado el lugar más cercano desde el que se puede hacer una comunicación efectiva antes de iniciar los trabajos con fuego.
- ✓ La carga de las hogueras será moderada y adecuada a las condiciones ambientales del momento y del combustible que se esté eliminando (verde o seco), para evitar el escape de pavesas y la sofocación de la vegetación circundante.
- ✓ Siempre ha de haber personal presente si hay fuego vivo o ascuas.
- ✓ Las hogueras deben de quedar totalmente extinguidas realizando el siguiente proceso:

- Con las cenizas recogidas en el centro de la hoguera, mojar los restos con agua, remover las brasas, volver a tirar agua y remover.
- No abandonar la hoguera hasta que los restos se encuentren aproximadamente a temperatura ambiente.
- ✓ Cada trabajador tendrá a mano herramientas de sofocación de fuego, como pueden ser mochilas extintoras, cubos de agua o herramientas de cavado y lanzado de tierra (azadas, palas, ramas...), para ser usadas en caso de necesidad.
- ✓

## **5.5. ESCAPE DE FUEGO**

### **Criterios obligatorios:**

- ✓ Según el Artículo 45 de la Ley 43/2003 de 21 de noviembre, de Montes: Toda persona que advierta la existencia o iniciación de un incendio forestal estará obligada a avisar a la autoridad competente o a los servicios de emergencia y, en su caso, a colaborar, dentro de sus posibilidades, en la extinción del incendio.
- ✓ Se debe avisar inmediatamente al 112 en caso de ocurrir un escape de fuego.
- ✓ En caso de escape todos los trabajadores han de tratar de atajar el conato trabajando de forma coordinada y diligente, hasta la llegada de los primeros medios de extinción. Así mismo, también se debe esperar la llegada de los agentes medioambientales o de las Fuerzas de Seguridad del Estado para que puedan dar traslado de lo acontecido y no alterar en la medida de lo posible el punto de inicio del fuego.



Ajuntament de les Alqueries

## 5.6. SOLICITUD DE AUTORIZACIÓN

- ✓ Las solicitudes de autorización serán tramitadas por parte del personal municipal competente, en el ayuntamiento de les Alqueries.
- ✓ Se considerará autorizada la actividad con la aceptación de la solicitud en las oficinas municipales. Una copia diligenciada será entregada al peticionario. El ayuntamiento podrá requerir del solicitante la información que se considere necesaria para garantizar que la actividad se llevará a cabo con las debidas medidas de seguridad.
- ✓ El ayuntamiento podrá denegar, de forma motivada, la solicitud de autorización para llevar a cabo la actividad.
- ✓ El peticionario deberá llevar consigo la copia de la solicitud durante la realización de la actividad. Este documento deberá ser presentado si es requerido a ello por miembros de la Policía Local, y otros agentes de la autoridad, así como por el personal voluntario que participe en programa municipales de vigilancia y prevención de incendios forestales.
- ✓ La duración máxima de la autorización para el uso cultural del fuego será de 15 días.
- ✓ La autorización implicará el compromiso de aceptación del conjunto de regulaciones establecido en el presente Plan Local de Quemas.
- ✓ En el impreso de solicitud se recogerá el compromiso del solicitante de llevar a cabo la actividad con las debidas condiciones de seguridad para bienes y personas, de no llevar a cabo la actividad en caso de producirse o preverse fuerte viento, así como el compromiso de hacerse responsable de los daños que la realización de la actividad pudiera ocasionar en el medio físico, bienes y personas. El peticionario vendrá, asimismo, obligado a comunicar de forma inmediata al, (112) teléfono de emergencias de la Comunitat Valenciana, a la Policía Local y al teléfono de bomberos (085), cualquier incidencia grave que se ocasione durante el manejo del fuego. El impreso informará de las recomendaciones a tener en cuenta en el uso cultural del fuego.

- ✓ En el momento de realizar la quema, la persona autorizada deberá llevar la correspondiente autorización.

**!!!IMPORTANTE!!! EN CUALQUIER PERIODO DEL AÑO Y ZONA SE PROHIBE QUEMAR EN ZONAS SITUADAS A MENOS DE 500 M DE TERRENO FORESTAL:**

En caso de las siguientes condiciones meteorológicas adversas:

- ✓ Preemergencia nivel 2 y 3. Los días de preemergencia nivel 2 y 3 no se autorizará ningún tipo de fuego y perderán la validez las autorizaciones o declaraciones responsables expedidas para esos días.
- ✓ Vientos fuertes, vientos de poniente, rachas fuertes o de dirección variable.



Ajuntament de les Alqueries

## 6. NORMAS ESPECIFICAS DE APLICACIÓN PARA LAS QUEMAS.

### 6.1. QUEMAS AGRÍCOLAS EN ZONAS DE MÁXIMO RIESGO (ZONA A).

Estas normas específicas se aplicarán siempre que la quema de restos se efectúe dentro de la zona de máximo riesgo (ZONA A) y cumplan las siguientes condiciones:

- ✓ Las parcelas estarán situadas en su totalidad a **menos de 30 metros** de márgenes, cunetas o formaciones vegetales con continuidad con el terreno forestal y la **quema de restos se realiza en quemador agrícola debidamente acondicionado.**

- ✓ En las parcelas incluidas en la zona de máximo riesgo (Zona A), es necesario **localizar el “lugar de uso del fuego en la parcela”** el ayuntamiento, expedirá los correspondientes “Certificados del lugar de uso del fuego en la parcela”, que tendrán una validez de 5 años. El certificado del lugar de uso del fuego en la parcela no exime la obligación del cumplimiento de la normativa existente y de la obtención del permiso de quemas correspondiente.

**A una distancia menor de 15 m de terreno forestal se prohíbe cualquier tipo de quema.**

De 15 m. a 30 m. de distancia del terreno forestal únicamente se permite la quema en quemador agrícola acondicionado.

#### **Quemador agrícola acondicionado**

Características constructivas:

- Construido de obra o bloques de hormigón.
- Altura mínima de 2,5 m.



- Abertura opuesta al terreno forestal más próximo.
- Matachispas no deformable al calor con un ancho de malla máximo de 0,5x0,5 cm.

Ubicación:

- Se construirá siempre en la parte de la parcela que sea terreno agrícola
- Debe de construirse en el lugar de la parcela más alejado del terreno forestal (más de 15 metros), en el centro de la propiedad si la parcela se encuentra rodeada de monte.
- La zona donde se coloque el quemador debe estar labrada, sin vegetación herbácea.

#### **6.1.1. NORMAS ESPECÍFICAS PARA REALIZAR QUEMAS AGRÍCOLAS EN ZONAS DE MÁXIMO RIESGO**

Si no es posible quemar en quemador por su inexistencia, deben ser consideradas otras opciones, en ninguna circunstancia se autorizará la quema fuera de quemador agrícola debidamente certificado y en estado de revisión vigente (llevar los restos a otra parcela de su propiedad más lejana al terreno forestal, llevar los restos a un quemador de otra parcela de su propiedad, triturar...), se seguirán las siguientes normas específicas:

- ✓ Se recomienda que cuando realice la quema, se encuentre acompañado por otra persona.
- ✓ Las hogueras se situarán en el interior del quemador de la parcela agrícola.
- ✓ El quemador se ubicará en el lugar de la parcela más alejado de la vegetación forestal.
- ✓ En caso de que la parcela se encuentre rodeada de vegetación forestal el quemador se ubicará en el centro de la parcela.
- ✓ La carga de las hogueras será moderada y adecuada a las condiciones ambientales del momento y del combustible que se esté eliminando (verde o seco), para evitar el escape de pavesas y la sofamación de la vegetación circundante.
- ✓ Siempre ha de haber personal presente si hay fuego vivo o ascuas.



## Ajuntament de les Alqueries

- ✓ Las hogueras deben de quedar totalmente extinguidas realizando el siguiente proceso:
  - Con las cenizas recogidas en el centro de la hoguera, mojar los restos con agua, remover las brasas, volver a tirar agua y remover.
  - No abandonar la hoguera hasta que los restos se encuentren aproximadamente a temperatura ambiente.

Si no tiene agua suficiente para realizar el proceso anterior:

- Mezcle y revuelva tierra o arena con las brasas para apagarlo todo.
  - Examine bien todos los residuos de la fogata y asegúrese que no quede nada ardiendo; puede echar agua, para mayor seguridad.
  - No entierre las brasas, pues pueden continuar ardiendo sin llamas y producir una carbonera.
  - No abandonar la hoguera hasta que el conjunto de restos se encuentre aproximadamente a temperatura ambiente.
- ✓ Cada trabajador tendrá a mano herramientas de sofocación de fuego, como pueden ser mochilas extintoras, cubos de agua o herramientas de cavado y lanzado de tierra (azadas, palas, ramas...), para ser usadas en caso de necesidad.

### **Recomendaciones:**

- ✓ Preferentemente se deben quemar restos verdes.
- ✓ Se observará la dirección del viento para minimizar la pérdida de visibilidad en las vías de comunicación cercanas.

### **Horario permitido:**

- ✓ El horario establecido para la realización de quemas agrícolas en las zonas de máximo riesgo será desde el orto hasta las 13:30 horas, momento en el cual dicha quema debe estar totalmente extinguida.

**!!!IMPORTANTE!!! EN CUALQUIER PERIODO DEL AÑO Y ZONA SE PROHIBE QUEMAR EN ZONAS SITUADAS A MENOS DE 500 M DE TERRENO FORESTAL:**

En caso de las siguientes condiciones meteorológicas adversas:

- ✓ Preemergencia nivel 2 y 3. Los días de preemergencia nivel 2 y 3 no se autorizará ningún tipo de fuego y perderán la validez las autorizaciones expedidas para esos días.
- ✓ Vientos fuertes, vientos de poniente, rachas fuertes o de dirección variable.



## **6.2. QUEMAS AGRÍCOLAS A UNA DISTANCIA MAYOR DE 30 M. DEL TERRENO FORESTAL (ZONA B).**

Las siguientes normas serán válidas para todas las quemas de restos vegetales que se realicen en hogueras (bien directamente sobre el suelo o en el interior de un quemador) dentro de zonas agrícolas sitas entre 30 m y 500 m de distancia a márgenes (ZONA B), cunetas o formaciones vegetales con continuidad al terreno forestal. Se seguirán en todos los casos las Normas de aplicación para todas las quemas (apartado 5 NORMAS GENERALES DE APLICACIÓN PARA LA REALIZACIÓN DE TODAS LAS QUEMAS). Preferentemente las Quemadas se deben realizar en quemador debidamente acondicionado. Se seguirán, además de las Normas de aplicación para todas las quemas, las siguientes normas específicas:

### **6.2.1. NORMAS ESPECÍFICAS PARA REALIZAR QUEMAS AGRÍCOLAS EN HOGUERAS**

#### **Criterios obligatorios:**

- ✓ Las hogueras se situarán en el interior de la parcela agrícola.
- ✓ Se ubicarán en el lugar de la parcela más alejado de la vegetación forestal (siempre a más de 30m).
- ✓ En caso de que la parcela se encuentre rodeada de vegetación forestal se quemará en el centro de la parcela, siempre que existan más de 30 m de distancia desde el centro de la parcela hasta el monte.
- ✓ Las hogueras se harán con una banda perimetral limpia de vegetación hasta suelo mineral de 2 m de anchura (suelo cavado o rastrillado) o dentro de terreno labrado con el mismo perímetro de seguridad como mínimo.

- ✓ La carga de las hogueras será moderada y adecuada a las condiciones ambientales del momento y del combustible que se esté eliminando (verde o seco), para evitar el escape de pavesas y la sofiamación de la vegetación circundante.
- ✓ Siempre ha de haber personal presente si hay fuego vivo o ascuas.
- ✓ Las hogueras deben de quedar totalmente extinguidas realizando el siguiente proceso:
  - Con las cenizas recogidas en el centro de la hoguera, mojar los restos con agua, remover las brasas, volver a tirar agua y remover.
  - No abandonar la hoguera hasta que los restos se encuentren aproximadamente a temperatura ambiente.

Si no tiene agua suficiente para realizar el proceso anterior:

- Mezcle y revuelva tierra o arena con las brasas para apagarlo todo.
  - Examine bien todos los residuos de la fogata y asegúrese que no quede nada ardiendo, puede tirar agua para asegurarse.
  - No entierre las brasas, pues pueden continuar ardiendo sin llamas y producir una carbonera.
  - No abandonar la hoguera hasta que el conjunto de restos se encuentre aproximadamente a temperatura ambiente.
- 
- ✓ Cada trabajador tendrá a mano herramientas de sofocación de fuego, como pueden ser mochilas extintoras, cubos de agua o herramientas de cavado y lanzado de tierra (azadas, palas, ramas...), para ser usadas en caso de necesidad.

### **Recomendaciones:**

- ✓ Preferentemente se deben quemar restos verdes.
- ✓ Se observará la dirección del viento para minimizar la pérdida de visibilidad en las vías de comunicación cercanas.



Ajuntament de les Alqueries

**Horario permitido:**

- ✓ El horario establecido para la realización de este tipo de quemas agrícolas en la será desde el orto hasta las 13:30 horas, momento en el cual dicha quema debe estar totalmente extinguida.

**!!!IMPORTANTE!!! EN CUALQUIER PERIODO DEL AÑO Y ZONA SE PROHIBE QUEMAR EN ZONAS SITUADAS A MENOS DE 500 M DE TERRENO FORESTAL:**

En caso de las siguientes condiciones meteorológicas adversas:

- ✓ Preemergencia nivel 2 y 3. Los días de preemergencia nivel 2 y 3 no se autorizará ningún tipo de fuego y perderán la validez las autorizaciones expedidas para esos días.
- ✓ Vientos fuertes, vientos de poniente, rachas fuertes o de dirección variable.

### **6.3. ROZAS AGRÍCOLAS MEDIANTE QUEMAS, INCLUYE QUEMA DE MÁRGENES, DE RIBAZOS Y DE ACEQUIAS EN TERRENOS AGRÍCOLAS.**

Se seguirán en todos los casos las Normas de aplicación para todas las quemas (*apartado 5 NORMAS GENERALES DE APLICACIÓN PARA LA REALIZACIÓN DE TODAS LAS QUEMAS.*) y, además:

#### **6.3.1. NORMAS ESPECÍFICAS DE APLICACIÓN PARA REALIZAR ROZAS AGRÍCOLAS MEDIANTE QUEMA**

##### **Criterios obligatorios:**

- Los bancales circundantes a la zona a quemar estarán labrados.
- En todos los casos **NO existirá** continuidad de vegetación entre la zona de quema y la zona forestal.
- Como mínimo habrá 10 m limpios de vegetación y materiales combustibles entre la zona de quema y la zona forestal.
- Se debe cortar o compactar todo el material combustible que pase de 0,5 m de altura en el área a quemar.
- La quema se iniciará siempre en contra del viento y empezando siempre en la parte más elevada de la parcela para realizarla en contra de pendiente. Cuando el fuego haya quemado a la contra una anchura mínima de 3 m se puede encender a favor.
- El frente de fuego nunca podrá superar los 5 m de longitud.
- Siempre ha de haber personal presente si hay fuego vivo o ascuas.
- El interesado está obligado a permanecer vigilando la quema hasta que ésta quede totalmente extinguida (el conjunto de los restos debe de estar aproximadamente a



## Ajuntament de les Alqueries

temperatura ambiente), apagando las brasas y rescoldos con agua o tierra para evitar el vuelo de pavesas.

### **Recomendaciones:**

- Las pequeñas manchas o golpes de vegetación en los terrenos agrícolas son reservorios biológicos, donde por ejemplo se refugia la fauna cinegética. Piense bien la necesidad de quemar esas manchas de vegetación, puede que el daño provocado sea superior al beneficio obtenido.
- Se observará la dirección del viento para minimizar la pérdida de visibilidad en las vías de comunicación cercanas.
- Las quemas se deben hacer sin viento o con brisas débiles, los días de viento fuerte se deben suspender.
- Se debe quemar a primera hora de la mañana, ya que la humedad es mayor y la temperatura menor, y el fuego se comporta de una manera más dócil.
- Para aumentar la docilidad del fuego se puede intervenir sobre la vegetación de las siguientes formas: humedeciéndola antes de la quema o disminuyendo su altura (compactándola o cortándola).

**Horario permitido:** El horario establecido para la realización de este tipo de quemas agrícolas, será desde el orto hasta las 13:30 horas, momento en el cual dicha quema debe estar totalmente extinguida.

**!!!IMPORTANTE!!! EN CUALQUIER PERIODO DEL AÑO Y ZONA SE PROHIBE QUEMAR EN ZONAS SITUADAS A MENOS DE 500 M DE TERRENO FORESTAL:**

En caso de las siguientes condiciones meteorológicas adversas:



- ✓ Preemergencia nivel 2 y 3. Los días de preemergencia nivel 2 y 3 no se autorizará ningún tipo de fuego y perderán la validez las autorizaciones expedidas para esos días.
- ✓ Vientos fuertes, vientos de poniente, rachas fuertes o de dirección variable.

## 6.4. USO DEL FUEGO EN ACTIVIDADES APÍCOLAS.

Se seguirán las Normas de aplicación para todas las quemas (***apartado 5 NORMAS GENERALES DE APLICACIÓN PARA LA REALIZACIÓN DE TODAS LAS QUEMAS.***) y, además:

### 6.4.1. NORMAS ESPECÍFICAS DE APLICACIÓN PARA EL USO DEL FUEGO EN ACTIVIDADES APÍCOLAS

Criterios obligatorios:

- ✓ Limpieza de toda la vegetación existente (labrado, cavado y/o rastrillado) de 2 m de ancho alrededor de las colmenas y entre estas.
- ✓ Se deberá disponer de herramientas de sofocación del fuego en el lugar de trabajo mientras el ahumador esté encendido. Estas herramientas pueden ser un extintor, o una mochila extintora u otros recipientes con agua que se pueda usar para sofocar fuego, que guarden como mínimo 15 litros; las herramientas de cavado y lanzado de tierra también son válidas para la sofocación.
- ✓ Las herramientas de sofocación estarán situadas a una distancia máxima de 10 metros del ahumador encendido.
- ✓ El material empleado para el encendido del ahumador se acumulará en un lugar seguro.



Ajuntament de les Alqueries

## **USO DEL AHUMADOR.**

### **Criterios obligatorios:**

- ✓ El fuego se debe encender directamente en el interior del ahumador.
- ✓ El ahumador se debe encender sobre terrenos desprovistos de vegetación, como en el centro de caminos de rodadura o dentro del perímetro de seguridad de las colmenas con una distancia mínima a la vegetación de 3 m en todos los casos. Se recomienda su encendido dentro de las cajas de transporte de los vehículos de carga, si los hubiera.
- ✓ Se revisará que el ahumador no desprenda pavesas; si fuese necesario se instalará una rejilla o se sustituirá el ahumador defectuoso por otro que se encuentre en las condiciones adecuadas.
- ✓ El ahumador no se depositará nunca sobre terreno cubierto de vegetación.
- ✓ Mientras el ahumador esté encendido estará siempre a la vista, colocado encima de una colmena y nunca en el suelo.
- ✓ Apagar el ahumador vertiendo agua en su interior. También se puede tapar la salida de humos y dejar que el fuego se asfixie en su interior.
- ✓ El ahumador se transportará apagado.
- ✓ En ningún caso se vaciará el ahumador en el campo o monte.

## 7. MEDIDAS EXTRAORDINARIAS.

### !!!IMPORTANTE!!!

Cuando las condiciones meteorológicas sean adversas (vientos fuertes o de poniente) o los días sean declarados de máximo riesgo por la Conselleria competente en protección civil (***preemergencia de nivel 2 Y 3 según la Resolución de 26 de enero de 2018 de la Directora General de prevención de incendios forestales, sobre la modificación del periodo de quemas.***)

Las autorizaciones, declaraciones responsables, permisos y quemas ***quedan automáticamente canceladas y prohibidas***; en el caso de que ya se hubieran iniciado la quema se suspenderá de inmediato la operación y se apagarán totalmente las brasas con los medios adecuados (agua y/o tierra) para evitar que se reaviven. Habrá que tener especial cuidado de no crear una carbonera si se sofocan las llamas con tierra.

El nivel de ALERTA viene comunicado por la Conselleria de Medio Ambiente, de acuerdo con los protocolos de PREVIFOC.

El nivel de alerta, así como su previsión para el día siguiente puede consultarse:

- En la página web: [www.112cv.com](http://www.112cv.com)
- En twitter: [gva\\_112cv](https://twitter.com/gva_112cv).
- En el ayuntamiento: 964 59 20 00

Queda prohibida la ejecución de todas las quemas en el período comprendido entre el Jueves Santo y el lunes inmediatamente después del Lunes de Pascua conocido como Lunes de San Vicente, según especifica la Orden de 2 de marzo de 2005, de la Conselleria de Territorio y Vivienda.

La Conselleria competente en prevención de incendios forestales podrá autorizar quemas fuera de las fechas contempladas por razones de fuerza mayor (salubridad pública, etc.).



Ajuntament de les Alqueries

## **8. NORMATIVA CONCURRENTE DE APLICACIÓN.**

En lo no dispuesto en el presente Plan Local de Quemas, en especial el régimen de infracciones y sanciones se estará a lo prevenido al respecto en el Decreto 98/1995, de 16 de mayo, del Gobierno Valenciano, por el que se aprueba el Reglamento de la Ley 3/1993, Forestal de la Comunidad Castelló, Así como en las órdenes que lo desarrollan.

## **9. MEDIOS QUE LA ENTIDAD LOCAL DISPONE PARA APOYAR EL PLAN DE QUEMAS.**

### **Medios humanos y materiales**

Se dotarán de medios humanos que realizarán varias acciones encaminadas a potenciar el cumplimiento del presente PLQ. Estas son:

1. Edición de carteles informativos de las zonas, días, horarios y periodos autorizados de quemas.
2. El Ayuntamiento comunicará los días de peligro máximo que le remite la Conselleria competente.
3. Información y difusión del Plan Local de Quemias a toda la población.
4. El Ayuntamiento informará durante la emisión del permiso de quemias de los medios disponibles para que las personas que obtengan un permiso puedan conocer la alerta de preemergencias para el día que tengan previsto realizar la quema.

Los medios humanos y materiales con los que cuenta esta Corporación Municipal, para la ejecución de los objetivos del Plan Local de quemias

El ayuntamiento de les Alqueries dispondrá en la medida de lo posible de medios propios que realicen tareas específicas de prevención o extinción de incendios forestales, dotando efectivos de policía motorizada que, tras completar sus funciones habituales desarrollan labores de vigilancia rural, por lo que el ayuntamiento realizará las labores de vigilancia rural al ámbito de los incendios forestales mediante la vigilancia de las propias zonas forestales y la vigilancia del cumplimiento del plan local de quemias en las zonas agrícolas.



Ajuntament de les Alqueries

## **10. VIGENCIA DEL PLAN LOCAL DE QUEMAS.**

Los planes locales de quemas se encuentran incluidos en los planes locales de prevención de incendios; éstos últimos tienen una vigencia de 15 años con revisiones periódicas cada 5 años. Será obligatorio que el plan local de quemas se modifique, revise o se redacte de nuevo en la primera revisión del plan local de prevención de incendios. En el caso de que no se disponga de plan local de prevención, el periodo de vigencia del plan local de quemas será también de 5 años. En ambos casos el plan local de quemas modificado se aprobará en Pleno por el ayuntamiento y se remitirá al órgano competente.

## **11. DISPOSICIONES ADICIONALES.**

### **11.1. DISPOSICIÓN ADICIONAL PRIMERA.**

Las autorizaciones serán expedidas por el departamento de policía local de les Alqueries ubicado en la planta baja del ayuntamiento.

Los funcionarios delegados para expedir las autorizaciones serán:

- Jefe de la policía Local
- Agente de la policía local.

### **11.2. DISPOSICIÓN ADICIONAL SEGUNDA.**

Establecimiento de sanciones, según lo dispuesto en la Ley 3/1993, Forestal de la Comunitat Valenciana. Por el que todo el que incumpla este Plan será sancionado de acuerdo con lo establecido en la Ley Forestal de la Comunidad Valenciana, en la Ley de Montes y supletoriamente en la Normativa de Incendios Forestales. La vulneración de las prescripciones contenidas en la Ley Forestal tendrá la consideración de infracción administrativa, y llevará consigo la imposición de sanciones a sus responsables, la obligación del resarcimiento de los daños e indemnización de los perjuicios y la restauración física de los bienes dañados, todo ello con independencia de las responsabilidades penales, civiles o de otro orden en que pudieran incurrir los infractores (artículo 174 del Reglamento de la Ley Forestal).



## 12. ANEJOS

### 12.1. RESUMEN

PRIMER PERIODO (Desde el 17 de octubre al 30 de mayo).	MODELO DE QUEMA	DISTANCIA DEL PUNTO DE QUEMA AL TERRENO FORESTAL			
		ZONA A		ZONA B	ZONA C
		Menos de 15 m	De 15 a 30 m	De 30 m a 500m	Más de 500m
	Sin quemador autorizado	Prohibido quemar	Prohibido quemar	Autorización general	Permitido quemar sin autorización.
	Con quemador autorizado	Prohibido quemar *Ver condición excepcional de 10m a 15m.	Autorización Especial (Zona de máximo riesgo)	Autorización general	Permitido quemar sin autorización.
	Horario	Desde la salida del sol a las 13:30h.		Desde la salida del sol a las 13:30h	Sin horario.
	MODELO DE QUEMA	DISTANCIA DEL PUNTO DE QUEMA AL TERRENO FORESTAL			
		ZONA A		ZONA B	ZONA C
		Menos de 15 m	De 15 a 30 m	De 30 m a 500m	Más de 500m
	SEGUNDO PERIODO (Desde el 1 de junio al 16 de octubre)	Sin quemador autorizado	Prohibido quemar	Prohibido quemar	Prohibido quemar
Con quemador autorizado		Prohibido quemar	Prohibido quemar	Prohibido quemar	Permitido quemar sin autorización.
Horario		Sin horario establecido.			
PROHIBIDO QUEMAR:					
<div><div>✓ Los días de Semana Santa, desde el Jueves Santo y el lunes inmediatamente siguiente al lunes de Pascua, conocido tradicionalmente como Lunes de San Vicente, ambos inclusive.</div><div>✓ Los días de preemergencia nivel 2 Y 3 no se autorizará ningún tipo de fuego y perderán la validez las autorizaciones expedidas para esos días.</div><div>✓ Los días con Vientos fuertes, vientos de poniente, rachas fuertes o de dirección variable.</div></div>					



## 12.2. AUTORIZACIONES

**SOLICITUD DE AUTORIZACION PARA QUEMAS EN ZONAS DE MÁXIMO RIESGO (ZONA A) (Parcelas agrícolas situadas entre 0 metros y 30 metros a terreno forestal)**

REGULADA POR EL DECRETO 98/1995

**SU QUEMA SE ENCUENTRA EN ZONA DE MÁXIMO RIESGO (ZONA A), PUEDE PROVOCAR UN INCENDIO FORESTAL.  
POR FAVOR, EXTREME LA PRECAUCIÓN.**

### 1. Datos de la persona solicitante.

Nombre y apellidos:

DNI:

Teléfono:

Población:

Provincia:

Nombre y apellidos de las personas distintas de Usted que van a intervenir en la realización de la quema:

.....  
.....

### 2. Tipo de quema

- ☐ Uso del fuego en actividades apícolas  
☐ Quema agrícola en quemador agrícola acondicionado (de 15 a 30 metros)

### 3. Localización de la quema:

	PARTIDA POLIGONO- PARCELA	FECHA QUEMA	PREVISTA	DÍA DE SEMANA	LA
A					
B					
C					
D					

Distancia que existe entre la QUEMA que Usted va a realizar y el terreno forestal (o a una formación continua de vegetación distinta de campos de cultivo). Indique la distancia para cada solicitud de quema.

A  
B  
C  
D

**Observaciones.** Este tipo de quemas se considera de máximo riesgo, **PROHIBIDO quemar menos de 15m**, sólo se autorizará cuando las parcelas para las que se solicita el permiso se encuentren en su totalidad a menos de 15 m del terreno forestal y para aquellas que aún estando a más distancia (hasta 30 m), dispongan de quemador autorizado.



## Ajuntament de les Alqueries

### AUTORIZACIÓN ZONA A, ZONA DE MAXIMO RIESGO

Nº DE AUTORIZACIÓN.....

Dº/Dña.....con DNI.....me comprometo  
a seguir las Normas de Aplicación aquí reflejadas las cuales he leído y he entendido.  
En.....a.....de.....de.....

El/la Solicitante Fdo.....

Se autoriza a..... a realizar la quema solicitada en el punto 2 en los  
lugares indicados en el punto 3, y en el periodo comprendido entre el día ..... y el día  
.....comprometiéndose a cumplir las normas que aparecen al dorso. En....., a.....  
de.....de..... EL RESPONSABLE MUNICIPAL Por delegación:

Nombre..... Fdo:

Normas específicas de aplicación para realizar quemas agrícolas en zonas de máximo riesgo ZONA A

Clasificación de las parcelas en función de la distancia a terreno forestal y el tipo de quema

MODELO DE QUEMA	DISTANCIA DEL PUNTO DE LA PARCELA MÁS ALEJADO A LA VEGETACIÓN FORESTAL	
	< 15 m	15-30 m
Sin quemador	Prohibido quemar	Prohibido quemar
Con quemador acondicionado	Prohibido quemar	<b>ZONA DE MAXIMO RIESGO</b>

- A menos de 15 metros de distancia de márgenes, cunetas o formaciones vegetales con continuidad con el terreno forestal, queda PROHIBIDO cualquier tipo de quema.

- De 15 metros a 30 metros de distancia de márgenes, cunetas o formaciones vegetales con continuidad con el terreno forestal, únicamente se permitirá la quema en hogueras dentro de quemador agrícola debidamente acondicionado.

En cualquier caso, antes de quemar debe considerar otras opciones (llevar los restos a otra parcela de su propiedad más lejana al terreno forestal, llevar los restos a un quemador de otra parcela de su propiedad, triturar los restos...).

Se recomienda que cuando realice la quema, se encuentre acompañado por otra persona

**Extreme la precaución, se encuentra en zona de máximo riesgo**

**CONDICIONES METEOROLÓGICAS.**

Condiciones de obligado cumplimiento:

- NO estar en Preemergencia de nivel 2 Y 3.

- Sólo se pueden ejecutar las quemas en Preemergencia de nivel 1.

- En caso de que el comportamiento del fuego pueda ser peligroso por cambios en la situación meteorológica, como aparición vientos de poniente, rachas de dirección variable o fuertes, los trabajos de quema deben suspenderse inmediatamente. Recomendaciones:

- Es preferible la realización de las quemas en condiciones de estabilidad atmosférica.
- Lo idóneo es su ejecución tras lluvias que dejen al menos 5 mm de precipitaciones. El nivel de alerta, así como su previsión para el día siguiente puede consultarse:
- En la página web: [www.112cv.com](http://www.112cv.com)
- En el ayuntamiento.
- En Twitter: [gva\\_112cv](https://twitter.com/gva_112cv)



## Ajuntament de les Alqueries

### ÉPOCA Y MOMENTO.

#### Criterios obligatorios:

- Según el Reglamento de la Ley Forestal aprobado por Decreto 98/1995, de 16 de mayo de forma general quedan prohibidas todas las quemas durante el periodo comprendido entre el 1 de julio y el 30 de septiembre, no obstante se modifica por RESOLUCIÓN de 12 de mayo de 2017, de la directora general de Prevención de Incendios Forestales, sobre modificación del período de quemas, donde se amplía el período en el que no se podrá autorizar, en los terrenos forestales, en los colindantes o con una proximidad menor de 500 metros de aquellos, la quema de márgenes de cultivo o de restos agrícolas o forestales, así como la quema de cañares, carrizales o matorrales, que pasa a ser desde el 1 de junio hasta el 30 de junio, ambos inclusive, y desde el 1 de octubre hasta el 16 de octubre, ambos inclusive, y en lo sucesivo, hasta nueva resolución que disponga otro período distinto.
- Según ORDEN de 2 de marzo de 2005, de la Conselleria de Territorio y Vivienda queda prohibida la ejecución de todas las quemas en el periodo comprendido entre el Jueves Santo y el lunes inmediatamente después del Lunes de Pascua conocido como Lunes de San Vicente.
- Aun estando dentro del periodo establecido para usar el fuego, se suspenderá la quema en los días y zonas en los que el nivel de Preemergencia sea 2 Y 3.
- El horario general de quemas agrícolas según el Plan de Prevención de Incendios de la Demarcación de Segorbe será desde la salida del sol hasta las 13:30 horas, con una serie de excepciones según la época y localización.

### CONDICIONES DE LA QUEMA

#### Criterios obligatorios:

- Las hogueras se situarán en el interior de la parcela agrícola, a una distancia nunca inferior a 3 m de los bordes de la parcela.
  - Se ubicarán en el lugar de la parcela más alejado de la vegetación forestal.
  - En caso de que la parcela se encuentre rodeada de vegetación forestal se quemará en el centro de la parcela siempre que la distancia del quemador al terreno forestal sea superior a 10 metros.
  - La carga de las hogueras será moderada y adecuada a las condiciones ambientales del momento y del combustible que se esté eliminando (verde o seco), para evitar el escape de pavesas y la sofocación de la vegetación circundante. - Siempre ha de haber personal presente si hay fuego vivo o ascuas.
  - Las hogueras deben de quedar totalmente extinguidas realizando el siguiente proceso: o Con las cenizas recogidas en el centro de la hoguera, mojar los restos con agua, remover las brasas, volver a tirar agua y remover, repitiendo el proceso hasta mojar el conjunto de los rescoldos. o No abandonar la hoguera hasta que los restos se encuentren a temperatura ambiente.
  - Cada trabajador tendrá a mano herramientas de sofocación de fuego, como pueden ser mochilas extintoras, cubos de agua, batefuegos o ramas, y como apoyo herramientas de cavado y lanzado de tierra (azadas, palas,...), para ser usadas en caso de necesidad. Recomendaciones:
  - Preferentemente se deben quemar restos verdes.
  - Se observará la dirección del viento para minimizar la pérdida de visibilidad en las vías de comunicación cercanas.
- #### SEGURIDAD EN EL LUGAR DE TRABAJO. Criterios obligatorios:
- En el lugar de realización de la quema debe haber un teléfono móvil operativo u otro medio de comunicación, para comunicar un escape de fuego al 112.
  - En caso de no haber cobertura de telefonía móvil en el lugar de trabajo, habrá que tener localizado el lugar más cercano desde el que se puede hacer una comunicación efectiva antes de iniciar los trabajos con fuego

SOLICITUD DE AUTORIZACION PARA QUEMAS QUE SE ENCUENTREN A MÁS DE 30 m DE DISTANCIA AL TERRENO FORESTAL ZONA B

REGULADA POR EL DECRETO 98/1995

1. Datos de la persona solicitante.

Nombre y apellidos.....D.N.I.....  
..... Teléfono.....

Domicilio.....Población.....Provincia.....  
.....

2. Tipo de quema (marque con una cruz)

- ☐ Quema agrícola en quemador acondicionado a más de 30 m de terreno forestal  
☐ Uso de fuego en actividades apícolas  
☐ Quema agrícola sin quemador a más de 30 m del terreno forestal  
☐ Quema agrícola de márgenes de cultivo, ribazos, cunetas o acequias

3. Localización de la quema:

	PARTIDA POLIGONO- PARCELA	FECHA QUEMA	PREVISTA	DÍA DE LA SEMANA
A				
B				
C				
D				

Nombre y apellidos de las personas distintas de Usted que van a intervenir en la realización de la quema:

.....  
.....

4. Medidas de precaución.

.....

5. Horario permitido

Desde el Orto hasta las 13:30 horas

6. Observaciones.



Ajuntament de les Alqueries

AUTORIZACIÓN ZONA B, QUEMAS UBICADAS A MAS DE 30 m DE TERRENO FORESTAL

Nº DE AUTORIZACIÓN.....

Dº/Dña.....con DNI.....me comprometo  
a seguir las Normas de Aplicación aquí reflejadas las cuales he leído y he entendido.  
En.....a.....de.....de.....

El/la Solicitante Fdo.....

Se autoriza a..... a realizar la quema solicitada en el punto 2 en los  
lugares indicados en el punto 3, y en el periodo comprendido entre el día ..... y el día  
.....comprometiéndose a cumplir las normas que aparecen al dorso. En....., a.....  
de..... de..... EL RESPONSABLE MUNICIPAL Por delegación:

Nombre..... Fdo:

**NORMAS DE APLICACIÓN PARA LAS QUEMAS EN ZONA B**

Las siguientes normas serán válidas para todas las quemas que se realicen menos de 500 m de terreno forestal. Se atenderán a las siguientes limitaciones y condiciones:

**CONDICIONES METEOROLÓGICAS.**

**Condiciones de obligado cumplimiento:**

- NO estar en preemergencia de nivel 2 Y 3.
- Los días de preemergencia de nivel 2 Y 3 no se autorizará ningún tipo de fuego y perderán la validez los permisos expedidos para esos días.
- Sólo se podrán ejecutar las quemas en preemergencia de nivel 1.
- En caso de que el comportamiento del fuego pueda ser peligroso por cambios en la situación meteorológica, como aparición vientos locales, vientos de poniente, rachas fuertes o de dirección variable, los trabajos de quema deben suspenderse inmediatamente.

**Recomendaciones:**

- Es preferible la realización de las quemas en condiciones de estabilidad atmosférica.
- Lo idóneo es su ejecución tras lluvias que dejen al menos 5 mm de precipitaciones.
- El nivel de alerta, así como su previsión para el día siguiente puede consultarse en:

- En la página web: [www.112cv.com](http://www.112cv.com)
- En el ayuntamiento.
- En Twitter: [gva\\_112cv](https://twitter.com/gva_112cv)

**ÉPOCA Y MOMENTO.**

**Criterios obligatorios:**

- Según el Reglamento de la Ley Forestal aprobado por Decreto 98/1995, de 16 de mayo, de forma general quedan prohibidas todas las quemas durante el periodo comprendido entre el 1 de julio y el 30 de septiembre, no obstante se modifica por RESOLUCIÓN de 12 de mayo de 2017, de la directora general de Prevención de Incendios Forestales, sobre modificación del periodo de quemas, donde se amplía el periodo en el que no se podrá autorizar, en los terrenos forestales, en los colindantes o con una proximidad menor de 500 metros de aquellos, la quema de márgenes de cultivo o de restos agrícolas o forestales, así como la quema de cañares, carrizales o matorrales, que pasa a ser desde el 1 de junio hasta el 30 de junio, ambos inclusive, y desde el 1 de octubre hasta el 16 de octubre, ambos inclusive, y en lo sucesivo, hasta nueva resolución que disponga otro periodo distinto.
- Según Orden de 2 de marzo de 2005, de la Conselleria de Territorio y Vivienda queda prohibida la ejecución de todas las quemas en el periodo comprendido entre el Jueves Santo y el lunes inmediatamente después del Lunes de Pascua conocido como Lunes de San Vicente.
- Aun estando dentro del periodo establecido para usar el fuego, se suspenderán los permisos y autorizaciones de quema en los días y zonas en los que se decreta preemergencia de nivel 2 y 3.
- El uso del fuego en la Demarcación de Lliria está permitido con carácter general preferentemente desde el Orto hasta las 13:30 horas



## Ajuntament de les Alqueries

### CONDICIONES DE LA QUEMA

- Según el tipo de quema se tomarán las medidas de precaución adecuadas. Ver la Norma técnica para Quemadas agrícolas en el apartado de "Normas técnicas, instrucciones y guías".
- El interesado está obligado a permanecer vigilando la quema hasta que esta quede totalmente extinguida (el conjunto de los restos debe de estar aproximadamente a temperatura ambiente), apagando las brasas y rescoldos con agua o tierra para evitar el vuelo de pavesas.
- Se observará la dirección del viento para minimizar la pérdida de visibilidad en las vías de comunicación cercanas.

### SEGURIDAD EN EL LUGAR DE TRABAJO.

#### Criterios obligatorios:

- En el lugar de realización de la quema debe haber un teléfono móvil operativo u otro medio de comunicación que permita dar un aviso de alarma rápidamente.
- En caso de no haber cobertura de telefonía móvil en el lugar de trabajo, habrá que tener localizado el lugar más cercano desde el que se puede hacer una comunicación efectiva antes de iniciar los trabajos con fuego.

### ESCAPE DE FUEGO.

#### Criterios obligatorios:

- Se debe avisar inmediatamente al 112 en caso de ocurrir un escape de fuego.
- En caso de escape todos los trabajadores han de tratar de atajar el conato trabajando de forma coordinada y diligente, hasta la llegada de los primeros medios de extinción. Así mismo, también se debe esperar la llegada de los agentes medioambientales o de las Fuerzas de Seguridad del Estado para que puedan dar traslado de lo acontecido y no alterar en la medida de lo posible el punto de inicio del fuego.

### Normas específicas de aplicación para realizar quemadas agrícolas en pilas u hogueras.

### Distancia entre hoguera y márgenes, cunetas o formación con continuidad de la vegetación de 30 a 500 metros

Se recomienda realizar la quema dentro de un quemador debidamente construido siguiendo las Normas de aplicación para todas las quemadas y si no fuera posible quemar en quemador se seguirán las siguientes normas:

#### Normas de aplicación para todas las quemadas y además:

#### Criterios obligatorios:

- Las hogueras se situarán en el interior de la parcela agrícola.
- Se ubicarán en el lugar de la parcela más alejado de la vegetación forestal (más de 30 m).
- En caso de que la parcela se encuentre rodeada de vegetación forestal se quemará en el centro de la parcela, siempre que existan más de 30 m de distancia desde el centro de la parcela hasta el monte.



#### *PLAN LOCAL DE QUEMAS DE LES ALQUERIES*

- Las hogueras se harán con una banda perimetral limpia de vegetación hasta suelo mineral de 2 m de anchura (suelo cavado o rastrillado) o dentro de terreno labrado con el mismo perímetro de seguridad como mínimo.

- La carga de las hogueras será moderada y adecuada a las condiciones ambientales del momento y del combustible que se esté eliminando (verde o seco), para evitar el escape de pavesas y la sofocación de la vegetación circundante.

- Siempre ha de haber personal presente si hay fuego vivo o ascuas.

- Las hogueras deben de quedar totalmente extinguidas realizando el siguiente proceso:

- Con las cenizas recogidas en el centro de la hoguera, mojar los restos con agua, remover las brasas, volver a tirar agua y remover.
- No abandonar la hoguera hasta que los restos se encuentren aproximadamente a temperatura ambiente. Si no tiene agua suficiente para realizar el proceso anterior:
- Mezcle y revuelva tierra o arena con las brasas para apagarlo todo.
- Examine bien todos los residuos de la fogata y asegúrese que no quede nada ardiendo, puede tirar agua.
- No entierre las brasas, pues pueden continuar ardiendo, sin llamas y producir una carbonera.
- No abandonar la hoguera hasta que el conjunto de restos se encuentre aproximadamente a temperatura ambiente.

- Cada trabajador tendrá a mano herramientas de sofocación de fuego, como pueden ser mochilas extintoras, cubos de agua o herramientas de cavado y lanzado de tierra (azadas, palas, ramas...), para ser usadas en caso de necesidad.

#### **Recomendaciones:**

- Preferentemente se deben quemar restos verdes.

- Se observará la dirección del viento para minimizar la pérdida de visibilidad en las vías de comunicación cercanas.

**Normas específicas de aplicación para realizar ROZAS AGRÍCOLAS MEDIANTE QUEMA, incluye quema de márgenes, de ribazos, de cunetas y de acequias en terrenos agrícolas.**

Normas de aplicación para todas las quemas y además:

#### **Criterios obligatorios:**

- Los bancales circundantes a la zona a quemar estarán labrados.

- En todos los casos NO existirá continuidad de vegetación entre la zona de quema y la zona forestal.

- Como mínimo habrá 10 m limpios de vegetación y materiales combustibles entre la zona de quema y la zona forestal.

- Se retirará la carga excesiva de combustible, interviniendo sobre la vegetación antes de empezar la quema.

- Se debe cortar o compactar todo el material combustible que pase de 0,5 m de altura en el área a quemar.

- La quema se iniciará siempre en contra del viento y empezando siempre en la parte más elevada de la parcela para realizarla en contra de pendiente. Cuando el fuego haya quemado a la contra 3 m como mínimo se puede prender a favor.

- El frente de fuego nunca podrá superar los 5 m de longitud.

- Siempre ha de haber personal presente si hay fuego vivo o ascuas.



## Ajuntament de les Alqueries

- No se abandonará la quema hasta la extinción total del fuego, no deben quedar ascuas activas o puntos de calor, se apagarán las brasas y rescoldos con agua o tierra para evitar el vuelo de pavesas. No abandonar la quema hasta que los restos se encuentren aproximadamente a temperatura ambiente.

- Cada trabajador tendrá a mano herramientas de sofocación de fuego, como pueden ser mochilas extintoras, cubos de agua o herramientas de cavado y lanzado de tierra (azadas, palas, ramas...), para ser usadas en caso de necesidad.

### Recomendaciones:

- Las pequeñas manchas o golpes de vegetación en los terrenos agrícolas son reservorios biológicos, donde se refugia la fauna cinegética, por ejemplo. Piense bien la necesidad de quemar esas manchas de "suciedad", puede que el daño provocado sea superior al beneficio obtenido.

- Se observará la dirección del viento para minimizar la pérdida de visibilidad en las vías de comunicación cercanas.

- Las quemas se deben hacer sin viento o con brisas débiles, los días de viento fuerte se deben suspender.

- Se debe quemar a primera hora de la mañana, ya que la humedad es mayor y la temperatura menor, y el fuego se comporta de una manera más dócil.

- Para aumentar la docilidad del fuego se puede intervenir sobre la vegetación de las siguientes formas: humedeciéndola antes de la quema o disminuyendo su altura (compactándola o cortándola).

### Normas específicas de aplicación para el uso del fuego en actividades apícolas.

### Normas de aplicación para todas las quemas y, además:

#### Criterios obligatorios:

- Limpieza de toda la vegetación existente (labrado, cavado y/o rastrillado) que sea de 2m de ancho alrededor de las colmenas y entre estas.

- Se deberá disponer de herramientas de sofocación del fuego en el sitio de trabajo mientras el ahumador este encendido. Estas herramientas pueden ser un extintor, o de una mochila extintora u otros recipientes con agua que se pueda usar para sofocar fuego, que guarden al menos 15 litros como mínimo, las herramientas de cavado y lanzado de tierra también son válidas para la sofocación.

- El material empleado para el encendido del ahumador se acumulará en un lugar seguro.

- En el lugar de realización de la quema debe haber un teléfono móvil operativo u otro medio de comunicación, para comunicar un escape de fuego al 112.

- En caso de no haber cobertura de telefonía móvil en el lugar de trabajo, habrá que tener localizado el lugar más cercano desde el que se puede hacer una comunicación efectiva antes de iniciar los trabajos con fuego.

### USO DEL AHUMADOR.

#### Criterios obligatorios:

- El ahumador se transportará apagado.
- El fuego se debe encender directamente en el interior del ahumador.
- Se recomienda su encendido dentro de las cajas de transporte de los vehículos de carga si los hubiera. En caso contrario el ahumador se debe encender sobre terrenos desprovistos de vegetación, como en el centro de caminos de rodadura o dentro del perímetro de seguridad de las colmenas con una distancia mínima a la vegetación de 3 m en todos los casos.
- Se revisará que el ahumador no desprenda pavesas; si fuese necesario se instalará una rejilla o se sustituirá el ahumador defectuoso por otro que se encuentre en las condiciones adecuadas.
- El ahumador no se depositará nunca sobre terreno cubierto de vegetación.
- Mientras el ahumador este encendido estará siempre a la vista, colocado encima de una colmena y nunca en el suelo.
- Apagar el ahumador vertiendo agua en su interior. También se puede tapar la salida de humos y dejar que el fuego se asfixie en su interior.
- En ningún caso se vaciará el ahumador en el campo o monte.



Ajuntament de les Alqueries

## **12.3. PLANOS**

### **12.3.1. MAPA DE REGULACION EN EL ESPACIO DEL PLAN DE QUEMAS.**



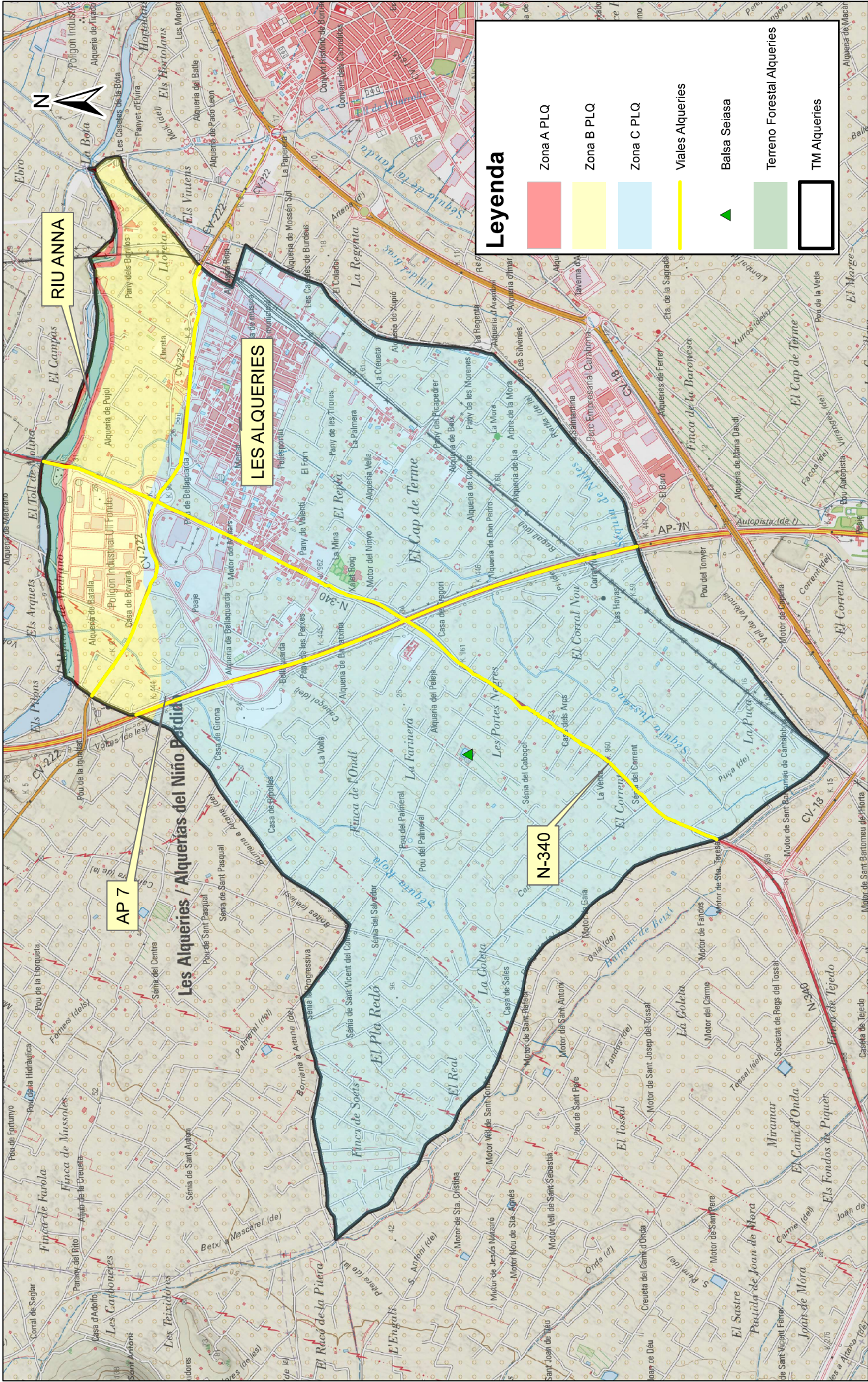

Título del proyecto: <b>PLAN LOCAL DE QUEMAS DE LES ALQUERIES</b>	El Ingeniero Técnico Forestal Xavier Pagés Artola		Título del plano: <b>MAPA REGULACIÓN EN EL ESPACIO DEL PLAN DE QUEMAS</b>	Fecha: <b>FEBRERO 2020</b>	Plano n°: <b>1</b>
				Escala (A3): <b>1:20.000</b>	



### **12.3.2. MAPA DE MODELOS DE COMBUSTIBLE**











Ajuntament de les Alqueries

### **12.3.3. PARCELARIO ZONA A**

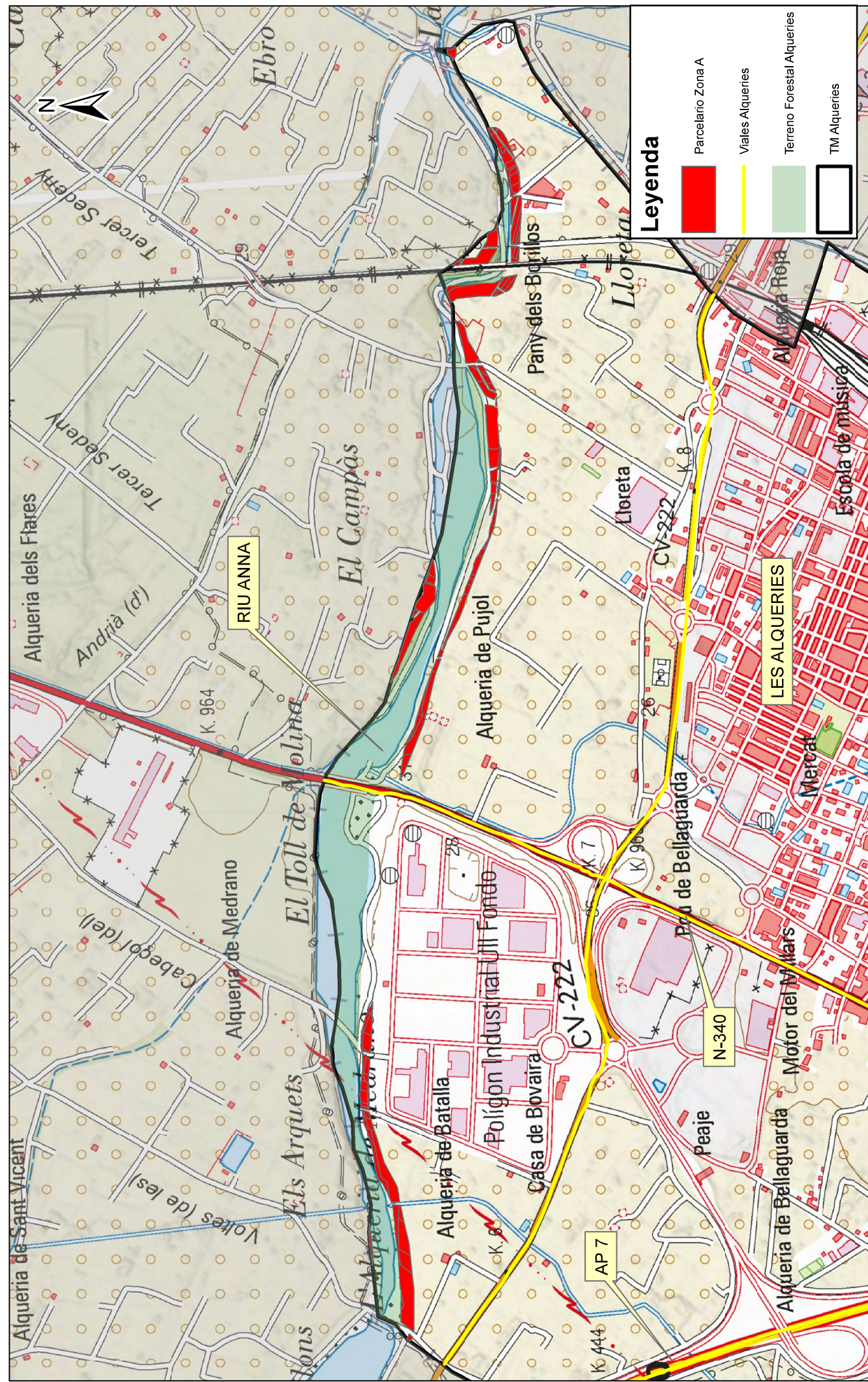



Título del proyecto: <b>PLAN LOCAL DE QUEMAS DE LES ALQUERIES</b>	El Ingeniero Técnico Forestal Xavier Pagés Artola		Título del plano: MAPA PARCELARIO A LES ALQUERIES	Fecha: FEBRERO 2020	Plano n°: <b>3</b>
				Escala (A3): <b>1:8.000</b>	

#### **12.3.4. PARCELARIO ZONA B**











Ajuntament de les Alqueries

#### **12.3.5. PARCELARIO ZONA C**

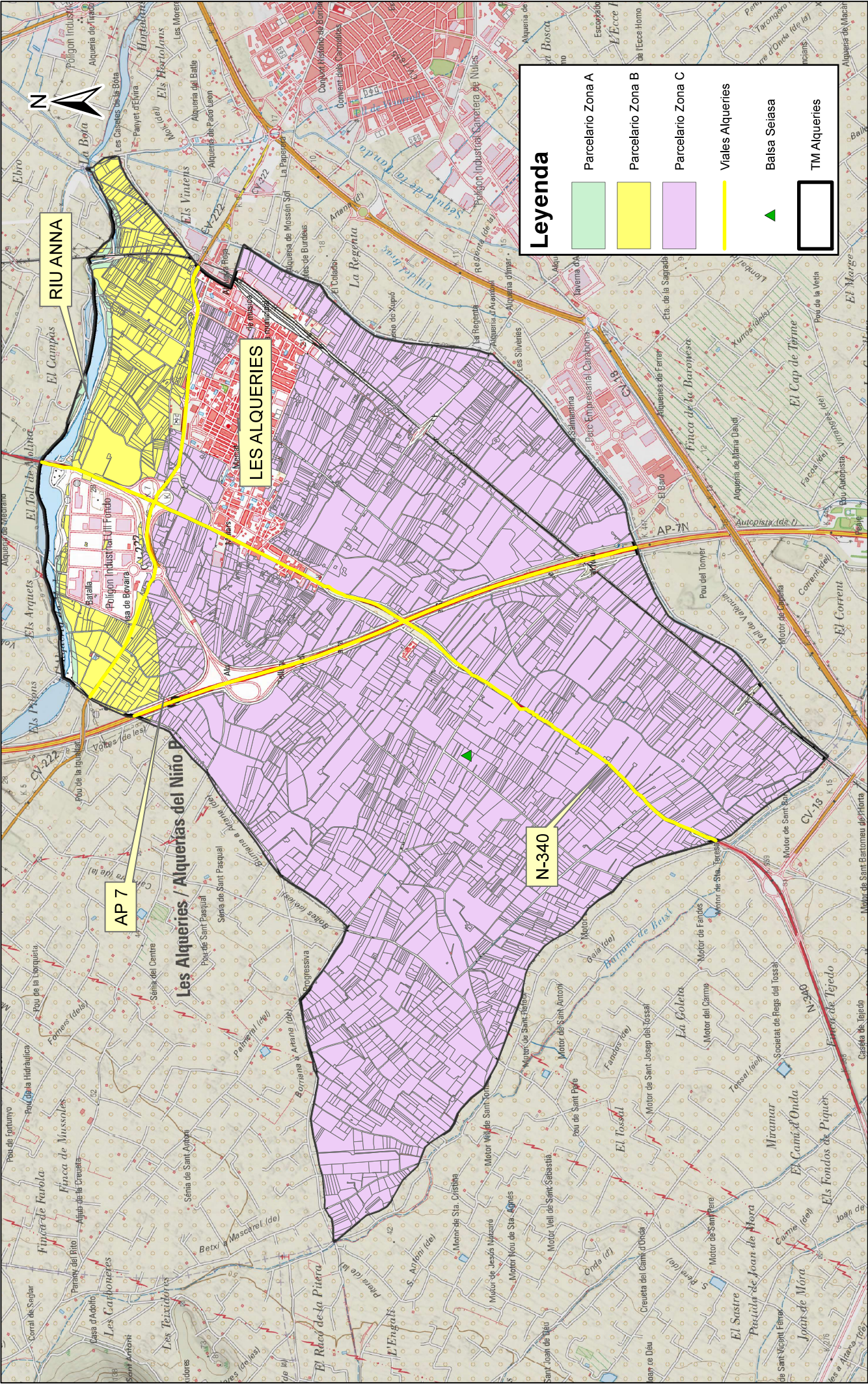



Título del proyecto: <b>PLAN LOCAL DE QUEMAS DE LES ALQUERIES</b>	El Ingeniero Técnico Forestal Xavier Pagés Artola		Título del plano: <b>MAPA PARCELARIO ZONA C LES ALQUERIES</b>	Fecha: <b>FEBRERO 2020</b>	Plano nº: <b>5</b>
				Escala (A3): <b>1:20.000</b>	



## **ANEJO 1 “LISTADO - ZONIFICACIÓN DE PARCELAS DEL MUNICIPIO”**



Ajuntament de les Alqueries

## PARCELARIO ZONA A LES ALQUERIES

Nº	PROVINCIA	MUNICIPIO	POLIGONO	PARCELA	RECINTO	COEF_REGAD	USO_SIGPAC
1	12	143	1	11	1	100	CI
2	12	143	1	336	1	100	CI
3	12	143	1	82	1	100	CI
4	12	143	1	81	1	100	CI
5	12	143	1	13	1	100	CI
6	12	143	1	9	2	100	CI
7	12	143	1	9	1	0	PR
8	12	143	1	3	1	0	PR
9	12	143	1	2	1	100	CI
10	12	143	1	3	2	100	CI
11	12	143	1	1	1	0	PR
12	12	143	11	79	1	0	PR
13	12	143	11	78	1	0	PR
14	12	143	11	70	1	100	TA
15	12	143	11	67	1	0	PR
16	12	143	11	66	1	0	PR
17	12	143	11	66	2	0	FY
18	12	143	11	68	2	0	PR
19	12	143	11	67	2	0	FY
20	12	143	11	68	1	100	TA
21	12	143	11	64	1	100	TA
22	12	143	11	64	2	0	PR
23	12	143	11	65	2	0	FY
24	12	143	11	63	1	0	FY
25	12	143	11	62	2	0	PR
26	12	143	11	61	2	0	PR
27	12	143	11	65	1	0	PR
28	12	143	11	63	2	0	PR
29	12	143	11	62	1	0	FY
30	12	143	11	60	1	0	FY
31	12	143	11	61	1	0	FY
32	12	143	11	60	2	0	PR
33	12	143	11	59	2	100	CI
34	12	143	11	59	1	0	PR
35	12	143	11	27	1	0	PR
36	12	143	11	27	2	100	CI
37	12	143	11	26	1	0	PR
38	12	143	11	26	2	100	CI
39	12	143	11	4	1	100	CI

*PLAN LOCAL DE QUEMAS DE LES ALQUERIES*

40	12	143	11	3	1	100	CI
41	12	143	11	5	1	100	TA
42	12	143	11	2	1	100	CI
43	12	143	11	1	1	0	PR
44	12	143	11	1	2	100	CI
45	12	143	1	367	1	100	CI
46	12	143	1	367	2	0	FY
47	12	143	1	366	1	100	CI
48	12	143	1	374	2	100	TA
49	12	143	1	373	1	100	TA
50	12	143	1	374	1	0	PR
51	12	143	1	372	1	100	TA
52	12	143	1	370	1	100	CI
53	12	143	1	371	1	100	CI
54	12	143	1	368	2	100	CI
55	12	143	1	377	1	100	TA
56	12	143	1	368	1	100	CI
57	12	143	1	375	1	100	CI
58	12	143	1	376	1	100	CI
59	12	143	1	379	1	0	IM
60	12	143	1	386	1	0	IM
61	12	143	1	378	1	0	PR
62	12	143	1	386	2	100	CI
63	12	143	1	385	2	100	CI
64	12	143	1	385	3	0	IM
65	12	143	1	385	1	100	CI
66	12	143	1	380	1	0	FY
67	12	143	1	380	2	100	TA
68	12	143	1	379	2	100	CI
69	12	143	1	332	1	0	PR
70	12	143	1	270	1	0	IM
71	12	143	1	270	2	100	CI
72	12	143	1	213	1	100	CI
73	12	143	1	331	1	100	CI
74	12	143	1	330	1	100	CI
75	12	143	1	328	1	100	CI
76	12	143	1	329	1	100	CI
77	12	143	1	294	1	100	CI
78	12	143	1	292	1	100	CI
79	12	143	1	293	1	100	CI
80	12	143	1	291	1	100	CI
81	12	143	1	205	1	100	CI





## Ajuntament de les Alqueries

82	12	143	1	212	1	0	PR
83	12	143	1	204	1	100	CI
84	12	143	1	203	1	100	CI
85	12	143	1	214	1	100	CI
86	12	143	1	215	1	100	CI
87	12	143	1	211	1	100	CI
88	12	143	1	129	1	100	CI
89	12	143	1	127	1	100	CI
90	12	143	1	128	1	100	CI
91	12	143	1	126	1	0	PR
92	12	143	1	125	1	0	PR
93	12	143	1	212	2	100	CI
94	12	143	1	124	1	100	CI
95	12	143	1	123	1	100	CI
96	12	143	1	122	1	100	CI
97	12	143	1	120	4	100	CI
98	12	143	1	121	1	100	CI
99	12	143	1	120	3	0	IM
100	12	143	1	119	2	0	IM
101	12	143	1	119	3	100	CI
102	12	143	1	120	2	0	PR
103	12	143	1	117	1	100	CI
104	12	143	1	120	1	0	FY
105	12	143	1	88	1	100	CI
106	12	143	1	86	1	100	CI
107	12	143	1	87	1	100	CI
108	12	143	1	118	2	0	IM
109	12	143	1	119	1	100	CI
110	12	143	1	118	1	100	CI
111	12	143	1	85	2	0	IM
112	12	143	1	85	1	100	CI
113	12	143	1	83	1	100	CI
114	12	143	1	84	1	100	CI

**PARCELARIO ZONA B LES ALQUERIES**

Nº	PROVINCIA	MUNICIPIO	POLIGONO	PARCELA	RECINTO	COEF_REGAD	USO_SIGPAC
1	12	143	10	23	1	0	PR
2	12	143	1	11	1	100	CI
3	12	143	1	336	1	100	CI
4	12	143	1	10	1	100	CI
5	12	143	1	72	1	100	CI
6	12	143	1	73	1	100	CI
7	12	143	1	82	1	100	CI
8	12	143	1	71	1	100	CI
9	12	143	1	81	1	100	CI
10	12	143	1	70	1	100	CI
11	12	143	1	95	1	0	PR
12	12	143	1	9052	1	0	PR
13	12	143	1	94	1	100	CI
14	12	143	1	92	1	100	CI
15	12	143	1	93	1	100	CI
16	12	143	1	91	1	100	CI
17	12	143	1	89	1	100	CI
18	12	143	1	90	1	100	CI
19	12	143	1	69	1	100	CI
20	12	143	1	18	1	100	CI
21	12	143	1	19	1	100	CI
22	12	143	1	16	1	100	CI
23	12	143	1	14	1	100	CI
24	12	143	1	15	1	100	CI
25	12	143	1	63	1	100	CI
26	12	143	1	64	1	100	CI
27	12	143	1	62	1	100	CI
28	12	143	1	68	1	100	CI
29	12	143	1	67	1	100	CI
30	12	143	1	65	1	100	CI
31	12	143	1	66	1	100	CI
32	12	143	1	13	1	100	CI
33	12	143	1	9	2	100	CI
34	12	143	1	9052	2	0	FY
35	12	143	1	4	1	0	FY
36	12	143	1	8	1	100	CI
37	12	143	1	6	1	0	PR
38	12	143	1	5	1	100	CI



## Ajuntament de les Alqueries

39	12	143	1	2	1	100	CI
40	12	143	1	3	2	100	CI
41	12	143	1	1	1	0	PR
42	12	143	1	20	1	100	CI
43	12	143	1	21	1	100	CI
44	12	143	1	7	1	100	CI
45	12	143	1	30	1	100	CI
46	12	143	1	31	1	100	CI
47	12	143	1	29	1	100	CI
48	12	143	1	25	1	100	CI
49	12	143	1	26	1	100	CI
50	12	143	1	24	1	100	CI
51	12	143	1	22	1	100	CI
52	12	143	1	23	1	100	CI
53	12	143	1	310	1	100	CI
54	12	143	1	27	1	100	CI
55	12	143	1	28	1	100	CI
56	12	143	11	180	1	0	FY
57	12	143	11	214	1	0	PR
58	12	143	1	12	1	0	IM
59	12	143	1	50	1	100	CI
60	12	143	11	192	1	0	PR
61	12	143	11	79	1	0	PR
62	12	143	11	78	1	0	PR
63	12	143	11	80	1	0	FY
64	12	143	11	73	1	0	FY
65	12	143	11	69	2	0	IM
66	12	143	11	87	2	0	IM
67	12	143	11	164	1	0	FY
68	12	143	11	108	1	0	IM
69	12	143	11	162	1	0	FY
70	12	143	11	163	1	0	FY
71	12	143	11	161	2	0	FY
72	12	143	11	161	1	0	PR
73	12	143	11	119	2	0	IM
74	12	143	1	12	2	100	CI
75	12	143	11	72	3	0	IM
76	12	143	11	72	1	0	FY
77	12	143	11	71	1	100	TA
78	12	143	11	69	1	0	FO
79	12	143	11	70	1	100	TA
80	12	143	11	66	2	0	FY

*PLAN LOCAL DE QUEMAS DE LES ALQUERIES*

81	12	143	11	68	2	0	PR
82	12	143	11	67	2	0	FY
83	12	143	11	68	1	100	TA
84	12	143	11	102	2	0	IM
85	12	143	11	64	1	100	TA
86	12	143	11	65	2	0	FY
87	12	143	11	63	1	0	FY
88	12	143	11	63	3	0	IM
89	12	143	11	154	3	0	PR
90	12	143	11	154	2	0	IM
91	12	143	11	155	1	100	TA
92	12	143	11	160	2	100	TA
93	12	143	11	153	1	0	IM
94	12	143	11	141	1	0	FY
95	12	143	11	140	1	0	FY
96	12	143	11	62	1	0	FY
97	12	143	11	60	1	0	FY
98	12	143	11	61	1	0	FY
99	12	143	11	59	2	100	CI
100	12	143	11	59	3	0	IM
101	12	143	11	27	2	100	CI
102	12	143	11	50	2	0	IM
103	12	143	11	28	1	100	CI
104	12	143	11	31	1	100	CI
105	12	143	11	29	2	100	TA
106	12	143	11	30	1	100	CI
107	12	143	11	29	1	0	IM
108	12	143	11	25	1	100	CI
109	12	143	11	26	2	100	CI
110	12	143	11	24	1	100	CI
111	12	143	11	22	1	100	CI
112	12	143	11	23	1	100	CI
113	12	143	11	139	1	0	FY
114	12	143	11	9905	1	0	IM
115	12	143	11	21	1	100	CI
116	12	143	11	19	1	100	CI
117	12	143	11	20	1	100	CI
118	12	143	11	18	1	100	CI
119	12	143	11	10	2	0	IM
120	12	143	11	17	1	100	CI
121	12	143	11	217	2	0	IM
122	12	143	11	32	2	0	IM



## Ajuntament de les Alqueries

123	12	143	10	60	1	100	CI
124	12	143	10	59	1	100	CI
125	12	143	10	57	1	100	CI
126	12	143	10	58	1	100	CI
127	12	143	10	56	1	100	CI
128	12	143	10	55	1	100	CI
129	12	143	11	32	1	0	FY
130	12	143	11	4	1	100	CI
131	12	143	11	6	1	100	CI
132	12	143	11	3	2	0	IM
133	12	143	11	8	2	0	IM
134	12	143	11	3	1	100	CI
135	12	143	11	2	1	100	CI
136	12	143	11	217	1	100	CI
137	12	143	11	15	1	100	CI
138	12	143	11	16	1	100	CI
139	12	143	11	14	1	100	CI
140	12	143	11	12	1	100	CI
141	12	143	11	13	1	100	CI
142	12	143	11	11	1	100	CI
143	12	143	11	9	1	100	CI
144	12	143	11	10	1	100	CI
145	12	143	10	67	1	100	CI
146	12	143	10	63	1	0	FY
147	12	143	10	64	1	0	FY
148	12	143	10	62	1	100	CI
149	12	143	10	61	1	100	CI
150	12	143	10	61	2	0	IM
151	12	143	10	154	1	100	CI
152	12	143	11	7	1	100	CI
153	12	143	10	143	2	0	PR
154	12	143	10	27	1	100	CI
155	12	143	10	99	1	100	CI
156	12	143	10	144	1	100	CI
157	12	143	10	142	1	100	CI
158	12	143	10	143	3	0	IM
159	12	143	10	110	1	100	CI
160	12	143	10	66	1	100	CI
161	12	143	10	109	1	100	CI
162	12	143	10	65	1	100	CI
163	12	143	11	220	1	100	CI
164	12	143	11	219	1	100	CI

*PLAN LOCAL DE QUEMAS DE LES ALQUERIES*

165	12	143	11	1	2	100	CI
166	12	143	10	149	1	100	CI
167	12	143	11	8	1	100	CI
168	12	143	10	148	1	100	CI
169	12	143	10	153	1	100	CI
170	12	143	10	151	1	100	CI
171	12	143	10	152	1	100	CI
172	12	143	10	150	1	100	CI
173	12	143	10	141	1	100	CI
174	12	143	10	145	1	100	CI
175	12	143	10	140	1	100	CI
176	12	143	10	130	1	100	CI
177	12	143	10	139	1	100	CI
178	12	143	10	129	1	100	CI
179	12	143	10	147	1	100	CI
180	12	143	10	111	1	100	CI
181	12	143	10	146	1	100	CI
182	12	143	10	137	1	100	TA
183	12	143	10	138	1	100	CI
184	12	143	10	136	1	100	CI
185	12	143	10	134	1	100	CI
186	12	143	10	135	1	100	CI
187	12	143	10	133	1	100	CI
188	12	143	10	131	1	100	CI
189	12	143	10	132	1	100	CI
190	12	143	10	128	1	100	CI
191	12	143	10	126	1	100	CI
192	12	143	10	127	1	100	CI
193	12	143	10	125	1	100	CI
194	12	143	10	143	1	100	CI
195	12	143	1	366	1	100	CI
196	12	143	1	9912	1	100	CI
197	12	143	1	365	1	100	CI
198	12	143	1	369	1	100	TA
199	12	143	1	364	1	100	CI
200	12	143	1	363	1	0	IM
201	12	143	1	370	1	100	CI
202	12	143	1	371	1	100	CI
203	12	143	1	368	2	100	CI
204	12	143	1	375	1	100	CI
205	12	143	1	376	1	100	CI
206	12	143	1	381	1	100	CI



## Ajuntament de les Alqueries

207	12	143	1	363	2	100	CI
208	12	143	1	361	1	0	FY
209	12	143	1	362	1	100	CI
210	12	143	1	360	1	100	CI
211	12	143	1	358	2	100	TA
212	12	143	1	359	1	100	TA
213	12	143	1	357	2	100	TA
214	12	143	1	357	3	100	TA
215	12	143	1	357	1	0	IM
216	12	143	1	356	1	100	TA
217	12	143	1	356	2	0	IM
218	12	143	1	355	1	100	TA
219	12	143	1	353	1	100	TA
220	12	143	1	354	1	100	TA
221	12	143	1	352	1	100	TA
222	12	143	1	17	1	100	CI
223	12	143	1	386	2	100	CI
224	12	143	1	385	2	100	CI
225	12	143	1	385	3	0	IM
226	12	143	1	385	1	100	CI
227	12	143	1	383	1	100	CI
228	12	143	1	384	1	100	CI
229	12	143	1	382	1	100	CI
230	12	143	1	380	1	0	FY
231	12	143	1	380	2	100	TA
232	12	143	1	264	1	100	CI
233	12	143	1	333	1	100	CI
234	12	143	1	223	1	100	CI
235	12	143	1	9911	1	0	IM
236	12	143	1	39	1	100	CI
237	12	143	1	9910	1	0	IM
238	12	143	1	334	1	100	CI
239	12	143	1	325	2	0	IM
240	12	143	1	270	2	100	CI
241	12	143	1	9039	3	100	CI
242	12	143	1	9039	1	0	PR
243	12	143	1	9010	1	0	PR
244	12	143	1	394	2	0	TA
245	12	143	1	331	1	100	CI
246	12	143	1	394	1	100	TA
247	12	143	1	330	1	100	CI
248	12	143	1	328	1	100	CI

*PLAN LOCAL DE QUEMAS DE LES ALQUERIES*

249	12	143	1	329	1	100	CI
250	12	143	1	327	1	100	CI
251	12	143	1	325	1	100	CI
252	12	143	1	326	1	0	FY
253	12	143	1	324	1	100	CI
254	12	143	1	322	1	100	CI
255	12	143	1	323	1	100	CI
256	12	143	1	297	1	100	CI
257	12	143	1	295	1	100	CI
258	12	143	1	296	1	100	CI
259	12	143	1	294	1	100	CI
260	12	143	1	291	1	100	CI
261	12	143	1	234	1	100	CI
262	12	143	1	235	1	100	CI
263	12	143	1	233	1	100	CI
264	12	143	1	231	1	0	PR
265	12	143	1	232	1	100	CI
266	12	143	1	226	1	0	IM
267	12	143	1	205	1	100	CI
268	12	143	1	204	1	100	CI
269	12	143	1	202	1	100	CI
270	12	143	1	203	1	100	CI
271	12	143	1	201	1	100	CI
272	12	143	1	200	1	100	CI
273	12	143	1	214	1	100	CI
274	12	143	1	198	1	100	CI
275	12	143	1	199	1	100	CI
276	12	143	1	225	1	100	CI
277	12	143	1	222	1	100	CI
278	12	143	1	224	1	0	FY
279	12	143	1	221	1	0	FY
280	12	143	1	219	1	100	CI
281	12	143	1	220	1	100	CI
282	12	143	1	218	1	100	CI
283	12	143	1	216	1	100	CI
284	12	143	1	217	1	100	CI
285	12	143	1	215	1	100	CI
286	12	143	1	210	1	100	CI
287	12	143	1	211	1	100	CI
288	12	143	1	209	1	100	CI
289	12	143	1	206	1	100	CI
290	12	143	1	207	1	100	CI





## Ajuntament de les Alqueries

291	12	143	1	129	1	100	CI
292	12	143	1	127	1	100	CI
293	12	143	1	128	1	100	CI
294	12	143	1	208	1	100	CI
295	12	143	1	197	1	100	CI
296	12	143	1	212	2	100	CI
297	12	143	1	352	2	100	CI
298	12	143	1	351	1	100	CI
299	12	143	1	9909	1	0	IM
300	12	143	1	349	1	100	TA
301	12	143	1	347	1	100	CI
302	12	143	1	348	1	100	CI
303	12	143	1	346	1	100	CI
304	12	143	1	223	2	100	CI
305	12	143	1	344	1	0	IM
306	12	143	1	257	1	100	CI
307	12	143	1	141	1	100	CI
308	12	143	1	132	1	100	CI
309	12	143	1	133	1	100	CI
310	12	143	1	131	1	100	CI
311	12	143	1	124	1	100	CI
312	12	143	1	130	1	100	CI
313	12	143	1	123	1	100	CI
314	12	143	1	388	1	100	CI
315	12	143	1	266	1	100	CI
316	12	143	1	182	2	100	CI
317	12	143	1	183	1	100	CI
318	12	143	1	182	1	0	ED
319	12	143	1	147	2	100	TA
320	12	143	1	150	1	100	CI
321	12	143	1	140	1	100	CI
322	12	143	1	138	1	100	CI
323	12	143	1	139	1	100	CI
324	12	143	1	137	2	0	IM
325	12	143	1	136	2	100	CI
326	12	143	1	137	1	100	CI
327	12	143	1	136	1	0	IM
328	12	143	1	134	1	100	CI
329	12	143	1	135	1	100	CI
330	12	143	1	122	1	100	CI
331	12	143	1	148	1	100	CI
332	12	143	1	149	1	100	CI

*PLAN LOCAL DE QUEMAS DE LES ALQUERIES*

333	12	143	1	147	1	100	CI
334	12	143	1	145	1	0	FY
335	12	143	1	146	1	100	CI
336	12	143	1	144	1	100	CI
337	12	143	1	142	2	0	ED
338	12	143	1	143	1	100	CI
339	12	143	1	142	1	100	CI
340	12	143	1	119	2	0	IM
341	12	143	1	119	3	100	CI
342	12	143	1	117	1	100	CI
343	12	143	1	88	1	100	CI
344	12	143	1	86	1	100	CI
345	12	143	1	87	1	100	CI
346	12	143	1	166	1	0	FY
347	12	143	1	118	2	0	IM
348	12	143	1	119	1	100	CI
349	12	143	1	118	1	100	CI
350	12	143	1	115	1	100	CI
351	12	143	1	85	1	100	CI
352	12	143	1	83	1	100	CI
353	12	143	1	84	1	100	CI
354	12	143	1	74	1	100	CI
355	12	143	1	77	1	100	CI
356	12	143	1	78	1	100	CI
357	12	143	1	76	2	100	CI
358	12	143	1	75	1	100	CI
359	12	143	1	76	1	0	PR
360	12	143	1	116	1	100	CI
361	12	143	1	113	1	100	CI
362	12	143	1	114	1	0	FY
363	12	143	1	89	2	0	IM
364	12	143	1	79	1	100	CI
365	12	143	1	80	1	100	CI
366	12	143	1	9908	1	0	IM
367	12	143	1	9907	1	0	IM
368	12	143	1	350	1	0	FY
369	12	143	1	344	2	100	CI
370	12	143	1	345	1	100	CI
371	12	143	1	343	1	100	CI
372	12	143	1	342	1	0	IM
373	12	143	1	342	2	100	CI
374	12	143	1	341	2	100	TA



## Ajuntament de les Alqueries

375	12	143	1	335	1	100	CI
376	12	143	1	341	1	0	IM
377	12	143	1	318	1	100	CI
378	12	143	1	9906	1	0	IM
379	12	143	1	315	1	100	CI
380	12	143	1	340	1	100	CI
381	12	143	1	339	1	0	IM
382	12	143	1	339	2	100	CI
383	12	143	1	314	1	0	FY
384	12	143	1	9039	2	0	IM
385	12	143	1	393	1	100	CI
386	12	143	1	393	2	100	TA
387	12	143	1	321	1	100	CI
388	12	143	1	319	1	100	CI
389	12	143	1	320	1	100	TA
390	12	143	1	317	1	0	FY
391	12	143	1	306	1	100	CI
392	12	143	1	316	1	100	CI
393	12	143	1	304	1	100	CI
394	12	143	1	302	1	100	CI
395	12	143	1	303	1	100	CI
396	12	143	1	301	1	100	CI
397	12	143	1	300	1	100	TA
398	12	143	1	300	2	100	CI
399	12	143	1	299	2	100	CI
400	12	143	1	298	1	100	CI
401	12	143	1	299	1	100	TA
402	12	143	1	245	2	0	IM
403	12	143	1	238	2	0	IM
404	12	143	1	238	3	100	TA
405	12	143	1	238	1	0	FY
406	12	143	1	237	2	0	IM
407	12	143	1	237	3	100	TA
408	12	143	1	237	1	100	CI
409	12	143	1	9905	1	0	IM
410	12	143	1	236	1	0	IM
411	12	143	1	313	1	100	TA
412	12	143	1	312	1	100	CI
413	12	143	1	309	1	100	CI
414	12	143	1	311	1	100	CI
415	12	143	1	308	1	100	TA
416	12	143	1	305	1	100	CI

*PLAN LOCAL DE QUEMAS DE LES ALQUERIES*

417	12	143	1	307	1	100	CI
418	12	143	1	251	1	0	FY
419	12	143	1	245	1	100	CI
420	12	143	1	244	1	100	CI
421	12	143	1	242	1	100	CI
422	12	143	1	243	1	100	CI
423	12	143	1	241	1	100	CI
424	12	143	1	239	1	100	CI
425	12	143	1	240	1	100	CI
426	12	143	1	230	1	100	CI
427	12	143	1	228	1	100	CI
428	12	143	1	229	1	100	CI
429	12	143	1	227	1	100	CI
430	12	143	1	9904	1	0	IM
431	12	143	1	226	2	100	CI
432	12	143	1	9902	2	0	FY
433	12	143	1	9024	2	0	TA
434	12	143	1	9902	1	0	IM
435	12	143	1	9024	1	0	FY
436	12	143	1	256	2	100	TA
437	12	143	1	256	1	0	IM
438	12	143	1	255	1	100	CI
439	12	143	1	255	2	100	TA
440	12	143	1	254	1	100	CI
441	12	143	1	252	1	100	CI
442	12	143	1	253	1	100	CI
443	12	143	1	247	1	100	CI
444	12	143	1	196	1	100	CI
445	12	143	1	246	1	100	CI
446	12	143	1	195	1	100	CI
447	12	143	1	193	1	100	CI
448	12	143	1	194	1	100	CI
449	12	143	1	192	1	100	CI
450	12	143	1	190	1	100	CI
451	12	143	1	191	1	100	CI
452	12	143	1	189	1	100	CI
453	12	143	1	290	2	0	IM
454	12	143	1	188	1	100	CI
455	12	143	1	290	1	100	CI
456	12	143	1	186	1	100	CI
457	12	143	1	289	1	100	CI
458	12	143	1	187	1	100	CI



## Ajuntament de les Alqueries

459	12	143	1	262	1	100	TA
460	12	143	1	263	1	100	TA
461	12	143	1	261	1	100	CI
462	12	143	1	259	1	100	CI
463	12	143	1	260	1	100	CI
464	12	143	1	258	1	100	CI
465	12	143	1	249	1	100	CI
466	12	143	1	250	1	100	CI
467	12	143	1	268	2	0	FY
468	12	143	1	288	1	100	CI
469	12	143	1	268	1	0	PR
470	12	143	1	267	1	0	PR
471	12	143	1	248	1	100	CI
472	12	143	1	271	2	100	TA
473	12	143	1	269	1	100	TA
474	12	143	1	9913	1	0	IM
475	12	143	1	180	1	0	IM
476	12	143	1	181	1	100	CI
477	12	143	1	185	1	100	CI
478	12	143	1	179	1	100	CI
479	12	143	1	184	1	100	CI
480	12	143	1	178	1	100	CI
481	12	143	1	276	1	100	CI
482	12	143	1	177	1	100	CI
483	12	143	1	275	1	100	CI
484	12	143	1	275	2	0	IM
485	12	143	1	9903	1	0	IM
486	12	143	1	286	1	100	CI
487	12	143	1	287	1	100	CI
488	12	143	1	285	1	100	CI
489	12	143	1	283	1	100	CI
490	12	143	1	284	1	100	CI
491	12	143	1	282	1	100	CI
492	12	143	1	280	1	100	CI
493	12	143	1	281	1	100	CI
494	12	143	1	279	1	100	CI
495	12	143	1	277	1	100	CI
496	12	143	1	278	1	100	CI
497	12	143	1	274	1	0	IM
498	12	143	1	273	1	0	IM
499	12	143	1	273	2	100	TA
500	12	143	1	272	2	100	TA

*PLAN LOCAL DE QUEMAS DE LES ALQUERIES*

501	12	143	1	176	1	100	CI
502	12	143	1	272	1	0	IM
503	12	143	1	152	1	100	CI
504	12	143	1	9914	1	0	IM
505	12	143	1	151	1	100	CI
506	12	143	1	174	1	100	CI
507	12	143	1	180	2	100	CI
508	12	143	1	173	1	100	CI
509	12	143	1	165	1	0	IM
510	12	143	1	172	1	100	CI
511	12	143	1	156	1	100	CI
512	12	143	1	154	3	0	FY
513	12	143	1	155	1	100	CI
514	12	143	1	154	2	0	IM
515	12	143	1	153	1	100	CI
516	12	143	1	154	1	0	FY
517	12	143	2	462	1	0	IM
518	12	143	2	28	2	100	CI
519	12	143	1	390	1	100	CI
520	12	143	1	337	2	100	TA
521	12	143	1	389	1	100	CI
522	12	143	1	337	1	0	FY
523	12	143	1	168	1	100	CI
524	12	143	1	169	1	100	CI
525	12	143	1	175	1	100	CI
526	12	143	1	170	1	100	CI
527	12	143	1	171	1	100	CI
528	12	143	1	164	1	0	FY
529	12	143	1	165	2	0	FY
530	12	143	1	163	1	100	CI
531	12	143	1	157	1	0	IM
532	12	143	1	162	1	0	IM
533	12	143	2	27	1	0	IM
534	12	143	2	25	1	100	TA
535	12	143	2	26	1	100	TA
536	12	143	2	24	1	0	FY
537	12	143	2	23	1	0	IM
538	12	143	2	23	2	100	TA
539	12	143	2	22	1	0	PR
540	12	143	2	9909	1	0	IM
541	12	143	1	167	1	100	CI
542	12	143	2	9908	1	0	TA



## Ajuntament de les Alqueries

543	12	143	2	68	1	100	CI
544	12	143	2	447	1	0	IM
545	12	143	2	28	3	100	CI
546	12	143	2	27	2	100	CI
547	12	143	2	28	1	0	IM
548	12	143	2	9907	1	0	IM
549	12	143	1	9917	1	0	IM
550	12	143	2	21	1	0	IM
551	12	143	1	9916	1	0	ED
552	12	143	1	112	1	0	FY
553	12	143	1	9031	1	0	FY
554	12	143	1	111	1	100	CI
555	12	143	1	109	1	100	CI
556	12	143	1	110	1	100	CI
557	12	143	1	108	1	100	CI
558	12	143	1	106	1	100	CI
559	12	143	1	107	1	100	CI
560	12	143	1	105	2	100	CI
561	12	143	2	9906	1	0	IM
562	12	143	2	9908	2	0	IM
563	12	143	2	9903	1	0	IM
564	12	143	2	22	2	0	IM
565	12	143	2	21	2	100	CI
566	12	143	2	20	1	100	CI
567	12	143	2	20	2	0	PR
568	12	143	2	19	2	100	TA
569	12	143	2	18	1	0	FY
570	12	143	2	19	1	0	IM
571	12	143	2	17	2	100	CI
572	12	143	2	16	2	0	IM
573	12	143	2	17	1	0	IM
574	12	143	2	16	1	100	CI
575	12	143	1	9901	1	0	IM
576	12	143	2	71	1	100	CI
577	12	143	1	9915	1	0	IM
578	12	143	1	392	1	100	CI
579	12	143	1	105	1	0	IM
580	12	143	1	387	1	100	CI
581	12	143	1	104	1	100	CI
582	12	143	1	102	1	100	CI
583	12	143	1	103	1	100	CI
584	12	143	1	97	1	100	CI

*PLAN LOCAL DE QUEMAS DE LES ALQUERIES*

585	12	143	1	95	2	100	CI
586	12	143	1	96	1	100	CI
587	12	143	2	15	1	0	IM
588	12	143	2	13	3	0	IM
589	12	143	2	13	1	100	CI
590	12	143	2	13	2	100	CI
591	12	143	1	61	1	100	CI
592	12	143	1	101	1	100	CI
593	12	143	1	100	1	100	CI
594	12	143	2	12	1	100	CI
595	12	143	1	99	1	100	CI
596	12	143	1	98	1	100	CI
597	12	143	2	9904	1	0	IM
598	12	143	2	8	3	0	IM
599	12	143	1	60	1	100	CI
600	12	143	1	58	1	100	CI
601	12	143	1	59	1	100	TA
602	12	143	1	57	1	100	CI
603	12	143	1	55	1	100	CI
604	12	143	1	56	1	100	CI
605	12	143	1	54	1	100	CI
606	12	143	1	52	1	0	IM
607	12	143	1	53	1	0	IM
608	12	143	1	37	1	100	CI
609	12	143	1	35	1	100	CI
610	12	143	1	36	1	100	CI
611	12	143	1	33	1	100	CI
612	12	143	1	32	1	100	CI
613	12	143	1	46	2	100	CI
614	12	143	1	44	1	100	CI
615	12	143	1	42	1	100	CI
616	12	143	1	43	1	100	CI
617	12	143	1	41	1	100	CI
618	12	143	1	38	1	100	CI
619	12	143	1	40	1	100	CI
620	12	143	1	34	1	100	CI
621	12	143	1	49	1	100	CI
622	12	143	1	45	1	100	CI
623	12	143	1	46	1	100	CI
624	12	143	10	22	1	100	CI
625	12	143	10	51	1	100	CI
626	12	143	10	52	1	100	TA





## Ajuntament de les Alqueries

627	12	143	10	54	1	100	CI
628	12	143	10	53	1	100	CI
629	12	143	10	71	1	100	CI
630	12	143	10	70	1	100	CI
631	12	143	10	69	1	100	CI
632	12	143	10	68	1	100	CI
633	12	143	10	107	1	100	TA
634	12	143	10	108	1	100	CI
635	12	143	10	106	1	100	CI
636	12	143	10	105	1	100	CI
637	12	143	10	122	1	100	CI
638	12	143	10	121	1	100	CI
639	12	143	10	115	1	100	CI
640	12	143	10	114	1	100	CI
641	12	143	10	112	1	100	CI
642	12	143	10	113	1	100	CI
643	12	143	10	124	1	100	CI
644	12	143	10	123	1	100	CI

**PARCELARIO ZONA C LES ALQUERIES**

Nº	PROVINCIA	MUNICIPIO	POLIGONO	PARCELA	RECINTO	COEF_REGAD	USO_SIGPAC
1	12	143	11	161	2	0	FY
2	12	143	11	161	1	0	PR
3	12	143	11	154	3	0	PR
4	12	143	11	154	2	0	IM
5	12	143	11	155	1	100	TA
6	12	143	11	160	2	100	TA
7	12	143	11	160	1	0	PR
8	12	143	11	153	1	0	IM
9	12	143	11	146	1	100	TA
10	12	143	11	145	1	100	TA
11	12	143	11	144	1	0	FY
12	12	143	11	141	1	0	FY
13	12	143	11	140	1	0	FY
14	12	143	11	9904	1	0	IM
15	12	143	11	144	2	0	IM
16	12	143	9	286	2	0	IM
17	12	143	11	139	1	0	FY
18	12	143	10	59	1	100	CI
19	12	143	10	57	1	100	CI
20	12	143	10	58	1	100	CI
21	12	143	10	56	1	100	CI
22	12	143	10	125	1	100	CI
23	12	143	1	263	1	100	TA
24	12	143	3	1	1	0	IM
25	12	143	1	271	1	100	CI
26	12	143	1	271	2	100	TA
27	12	143	2	9901	10	100	CI
28	12	143	1	269	1	100	TA
29	12	143	3	2	2	100	CI
30	12	143	3	9901	1	0	IM
31	12	143	3	2	1	0	IM
32	12	143	3	9903	1	0	IM
33	12	143	3	1	2	100	CI
34	12	143	3	9902	1	0	IM
35	12	143	3	8	2	0	IM
36	12	143	3	385	1	0	IM
37	12	143	3	8	1	0	IM
38	12	143	3	6	3	0	CI
39	12	143	3	7	1	0	IM
40	12	143	3	6	2	100	TA



## Ajuntament de les Alqueries

41	12	143	3	5	1	0	IM
42	12	143	3	6	1	0	PR
43	12	143	3	9904	1	0	IM
44	12	143	3	33	1	100	CI
45	12	143	3	32	1	100	CI
46	12	143	3	14	2	0	IM
47	12	143	3	14	3	0	FY
48	12	143	3	14	1	0	IM
49	12	143	3	13	1	0	IM
50	12	143	3	13	2	0	FY
51	12	143	3	12	1	100	CI
52	12	143	3	8	3	100	CI
53	12	143	3	11	1	0	IM
54	12	143	3	366	2	100	TA
55	12	143	2	31	1	0	IM
56	12	143	1	282	1	100	CI
57	12	143	1	273	2	100	TA
58	12	143	1	272	1	0	IM
59	12	143	2	30	1	100	CI
60	12	143	2	462	1	0	IM
61	12	143	2	29	1	0	FY
62	12	143	2	31	2	0	FY
63	12	143	2	496	1	100	CI
64	12	143	2	494	1	0	FY
65	12	143	2	495	1	100	CI
66	12	143	2	492	3	100	CI
67	12	143	2	492	1	100	TA
68	12	143	2	492	2	0	IM
69	12	143	2	491	1	0	FY
70	12	143	2	489	1	100	CI
71	12	143	2	490	1	0	FY
72	12	143	2	488	1	100	CI
73	12	143	2	475	1	0	FY
74	12	143	2	487	1	100	CI
75	12	143	2	469	1	100	CI
76	12	143	2	42	1	0	FY
77	12	143	2	48	1	100	CI
78	12	143	2	39	1	0	FY
79	12	143	2	32	1	0	FY
80	12	143	2	32	2	0	IM
81	12	143	2	497	1	100	CI
82	12	143	2	483	1	100	TA

*PLAN LOCAL DE QUEMAS DE LES ALQUERIES*

83	12	143	2	484	1	100	TA
84	12	143	2	482	1	100	TA
85	12	143	2	70	1	0	FY
86	12	143	2	474	1	0	FY
87	12	143	2	63	1	100	CI
88	12	143	2	46	1	0	FY
89	12	143	2	47	1	100	CI
90	12	143	2	45	1	100	CI
91	12	143	2	43	1	0	FY
92	12	143	2	44	1	0	FY
93	12	143	2	41	1	100	TA
94	12	143	2	40	1	0	FY
95	12	143	2	40	2	100	TA
96	12	143	2	38	1	0	FY
97	12	143	2	36	1	0	FY
98	12	143	2	37	1	0	FY
99	12	143	2	35	1	100	CI
100	12	143	2	33	1	100	CI
101	12	143	2	34	1	100	CI
102	12	143	2	486	1	100	CI
103	12	143	2	485	1	100	TA
104	12	143	2	485	2	100	CI
105	12	143	2	481	1	100	CI
106	12	143	2	479	1	100	TA
107	12	143	2	480	1	100	CI
108	12	143	2	54	2	0	IM
109	12	143	2	52	2	100	CI
110	12	143	2	54	1	0	FY
111	12	143	2	51	2	100	CI
112	12	143	2	68	1	100	CI
113	12	143	2	9903	1	0	IM
114	12	143	2	90	1	0	IM
115	12	143	2	9914	1	0	IM
116	12	143	2	9911	1	0	IM
117	12	143	2	472	1	0	IM
118	12	143	2	76	3	0	IM
119	12	143	2	73	1	100	CI
120	12	143	2	76	2	0	FO
121	12	143	2	72	2	0	IM
122	12	143	2	71	1	100	CI
123	12	143	2	72	1	100	CI
124	12	143	2	69	1	100	CI



## Ajuntament de les Alqueries

125	12	143	2	66	2	0	IM
126	12	143	2	67	1	0	FY
127	12	143	2	66	1	100	TA
128	12	143	2	64	1	100	CI
129	12	143	2	65	1	100	CI
130	12	143	2	62	1	100	CI
131	12	143	2	60	1	0	FY
132	12	143	2	61	1	100	CI
133	12	143	2	59	1	100	CI
134	12	143	2	53	1	100	CI
135	12	143	2	58	1	100	CI
136	12	143	2	52	1	0	IM
137	12	143	2	50	1	100	CI
138	12	143	2	51	1	0	IM
139	12	143	2	49	1	100	CI
140	12	143	2	9912	1	0	IM
141	12	143	2	9913	1	0	IM
142	12	143	2	472	2	100	CI
143	12	143	2	57	1	0	IM
144	12	143	2	57	2	100	CI
145	12	143	2	56	2	0	PR
146	12	143	2	55	2	0	IM
147	12	143	2	56	1	100	TA
148	12	143	2	55	1	100	TA
149	12	143	2	54	3	0	IM
150	12	143	2	54	4	100	TA
151	12	143	2	82	1	100	CI
152	12	143	2	81	1	0	FY
153	12	143	2	89	1	0	IM
154	12	143	2	88	1	0	IM
155	12	143	2	78	1	100	CI
156	12	143	2	79	1	100	CI
157	12	143	2	77	1	100	CI
158	12	143	2	75	1	100	CI
159	12	143	2	76	1	100	CI
160	12	143	2	74	1	100	CI
161	12	143	2	9901	4	100	CI
162	12	143	3	10	2	100	CI
163	12	143	3	27	3	0	IM
164	12	143	3	9905	1	0	IM
165	12	143	3	9016	1	0	IM
166	12	143	3	375	1	100	CI

PLAN LOCAL DE QUEMAS DE LES ALQUERIES

167	12	143	3	36	2	0	FO
168	12	143	3	34	1	100	CI
169	12	143	3	35	1	100	CI
170	12	143	3	31	1	100	CI
171	12	143	3	29	1	100	TA
172	12	143	3	30	1	100	CI
173	12	143	3	28	2	0	IM
174	12	143	3	27	2	0	IM
175	12	143	3	28	1	100	TA
176	12	143	3	27	1	100	TA
177	12	143	3	11	2	0	FY
178	12	143	3	26	1	100	CI
179	12	143	3	10	1	0	IM
180	12	143	3	9906	1	0	IM
181	12	143	3	9907	1	0	IM
182	12	143	3	9017	1	0	IM
183	12	143	3	370	2	100	TA
184	12	143	3	369	1	100	CI
185	12	143	3	368	2	100	TA
186	12	143	3	367	2	100	CI
187	12	143	3	367	1	0	IM
188	12	143	2	9901	5	100	CI
189	12	143	3	37	1	100	CI
190	12	143	2	9901	11	100	CI
191	12	143	3	39	1	100	CI
192	12	143	3	38	1	0	FY
193	12	143	3	40	4	100	CI
194	12	143	3	40	2	0	IM
195	12	143	3	40	3	0	IM
196	12	143	3	9017	2	0	FY
197	12	143	3	36	1	100	TA
198	12	143	3	40	1	100	CI
199	12	143	2	9901	7	100	CI
200	12	143	3	9	1	0	IM
201	12	143	2	9901	6	100	CI
202	12	143	2	471	1	0	FY
203	12	143	2	471	2	0	IM
204	12	143	2	467	1	0	IM
205	12	143	3	47	1	0	IM
206	12	143	2	414	1	0	FY
207	12	143	3	3	2	0	PR
208	12	143	3	50	1	100	CI



## Ajuntament de les Alqueries

209	12	143	3	51	1	100	CI
210	12	143	3	46	1	0	IM
211	12	143	3	44	1	0	IM
212	12	143	3	45	1	0	IM
213	12	143	3	9908	1	0	IM
214	12	143	3	59	3	0	PR
215	12	143	3	59	4	100	TA
216	12	143	3	59	2	0	IM
217	12	143	3	3	1	100	CI
218	12	143	3	59	1	0	FY
219	12	143	2	410	2	100	CI
220	12	143	2	406	1	0	IM
221	12	143	2	410	1	0	IM
222	12	143	3	9909	1	0	IM
223	12	143	3	61	2	0	PR
224	12	143	3	62	2	0	PR
225	12	143	3	60	2	0	PR
226	12	143	2	9915	1	0	IM
227	12	143	3	60	1	100	TA
228	12	143	2	405	1	0	IM
229	12	143	3	49	1	100	CI
230	12	143	2	404	1	0	IM
231	12	143	3	9001	1	0	IM
232	12	143	3	57	1	100	CI
233	12	143	3	56	1	100	CI
234	12	143	3	54	1	100	CI
235	12	143	3	55	1	100	CI
236	12	143	3	53	1	100	CI
237	12	143	3	87	1	100	CI
238	12	143	3	86	1	100	CI
239	12	143	3	386	1	0	IM
240	12	143	3	386	2	100	CI
241	12	143	3	88	2	100	CI
242	12	143	3	85	1	100	CI
243	12	143	3	88	1	0	IM
244	12	143	3	84	1	100	CI
245	12	143	3	82	1	100	CI
246	12	143	3	83	1	100	CI
247	12	143	3	81	1	100	CI
248	12	143	3	79	2	100	CI
249	12	143	3	80	1	100	CI
250	12	143	3	79	1	0	IM



*PLAN LOCAL DE QUEMAS DE LES ALQUERIES*

251	12	143	3	77	1	100	CI
252	12	143	3	78	1	0	FY
253	12	143	3	58	1	100	CI
254	12	143	3	94	1	100	CI
255	12	143	3	9912	1	0	IM
256	12	143	3	93	1	100	CI
257	12	143	3	91	1	0	IM
258	12	143	3	91	2	0	FY
259	12	143	3	90	2	0	FY
260	12	143	3	89	1	100	CI
261	12	143	3	90	1	0	IM
262	12	143	3	76	2	100	CI
263	12	143	3	52	1	100	CI
264	12	143	3	76	1	0	IM
265	12	143	3	101	1	100	CI
266	12	143	3	99	1	100	CI
267	12	143	3	100	1	100	CI
268	12	143	3	98	1	100	CI
269	12	143	3	105	1	100	CI
270	12	143	3	92	1	0	IM
271	12	143	3	111	3	0	IM
272	12	143	3	105	2	0	IM
273	12	143	3	111	1	100	CI
274	12	143	3	104	1	100	CI
275	12	143	3	103	1	100	CI
276	12	143	3	102	1	100	CI
277	12	143	3	95	1	100	CI
278	12	143	3	96	1	100	CI
279	12	143	3	92	2	0	FY
280	12	143	3	106	1	100	CI
281	12	143	3	126	1	100	CI
282	12	143	3	128	1	100	CI
283	12	143	3	109	1	100	CI
284	12	143	3	107	1	100	CI
285	12	143	3	108	1	100	CI
286	12	143	3	253	1	0	IM
287	12	143	3	9923	1	0	IM
288	12	143	3	111	2	100	CI
289	12	143	3	9921	1	0	IM
290	12	143	3	255	1	100	TA
291	12	143	3	255	3	0	IM
292	12	143	3	118	1	100	CI



## Ajuntament de les Alqueries

293	12	143	3	116	1	100	CI
294	12	143	3	117	1	100	CI
295	12	143	3	115	1	100	CI
296	12	143	3	113	1	100	CI
297	12	143	3	114	1	100	CI
298	12	143	3	112	2	100	CI
299	12	143	3	110	1	100	CI
300	12	143	3	112	1	0	IM
301	12	143	3	255	2	100	CI
302	12	143	3	253	2	100	CI
303	12	143	3	254	1	100	CI
304	12	143	3	251	1	0	IM
305	12	143	6	64	1	100	CI
306	12	143	6	63	1	100	CI
307	12	143	6	72	1	100	CI
308	12	143	6	73	1	100	CI
309	12	143	6	71	1	100	CI
310	12	143	6	69	1	100	CI
311	12	143	6	70	1	100	CI
312	12	143	6	62	1	100	CI
313	12	143	6	44	1	100	CI
314	12	143	6	61	1	100	CI
315	12	143	6	42	1	100	CI
316	12	143	6	39	1	100	CI
317	12	143	6	41	1	100	CI
318	12	143	6	38	1	100	CI
319	12	143	6	27	1	100	CI
320	12	143	6	29	1	100	CI
321	12	143	6	26	1	100	CI
322	12	143	6	295	2	0	IM
323	12	143	6	613	1	100	CI
324	12	143	6	46	1	100	CI
325	12	143	6	45	1	100	CI
326	12	143	6	59	1	100	CI
327	12	143	6	60	1	100	CI
328	12	143	6	58	1	100	CI
329	12	143	6	56	1	100	CI
330	12	143	6	57	1	100	CI
331	12	143	6	55	1	100	CI
332	12	143	6	50	1	100	CI
333	12	143	6	51	1	100	CI
334	12	143	6	49	1	100	CI

*PLAN LOCAL DE QUEMAS DE LES ALQUERIES*

335	12	143	6	47	1	100	CI
336	12	143	6	48	1	100	CI
337	12	143	6	486	2	100	CI
338	12	143	5	93	1	100	CI
339	12	143	5	94	1	100	CI
340	12	143	5	92	1	100	CI
341	12	143	5	119	1	100	CI
342	12	143	5	57	1	100	CI
343	12	143	5	118	1	100	CI
344	12	143	5	116	1	100	CI
345	12	143	5	117	1	100	CI
346	12	143	5	115	1	100	CI
347	12	143	5	88	1	100	CI
348	12	143	5	114	1	100	CI
349	12	143	5	82	1	100	CI
350	12	143	5	121	1	100	CI
351	12	143	5	81	1	100	CI
352	12	143	5	120	1	100	CI
353	12	143	5	89	1	100	CI
354	12	143	5	98	1	100	CI
355	12	143	5	431	1	0	IM
356	12	143	5	80	1	100	CI
357	12	143	5	128	1	100	CI
358	12	143	5	126	1	100	CI
359	12	143	5	127	1	100	CI
360	12	143	5	125	1	100	CI
361	12	143	5	147	1	100	CI
362	12	143	5	123	1	100	CI
363	12	143	5	146	1	100	CI
364	12	143	5	143	1	100	CI
365	12	143	5	144	1	100	CI
366	12	143	5	142	1	100	CI
367	12	143	5	140	1	100	CI
368	12	143	5	141	1	100	CI
369	12	143	5	139	1	100	CI
370	12	143	5	130	1	100	CI
371	12	143	5	138	1	100	CI
372	12	143	5	129	1	100	CI
373	12	143	5	122	1	100	CI
374	12	143	5	124	1	100	CI
375	12	143	5	136	1	100	CI
376	12	143	5	431	2	100	CI



## Ajuntament de les Alqueries

377	12	143	5	135	1	100	CI
378	12	143	5	184	1	100	CI
379	12	143	5	182	1	100	CI
380	12	143	5	183	1	100	CI
381	12	143	5	137	1	100	CI
382	12	143	6	285	1	100	CI
383	12	143	5	145	2	0	FY
384	12	143	5	87	1	100	CI
385	12	143	5	85	1	100	CI
386	12	143	5	86	1	100	CI
387	12	143	5	84	1	100	CI
388	12	143	6	284	1	100	CI
389	12	143	5	83	1	100	CI
390	12	143	5	194	1	0	IM
391	12	143	5	9904	1	0	IM
392	12	143	5	90	1	0	IM
393	12	143	5	189	1	100	CI
394	12	143	5	190	1	100	CI
395	12	143	5	188	1	100	CI
396	12	143	5	186	1	100	CI
397	12	143	5	187	1	100	CI
398	12	143	5	185	1	100	CI
399	12	143	5	133	1	100	CI
400	12	143	5	134	1	100	CI
401	12	143	5	132	1	100	CI
402	12	143	5	195	1	0	IM
403	12	143	5	195	2	0	IM
404	12	143	5	196	1	100	CI
405	12	143	5	193	2	0	IM
406	12	143	5	131	1	100	CI
407	12	143	5	90	2	100	CI
408	12	143	5	181	1	100	CI
409	12	143	5	164	1	100	CI
410	12	143	5	165	1	100	CI
411	12	143	5	163	1	100	CI
412	12	143	5	161	1	100	CI
413	12	143	5	162	1	100	CI
414	12	143	5	160	1	100	CI
415	12	143	5	333	1	100	CI
416	12	143	5	334	1	100	CI
417	12	143	5	332	1	100	CI
418	12	143	5	330	1	0	FY

PLAN LOCAL DE QUEMAS DE LES ALQUERIES

419	12	143	5	9040	2	0	FY
420	12	143	5	339	1	100	CI
421	12	143	5	337	1	100	CI
422	12	143	5	180	1	100	CI
423	12	143	5	336	1	100	CI
424	12	143	5	179	1	100	CI
425	12	143	5	170	1	100	CI
426	12	143	5	178	1	100	CI
427	12	143	5	168	1	100	CI
428	12	143	5	166	1	100	CI
429	12	143	5	167	1	100	CI
430	12	143	5	171	1	100	CI
431	12	143	5	340	1	100	CI
432	12	143	5	169	1	100	CI
433	12	143	5	9040	1	0	PR
434	12	143	5	331	1	0	FY
435	12	143	5	418	1	100	CI
436	12	143	5	329	1	0	FY
437	12	143	5	417	1	100	CI
438	12	143	5	421	2	100	TA
439	12	143	5	419	1	100	CI
440	12	143	5	420	1	100	CI
441	12	143	2	178	4	0	FY
442	12	143	2	178	3	0	IM
443	12	143	2	178	6	100	CI
444	12	143	2	182	4	100	CI
445	12	143	5	307	1	100	CI
446	12	143	5	306	1	100	CI
447	12	143	5	304	1	100	CI
448	12	143	5	305	1	100	CI
449	12	143	5	303	2	100	CI
450	12	143	2	181	4	100	CI
451	12	143	2	176	2	100	TA
452	12	143	2	176	1	0	FY
453	12	143	2	177	2	0	IM
454	12	143	2	177	1	100	CI
455	12	143	2	9921	1	0	IM
456	12	143	2	179	2	100	TA
457	12	143	2	178	2	100	CI
458	12	143	2	179	1	100	CI
459	12	143	2	182	2	100	CI
460	12	143	2	183	1	100	CI



## Ajuntament de les Alqueries

461	12	143	2	181	2	100	CI
462	12	143	2	442	1	100	CI
463	12	143	2	443	1	100	CI
464	12	143	2	441	1	100	CI
465	12	143	2	439	1	100	CI
466	12	143	2	440	1	100	CI
467	12	143	2	421	2	100	CI
468	12	143	2	417	1	100	CI
469	12	143	2	420	1	100	CI
470	12	143	2	402	1	100	CI
471	12	143	2	395	1	100	CI
472	12	143	2	396	1	100	CI
473	12	143	2	394	1	100	CI
474	12	143	2	392	1	100	CI
475	12	143	2	393	1	100	CI
476	12	143	2	362	1	100	CI
477	12	143	2	360	1	100	CI
478	12	143	2	361	1	100	CI
479	12	143	2	359	1	100	CI
480	12	143	2	357	1	100	CI
481	12	143	2	358	1	100	CI
482	12	143	2	353	1	100	CI
483	12	143	2	351	1	100	CI
484	12	143	2	352	1	100	CI
485	12	143	2	345	1	100	CI
486	12	143	2	418	1	100	CI
487	12	143	2	419	1	100	CI
488	12	143	2	391	2	100	CI
489	12	143	2	390	1	0	IM
490	12	143	2	391	1	0	IM
491	12	143	2	389	1	100	CI
492	12	143	2	135	1	100	CI
493	12	143	2	153	1	100	CI
494	12	143	2	384	1	100	CI
495	12	143	2	367	1	100	CI
496	12	143	2	368	1	100	CI
497	12	143	2	366	1	100	CI
498	12	143	2	364	1	100	CI
499	12	143	2	365	1	100	CI
500	12	143	2	363	1	100	CI
501	12	143	2	390	2	100	CI
502	12	143	2	9947	1	0	IM

*PLAN LOCAL DE QUEMAS DE LES ALQUERIES*

503	12	143	1	49	1	100	CI
504	12	143	1	47	2	0	FY
505	12	143	1	48	1	0	FY
506	12	143	2	127	1	0	PR
507	12	143	2	476	1	0	IM
508	12	143	2	1	2	100	CI
509	12	143	2	1	1	0	IM
510	12	143	2	126	1	0	IM
511	12	143	2	124	1	0	IM
512	12	143	2	125	1	0	IM
513	12	143	2	123	1	0	IM
514	12	143	2	119	1	0	IM
515	12	143	2	121	1	0	IM
516	12	143	2	128	1	0	PR
517	12	143	2	130	1	0	PR
518	12	143	2	120	1	0	IM
519	12	143	2	129	1	0	PR
520	12	143	1	46	1	100	CI
521	12	143	2	108	2	0	FY
522	12	143	2	113	1	0	IM
523	12	143	2	112	1	0	IM
524	12	143	2	110	1	100	CI
525	12	143	2	111	1	100	CI
526	12	143	2	109	1	100	CI
527	12	143	2	118	2	100	CI
528	12	143	2	9901	8	100	CI
529	12	143	2	118	1	0	IM
530	12	143	2	117	2	100	CI
531	12	143	2	117	1	0	IM
532	12	143	2	116	2	0	PR
533	12	143	2	116	3	100	CI
534	12	143	11	9902	1	0	IM
535	12	143	11	51	1	0	IM
536	12	143	11	212	1	100	CI
537	12	143	11	212	2	0	IM
538	12	143	11	211	2	0	FY
539	12	143	11	210	1	100	CI
540	12	143	11	211	1	0	IM
541	12	143	11	209	1	100	CI
542	12	143	11	207	1	100	CI
543	12	143	11	208	1	100	CI
544	12	143	2	131	1	100	CI





## Ajuntament de les Alqueries

545	12	143	2	132	1	0	FY
546	12	143	11	9903	1	0	IM
547	12	143	11	206	1	100	CI
548	12	143	11	9001	1	0	IM
549	12	143	11	205	2	0	IM
550	12	143	11	204	2	0	IM
551	12	143	11	205	1	100	CI
552	12	143	11	204	1	0	FY
553	12	143	11	202	1	0	FY
554	12	143	11	203	1	0	FY
555	12	143	11	201	2	0	FY
556	12	143	9	4	1	0	IM
557	12	143	11	201	1	0	IM
558	12	143	9	9921	1	0	IM
559	12	143	9	15	2	0	IM
560	12	143	9	18	1	100	CI
561	12	143	9	13	1	0	IM
562	12	143	9	11	1	0	IM
563	12	143	9	12	1	0	IM
564	12	143	9	8	1	0	IM
565	12	143	2	446	1	100	CI
566	12	143	2	134	2	100	CI
567	12	143	2	133	1	100	CI
568	12	143	2	134	1	0	IM
569	12	143	2	116	1	0	IM
570	12	143	9	19	1	100	CI
571	12	143	9	9901	15	0	IM
572	12	143	2	178	1	100	TA
573	12	143	2	183	3	100	CI
574	12	143	2	182	1	100	TA
575	12	143	2	250	1	100	TA
576	12	143	2	181	1	100	TA
577	12	143	2	175	1	100	TA
578	12	143	2	180	1	100	TA
579	12	143	2	184	1	100	CI
580	12	143	2	189	1	100	CI
581	12	143	2	186	1	100	CI
582	12	143	5	327	1	100	CI
583	12	143	5	447	1	100	CI
584	12	143	5	326	1	0	FY
585	12	143	5	442	1	100	CI
586	12	143	5	442	2	100	CI

*PLAN LOCAL DE QUEMAS DE LES ALQUERIES*

587	12	143	5	422	1	100	CI
588	12	143	5	321	1	0	FY
589	12	143	5	421	1	100	CI
590	12	143	5	446	1	100	CI
591	12	143	5	177	1	100	CI
592	12	143	5	438	1	100	CI
593	12	143	5	176	1	100	CI
594	12	143	5	174	1	100	CI
595	12	143	5	280	1	100	CI
596	12	143	5	282	1	100	CI
597	12	143	5	272	1	100	CI
598	12	143	5	281	2	0	IM
599	12	143	5	193	1	100	CI
600	12	143	5	191	1	100	CI
601	12	143	5	192	1	100	CI
602	12	143	5	175	1	100	CI
603	12	143	5	278	1	100	CI
604	12	143	5	279	1	100	CI
605	12	143	5	274	1	100	CI
606	12	143	5	273	1	100	CI
607	12	143	5	172	1	100	CI
608	12	143	5	173	1	100	CI
609	12	143	5	285	1	100	CI
610	12	143	5	286	1	100	CI
611	12	143	5	284	1	100	CI
612	12	143	5	283	1	100	CI
613	12	143	5	283	2	100	CI
614	12	143	5	282	2	100	CI
615	12	143	5	323	1	100	CI
616	12	143	5	281	1	100	CI
617	12	143	5	322	1	100	CI
618	12	143	5	319	1	100	CI
619	12	143	5	320	1	100	CI
620	12	143	5	317	1	100	CI
621	12	143	5	324	1	100	CI
622	12	143	5	325	1	100	CI
623	12	143	5	288	1	100	CI
624	12	143	5	277	1	100	CI
625	12	143	5	287	1	100	CI
626	12	143	5	261	1	100	CI
627	12	143	5	258	1	100	CI
628	12	143	5	259	1	100	CI



## Ajuntament de les Alqueries

629	12	143	5	257	1	100	CI
630	12	143	5	318	2	100	CI
631	12	143	5	254	1	100	CI
632	12	143	5	318	1	0	IM
633	12	143	5	290	1	100	CI
634	12	143	5	291	1	100	CI
635	12	143	5	289	1	100	CI
636	12	143	6	231	1	100	CI
637	12	143	6	236	1	100	CI
638	12	143	6	229	1	100	CI
639	12	143	6	234	1	100	CI
640	12	143	6	232	1	100	CI
641	12	143	6	233	1	100	CI
642	12	143	6	228	1	100	CI
643	12	143	6	226	1	100	CI
644	12	143	6	227	1	100	CI
645	12	143	6	225	1	100	CI
646	12	143	6	242	1	100	CI
647	12	143	6	222	2	0	IM
648	12	143	6	241	1	100	CI
649	12	143	6	239	1	100	CI
650	12	143	6	240	1	100	CI
651	12	143	6	238	1	100	CI
652	12	143	6	9902	1	0	IM
653	12	143	6	237	1	100	CI
654	12	143	6	644	1	100	CI
655	12	143	6	222	1	100	CI
656	12	143	6	625	1	100	CI
657	12	143	6	221	1	100	CI
658	12	143	6	235	1	100	CI
659	12	143	6	220	1	100	CI
660	12	143	6	230	1	0	FY
661	12	143	6	223	1	100	CI
662	12	143	6	224	1	100	CI
663	12	143	5	199	1	0	IM
664	12	143	5	205	1	100	CI
665	12	143	5	195	3	0	TA
666	12	143	5	198	1	100	CI
667	12	143	6	611	1	100	CI
668	12	143	5	197	1	100	CI
669	12	143	6	218	1	100	CI
670	12	143	5	207	1	100	CI

*PLAN LOCAL DE QUEMAS DE LES ALQUERIES*

671	12	143	5	443	1	100	CI
672	12	143	5	206	1	100	CI
673	12	143	5	203	1	100	CI
674	12	143	5	204	1	100	CI
675	12	143	5	202	1	100	CI
676	12	143	5	200	1	100	CI
677	12	143	5	201	1	100	CI
678	12	143	5	195	4	100	TA
679	12	143	6	623	1	100	CI
680	12	143	5	199	2	0	FY
681	12	143	6	248	1	100	CI
682	12	143	6	244	1	100	CI
683	12	143	6	245	1	100	CI
684	12	143	6	243	1	100	CI
685	12	143	6	212	1	100	CI
686	12	143	6	219	1	100	CI
687	12	143	6	211	1	100	CI
688	12	143	6	246	2	0	IM
689	12	143	6	210	1	100	CI
690	12	143	6	246	1	100	CI
691	12	143	6	207	1	100	CI
692	12	143	6	208	1	100	CI
693	12	143	6	209	1	100	CI
694	12	143	6	205	1	100	CI
695	12	143	6	206	1	100	CI
696	12	143	6	204	2	0	FY
697	12	143	6	203	1	100	CI
698	12	143	6	204	1	100	CI
699	12	143	6	213	1	100	CI
700	12	143	6	216	1	100	CI
701	12	143	6	217	1	100	CI
702	12	143	6	215	1	100	CI
703	12	143	5	215	1	100	CI
704	12	143	6	214	1	100	CI
705	12	143	6	628	1	100	CI
706	12	143	6	618	1	100	CI
707	12	143	6	619	1	100	CI
708	12	143	6	617	1	100	CI
709	12	143	6	182	1	100	CI
710	12	143	6	183	1	100	CI
711	12	143	6	179	1	100	CI
712	12	143	6	200	1	100	CI



## Ajuntament de les Alqueries

713	12	143	6	201	1	100	CI
714	12	143	6	199	1	100	CI
715	12	143	6	197	1	100	CI
716	12	143	6	198	1	100	CI
717	12	143	6	196	1	100	CI
718	12	143	6	184	1	100	CI
719	12	143	6	185	1	100	CI
720	12	143	5	194	2	100	CI
721	12	143	6	202	1	100	CI
722	12	143	5	271	1	100	CI
723	12	143	5	269	1	100	CI
724	12	143	5	270	1	100	CI
725	12	143	5	209	1	100	CI
726	12	143	5	208	1	100	CI
727	12	143	5	276	1	100	CI
728	12	143	5	268	1	100	CI
729	12	143	5	275	1	100	CI
730	12	143	5	267	1	100	CI
731	12	143	5	264	1	100	CI
732	12	143	5	265	1	100	CI
733	12	143	5	263	1	100	CI
734	12	143	5	218	1	100	CI
735	12	143	5	262	1	100	CI
736	12	143	5	217	1	100	CI
737	12	143	5	211	1	100	CI
738	12	143	5	216	1	100	CI
739	12	143	5	210	1	100	CI
740	12	143	5	244	1	100	CI
741	12	143	5	266	1	100	CI
742	12	143	5	243	1	100	CI
743	12	143	5	231	1	0	PR
744	12	143	5	260	1	100	CI
745	12	143	5	255	1	100	CI
746	12	143	5	256	1	100	CI
747	12	143	5	249	1	100	CI
748	12	143	5	245	1	100	CI
749	12	143	5	246	1	100	CI
750	12	143	5	458	1	100	CI
751	12	143	5	295	1	0	FY
752	12	143	5	303	1	0	IM
753	12	143	5	294	1	100	CI
754	12	143	5	292	1	100	CI

*PLAN LOCAL DE QUEMAS DE LES ALQUERIES*

755	12	143	5	293	1	100	CI
756	12	143	5	253	1	100	CI
757	12	143	5	9905	1	0	IM
758	12	143	5	250	1	100	CI
759	12	143	5	299	1	100	CI
760	12	143	5	248	1	100	CI
761	12	143	5	298	1	0	FY
762	12	143	5	242	1	100	CI
763	12	143	5	240	1	100	CI
764	12	143	5	241	1	0	FY
765	12	143	5	239	1	100	CI
766	12	143	5	302	1	0	FY
767	12	143	5	301	1	100	CI
768	12	143	5	297	1	100	CI
769	12	143	5	300	1	100	CI
770	12	143	5	296	1	100	CI
771	12	143	5	247	1	100	CI
772	12	143	5	234	1	100	CI
773	12	143	5	229	1	0	FY
774	12	143	5	230	1	0	FY
775	12	143	5	228	1	0	FY
776	12	143	5	222	1	100	CI
777	12	143	5	227	1	100	CI
778	12	143	5	221	1	100	CI
779	12	143	6	195	1	100	CI
780	12	143	6	638	1	100	CI
781	12	143	6	194	1	100	CI
782	12	143	6	191	1	100	TA
783	12	143	6	192	1	100	TA
784	12	143	6	190	1	100	CI
785	12	143	6	188	1	100	CI
786	12	143	6	189	1	100	CI
787	12	143	5	226	1	100	CI
788	12	143	5	224	1	100	CI
789	12	143	5	225	1	100	CI
790	12	143	5	223	1	100	CI
791	12	143	5	219	1	100	CI
792	12	143	5	220	1	100	CI
793	12	143	5	214	1	100	CI
794	12	143	5	212	1	100	CI
795	12	143	5	213	1	100	CI
796	12	143	5	236	1	100	CI



## Ajuntament de les Alqueries

797	12	143	5	237	1	100	CI
798	12	143	5	235	1	100	CI
799	12	143	5	232	1	100	CI
800	12	143	5	233	1	100	CI
801	12	143	5	238	1	100	CI
802	12	143	5	425	1	100	CI
803	12	143	5	424	1	100	CI
804	12	143	5	430	1	100	CI
805	12	143	5	423	1	100	CI
806	12	143	5	429	1	100	CI
807	12	143	5	427	1	100	TA
808	12	143	5	428	1	0	FY
809	12	143	5	426	1	100	CI
810	12	143	5	315	1	100	CI
811	12	143	5	316	1	100	CI
812	12	143	5	314	1	100	CI
813	12	143	5	312	1	100	CI
814	12	143	5	313	1	100	CI
815	12	143	5	311	1	100	CI
816	12	143	5	309	1	100	CI
817	12	143	5	310	1	100	CI
818	12	143	5	430	2	0	PR
819	12	143	5	308	1	100	CI
820	12	143	2	13	3	0	IM
821	12	143	2	12	1	100	CI
822	12	143	2	9904	1	0	IM
823	12	143	2	8	3	0	IM
824	12	143	2	8	2	0	FY
825	12	143	1	52	1	0	IM
826	12	143	1	53	1	0	IM
827	12	143	1	37	1	100	CI
828	12	143	1	35	1	100	CI
829	12	143	1	36	1	100	CI
830	12	143	2	5	2	0	IM
831	12	143	2	7	1	100	CI
832	12	143	2	8	1	0	PR
833	12	143	2	6	1	100	CI
834	12	143	1	47	1	0	IM
835	12	143	1	46	2	100	CI
836	12	143	1	38	1	100	CI
837	12	143	2	476	2	100	CI
838	12	143	2	476	3	0	IM



*PLAN LOCAL DE QUEMAS DE LES ALQUERIES*

839	12	143	2	4	1	100	CI
840	12	143	2	107	1	100	CI
841	12	143	2	105	2	100	TA
842	12	143	2	104	2	100	CI
843	12	143	2	104	1	0	PR
844	12	143	2	3	2	0	PR
845	12	143	2	5	1	100	CI
846	12	143	2	3	1	100	CI
847	12	143	2	9905	1	0	IM
848	12	143	2	2	1	100	CI
849	12	143	2	105	1	0	PR
850	12	143	2	122	1	0	IM
851	12	143	2	108	1	0	IM
852	12	143	2	9918	1	0	IM
853	12	143	2	414	2	0	IM
854	12	143	2	10	1	0	IM
855	12	143	2	10	2	0	FY
856	12	143	2	9919	1	0	IM
857	12	143	2	431	1	100	CI
858	12	143	2	432	1	100	TA
859	12	143	2	430	1	100	CI
860	12	143	2	428	2	100	CI
861	12	143	2	429	1	0	FY
862	12	143	2	428	1	0	IM
863	12	143	2	427	1	0	IM
864	12	143	2	427	2	100	CI
865	12	143	2	426	1	100	CI
866	12	143	2	416	1	100	CI
867	12	143	2	400	1	100	TA
868	12	143	2	415	1	0	IM
869	12	143	2	412	1	100	CI
870	12	143	2	413	1	100	CI
871	12	143	2	411	1	100	CI
872	12	143	2	405	2	100	CI
873	12	143	2	406	2	0	FY
874	12	143	3	9910	1	0	IM
875	12	143	3	65	2	0	IM
876	12	143	3	65	3	100	TA
877	12	143	3	65	1	0	IM
878	12	143	3	63	1	100	CI
879	12	143	3	64	1	100	CI
880	12	143	3	62	1	100	CI



## Ajuntament de les Alqueries

881	12	143	2	9916	1	0	IM
882	12	143	3	61	1	100	CI
883	12	143	2	461	1	0	FO
884	12	143	2	460	2	0	FO
885	12	143	2	460	3	0	PR
886	12	143	2	460	1	0	IM
887	12	143	2	407	1	100	CI
888	12	143	2	459	2	0	FO
889	12	143	2	404	2	100	CI
890	12	143	2	424	1	100	CI
891	12	143	2	401	1	0	IM
892	12	143	2	423	1	100	CI
893	12	143	2	409	1	100	CI
894	12	143	2	421	1	0	IM
895	12	143	2	408	1	100	CI
896	12	143	2	9949	1	0	IM
897	12	143	2	403	1	100	CI
898	12	143	2	9917	1	0	IM
899	12	143	2	459	1	100	TA
900	12	143	2	477	1	0	IM
901	12	143	2	399	1	100	CI
902	12	143	2	397	1	100	CI
903	12	143	2	398	1	100	CI
904	12	143	2	356	1	100	CI
905	12	143	2	401	2	100	CI
906	12	143	2	354	2	100	CI
907	12	143	2	9920	1	0	IM
908	12	143	2	434	1	0	IM
909	12	143	2	437	2	0	IM
910	12	143	2	438	1	100	CI
911	12	143	2	436	1	100	CI
912	12	143	2	437	1	100	CI
913	12	143	2	435	1	100	CI
914	12	143	2	425	1	100	CI
915	12	143	2	434	2	100	CI
916	12	143	2	422	1	100	CI
917	12	143	2	187	1	100	CI
918	12	143	2	185	1	100	CI
919	12	143	2	9901	9	100	CI
920	12	143	2	9901	12	100	CI
921	12	143	2	9901	3	100	CI
922	12	143	2	205	3	0	IM

*PLAN LOCAL DE QUEMAS DE LES ALQUERIES*

923	12	143	2	9926	1	0	IM
924	12	143	2	192	2	0	IM
925	12	143	2	9924	1	0	IM
926	12	143	2	9925	1	0	IM
927	12	143	2	9923	1	0	IM
928	12	143	2	247	1	0	FY
929	12	143	2	344	1	0	IM
930	12	143	2	233	1	100	CI
931	12	143	2	224	1	100	CI
932	12	143	2	225	1	100	CI
933	12	143	2	223	1	100	CI
934	12	143	2	221	1	100	CI
935	12	143	2	222	1	100	CI
936	12	143	2	218	1	100	CI
937	12	143	2	192	1	100	CI
938	12	143	2	217	1	0	IM
939	12	143	2	188	1	0	IM
940	12	143	2	188	2	100	CI
941	12	143	2	9928	2	100	CI
942	12	143	2	9929	1	0	IM
943	12	143	2	9928	1	0	IM
944	12	143	2	463	1	100	CI
945	12	143	2	388	1	100	CI
946	12	143	2	386	1	100	TA
947	12	143	2	387	1	100	CI
948	12	143	2	385	1	100	CI
949	12	143	2	383	1	0	IM
950	12	143	2	383	2	100	CI
951	12	143	2	381	1	100	CI
952	12	143	2	234	2	0	IM
953	12	143	2	380	1	100	CI
954	12	143	2	232	1	100	CI
955	12	143	2	230	1	100	CI
956	12	143	2	231	1	100	CI
957	12	143	2	229	1	100	CI
958	12	143	2	227	1	100	CI
959	12	143	2	228	1	100	CI
960	12	143	2	9948	1	0	IM
961	12	143	2	382	1	0	IM
962	12	143	2	382	2	0	FY
963	12	143	2	379	1	100	CI
964	12	143	2	377	3	0	FY



## Ajuntament de les Alqueries

965	12	143	2	378	2	100	CI
966	12	143	2	376	1	100	CI
967	12	143	2	374	1	100	CI
968	12	143	2	375	1	100	CI
969	12	143	2	373	1	100	CI
970	12	143	2	371	2	100	CI
971	12	143	2	372	1	100	CI
972	12	143	2	371	1	100	CI
973	12	143	2	370	1	0	IM
974	12	143	2	370	2	100	CI
975	12	143	2	369	2	100	CI
976	12	143	2	9927	1	0	IM
977	12	143	2	369	1	0	IM
978	12	143	2	9922	1	0	IM
979	12	143	2	246	2	100	TA
980	12	143	2	251	2	100	TA
981	12	143	2	246	1	100	CI
982	12	143	6	178	1	100	CI
983	12	143	2	245	1	100	CI
984	12	143	2	243	1	100	CI
985	12	143	2	244	1	100	CI
986	12	143	2	242	1	100	CI
987	12	143	2	240	1	0	IM
988	12	143	2	241	1	100	CI
989	12	143	2	239	1	100	CI
990	12	143	2	237	1	100	CI
991	12	143	2	238	1	100	CI
992	12	143	2	236	1	100	CI
993	12	143	2	234	1	100	CI
994	12	143	2	235	1	0	IM
995	12	143	2	226	1	100	CI
996	12	143	2	377	2	100	TA
997	12	143	2	378	1	0	IM
998	12	143	2	377	1	0	IM
999	12	143	2	9942	1	0	IM
1000	12	143	2	9943	1	0	IM
1001	12	143	2	9931	1	0	IM
1002	12	143	2	9932	1	0	IM
1003	12	143	2	9930	1	0	IM
1004	12	143	2	210	1	0	IM
1005	12	143	2	211	2	0	IM
1006	12	143	2	208	1	100	CI

*PLAN LOCAL DE QUEMAS DE LES ALQUERIES*

1007	12	143	6	177	1	100	CI
1008	12	143	2	207	1	100	CI
1009	12	143	6	175	2	0	IM
1010	12	143	6	168	1	100	CI
1011	12	143	6	169	1	100	CI
1012	12	143	6	167	1	100	CI
1013	12	143	6	156	1	100	CI
1014	12	143	6	166	1	100	CI
1015	12	143	6	152	1	100	CI
1016	12	143	6	154	1	100	CI
1017	12	143	6	155	1	100	CI
1018	12	143	6	153	1	100	CI
1019	12	143	6	150	1	100	CI
1020	12	143	6	151	1	100	CI
1021	12	143	6	175	1	0	FY
1022	12	143	6	181	1	100	CI
1023	12	143	6	149	1	100	CI
1024	12	143	6	180	1	100	CI
1025	12	143	6	186	1	0	FY
1026	12	143	6	187	1	100	CI
1027	12	143	2	206	2	100	CI
1028	12	143	2	205	2	0	IM
1029	12	143	2	206	1	0	IM
1030	12	143	2	205	1	0	FY
1031	12	143	2	9933	1	0	IM
1032	12	143	3	281	1	0	IM
1033	12	143	3	194	1	0	IM
1034	12	143	4	6	3	100	CI
1035	12	143	3	9918	1	0	IM
1036	12	143	3	193	1	100	CI
1037	12	143	3	192	1	100	CI
1038	12	143	3	281	3	100	CI
1039	12	143	3	306	1	100	CI
1040	12	143	3	378	1	100	CI
1041	12	143	3	305	1	100	CI
1042	12	143	8	9009	3	0	PR
1043	12	143	8	65	1	100	CI
1044	12	143	8	80	1	100	CI
1045	12	143	8	64	1	100	CI
1046	12	143	8	62	1	100	CI
1047	12	143	8	63	1	100	CI
1048	12	143	8	50	1	100	CI



## Ajuntament de les Alqueries

1049	12	143	9	260	1	100	CI
1050	12	143	8	49	1	100	CI
1051	12	143	9	258	1	100	CI
1052	12	143	8	81	1	100	CI
1053	12	143	8	82	1	100	CI
1054	12	143	8	275	1	100	CI
1055	12	143	8	60	1	100	CI
1056	12	143	8	61	1	100	CI
1057	12	143	8	55	1	100	CI
1058	12	143	8	53	1	100	CI
1059	12	143	8	54	1	100	CI
1060	12	143	8	52	1	100	CI
1061	12	143	9	256	1	100	CI
1062	12	143	8	51	1	100	CI
1063	12	143	8	283	1	100	CI
1064	12	143	8	281	1	100	CI
1065	12	143	8	282	1	100	CI
1066	12	143	3	304	1	100	CI
1067	12	143	3	287	1	100	CI
1068	12	143	3	289	1	100	CI
1069	12	143	3	281	2	100	CI
1070	12	143	3	291	1	100	CI
1071	12	143	3	291	2	100	CI
1072	12	143	3	303	1	100	CI
1073	12	143	3	302	1	100	CI
1074	12	143	3	282	2	100	CI
1075	12	143	4	74	1	100	CI
1076	12	143	4	212	1	100	CI
1077	12	143	3	195	3	100	CI
1078	12	143	3	194	2	100	CI
1079	12	143	3	195	2	0	IM
1080	12	143	3	9924	1	0	IM
1081	12	143	4	208	1	0	IM
1082	12	143	4	210	1	100	CI
1083	12	143	3	310	1	100	CI
1084	12	143	3	309	1	0	IM
1085	12	143	3	196	1	100	CI
1086	12	143	3	195	1	100	CI
1087	12	143	3	321	1	100	CI
1088	12	143	8	280	1	100	CI
1089	12	143	3	320	1	100	CI
1090	12	143	8	279	1	100	CI

*PLAN LOCAL DE QUEMAS DE LES ALQUERIES*

1091	12	143	8	32	1	100	CI
1092	12	143	8	278	1	100	CI
1093	12	143	8	24	1	100	CI
1094	12	143	8	31	1	100	CI
1095	12	143	8	23	1	100	CI
1096	12	143	8	273	1	100	CI
1097	12	143	8	272	1	100	CI
1098	12	143	8	58	1	100	CI
1099	12	143	8	59	1	100	TA
1100	12	143	8	57	1	100	CI
1101	12	143	8	33	1	100	CI
1102	12	143	8	288	1	100	CI
1103	12	143	8	286	1	100	CI
1104	12	143	2	9934	1	0	IM
1105	12	143	2	255	1	100	CI
1106	12	143	2	256	1	100	CI
1107	12	143	2	217	2	100	CI
1108	12	143	2	215	1	100	CI
1109	12	143	2	216	1	100	CI
1110	12	143	2	214	2	0	IM
1111	12	143	2	213	2	100	CI
1112	12	143	2	214	1	100	CI
1113	12	143	2	213	1	0	IM
1114	12	143	2	212	1	0	IM
1115	12	143	2	212	2	100	CI
1116	12	143	2	211	1	0	FY
1117	12	143	2	209	1	100	CI
1118	12	143	2	210	2	100	CI
1119	12	143	2	9938	1	0	IM
1120	12	143	2	9936	1	0	IM
1121	12	143	2	9937	1	0	IM
1122	12	143	2	9935	1	0	IM
1123	12	143	6	176	1	100	CI
1124	12	143	2	498	1	0	IM
1125	12	143	6	158	1	100	CI
1126	12	143	6	146	1	100	CI
1127	12	143	6	147	1	100	CI
1128	12	143	6	145	1	100	CI
1129	12	143	6	143	1	100	CI
1130	12	143	6	144	1	100	CI
1131	12	143	6	148	1	100	CI
1132	12	143	2	274	1	0	IM





## Ajuntament de les Alqueries

1133	12	143	6	135	1	100	CI
1134	12	143	2	273	1	0	IM
1135	12	143	2	272	1	100	CI
1136	12	143	2	272	2	0	IM
1137	12	143	2	499	1	100	CI
1138	12	143	2	275	2	0	IM
1139	12	143	2	276	1	100	CI
1140	12	143	2	275	1	100	CI
1141	12	143	2	259	1	100	CI
1142	12	143	2	274	2	100	CI
1143	12	143	2	258	1	100	CI
1144	12	143	2	253	1	100	CI
1145	12	143	2	257	2	0	IM
1146	12	143	2	254	1	100	CI
1147	12	143	2	249	1	100	CI
1148	12	143	2	251	1	100	CI
1149	12	143	2	248	1	100	CI
1150	12	143	4	9905	1	0	IM
1151	12	143	4	146	1	0	IM
1152	12	143	2	252	1	100	CI
1153	12	143	2	299	3	0	IM
1154	12	143	4	9904	1	0	IM
1155	12	143	4	147	2	0	IM
1156	12	143	4	149	1	100	CI
1157	12	143	2	299	1	0	IM
1158	12	143	2	299	4	0	IM
1159	12	143	2	257	1	100	CI
1160	12	143	3	9911	1	0	IM
1161	12	143	3	75	1	100	CI
1162	12	143	3	138	1	0	IM
1163	12	143	3	74	1	100	CI
1164	12	143	3	71	1	0	IM
1165	12	143	3	71	2	100	CI
1166	12	143	3	70	1	0	IM
1167	12	143	3	68	1	100	CI
1168	12	143	3	68	3	0	IM
1169	12	143	3	67	1	100	CI
1170	12	143	2	9950	1	0	IM
1171	12	143	3	66	1	100	CI
1172	12	143	2	354	1	0	IM
1173	12	143	3	388	1	100	CI
1174	12	143	2	353	3	0	IM

*PLAN LOCAL DE QUEMAS DE LES ALQUERIES*

1175	12	143	3	138	2	100	CI
1176	12	143	3	133	1	0	IM
1177	12	143	3	137	2	100	CI
1178	12	143	3	132	1	100	CI
1179	12	143	3	72	1	100	CI
1180	12	143	3	73	1	100	CI
1181	12	143	3	70	2	100	CI
1182	12	143	3	143	1	0	FY
1183	12	143	3	143	2	0	IM
1184	12	143	3	140	1	100	CI
1185	12	143	3	139	1	100	TA
1186	12	143	3	139	2	100	CI
1187	12	143	3	69	1	100	TA
1188	12	143	2	9953	1	0	IM
1189	12	143	3	68	2	100	CI
1190	12	143	2	9951	1	0	IM
1191	12	143	2	355	1	100	CI
1192	12	143	2	445	1	100	CI
1193	12	143	2	352	3	0	IM
1194	12	143	2	348	2	0	IM
1195	12	143	2	349	1	100	CI
1196	12	143	2	348	1	100	CI
1197	12	143	2	347	1	100	CI
1198	12	143	2	347	2	0	IM
1199	12	143	2	346	2	0	IM
1200	12	143	2	345	3	0	IM
1201	12	143	2	346	1	100	CI
1202	12	143	2	342	2	100	CI
1203	12	143	2	341	1	100	CI
1204	12	143	2	342	1	0	IM
1205	12	143	3	9915	1	0	IM
1206	12	143	3	9913	1	0	IM
1207	12	143	3	9914	1	0	IM
1208	12	143	3	150	1	0	IM
1209	12	143	3	364	1	0	IM
1210	12	143	3	144	2	100	TA
1211	12	143	3	142	1	100	TA
1212	12	143	3	144	1	0	IM
1213	12	143	3	141	1	100	CI
1214	12	143	3	136	2	100	CI
1215	12	143	3	137	1	0	IM
1216	12	143	3	136	1	0	IM



## Ajuntament de les Alqueries

1217	12	143	3	135	1	0	IM
1218	12	143	3	135	2	100	CI
1219	12	143	3	134	2	100	CI
1220	12	143	3	133	2	100	CI
1221	12	143	3	134	1	0	IM
1222	12	143	3	155	1	0	IM
1223	12	143	3	155	2	100	CI
1224	12	143	3	154	2	100	CI
1225	12	143	3	153	2	100	CI
1226	12	143	3	154	1	0	IM
1227	12	143	3	153	1	0	IM
1228	12	143	3	152	1	0	IM
1229	12	143	3	152	2	100	CI
1230	12	143	3	151	1	100	CI
1231	12	143	3	130	2	100	CI
1232	12	143	3	131	1	100	CI
1233	12	143	3	130	1	100	CI
1234	12	143	3	129	1	0	IM
1235	12	143	3	129	2	100	CI
1236	12	143	3	125	1	100	CI
1237	12	143	3	123	1	0	FY
1238	12	143	3	124	1	100	CI
1239	12	143	3	156	1	0	IM
1240	12	143	3	149	1	100	CI
1241	12	143	3	150	2	100	CI
1242	12	143	3	130	3	100	CI
1243	12	143	2	9952	1	0	IM
1244	12	143	2	9954	1	0	IM
1245	12	143	2	351	2	100	CI
1246	12	143	2	343	2	100	CI
1247	12	143	2	350	1	100	CI
1248	12	143	2	343	1	0	IM
1249	12	143	2	339	2	100	CI
1250	12	143	2	340	1	0	IM
1251	12	143	2	339	1	0	IM
1252	12	143	2	338	1	0	IM
1253	12	143	2	338	2	100	CI
1254	12	143	2	337	1	0	FY
1255	12	143	2	336	1	0	FY
1256	12	143	2	336	2	0	IM
1257	12	143	2	335	2	100	CI
1258	12	143	2	334	2	100	CI

*PLAN LOCAL DE QUEMAS DE LES ALQUERIES*

1259	12	143	2	335	1	0	IM
1260	12	143	2	334	1	0	IM
1261	12	143	2	324	2	100	CI
1262	12	143	2	324	1	0	IM
1263	12	143	2	322	2	0	IM
1264	12	143	3	9916	1	0	IM
1265	12	143	2	321	2	0	IM
1266	12	143	3	376	1	0	IM
1267	12	143	3	365	1	0	IM
1268	12	143	3	365	2	100	TA
1269	12	143	3	364	2	100	CI
1270	12	143	3	146	1	100	CI
1271	12	143	3	147	2	0	IM
1272	12	143	3	145	1	100	CI
1273	12	143	2	9957	1	0	IM
1274	12	143	2	9958	1	0	IM
1275	12	143	2	9955	1	0	IM
1276	12	143	2	333	1	100	CI
1277	12	143	2	337	2	0	IM
1278	12	143	2	9946	1	0	IM
1279	12	143	2	331	1	0	FY
1280	12	143	2	332	1	100	CI
1281	12	143	2	330	1	100	CI
1282	12	143	2	328	1	100	CI
1283	12	143	2	329	1	100	CI
1284	12	143	2	327	1	100	CI
1285	12	143	2	325	1	100	CI
1286	12	143	2	326	1	100	CI
1287	12	143	2	11	3	100	CI
1288	12	143	2	11	1	100	CI
1289	12	143	2	11	2	0	IM
1290	12	143	4	102	1	100	CI
1291	12	143	2	9959	1	0	IM
1292	12	143	4	101	1	100	CI
1293	12	143	2	9956	1	0	IM
1294	12	143	2	322	1	0	FY
1295	12	143	2	323	1	100	CI
1296	12	143	2	321	3	100	CI
1297	12	143	2	320	1	100	CI
1298	12	143	2	321	1	0	IM
1299	12	143	2	319	1	0	FY
1300	12	143	2	318	2	0	IM



## Ajuntament de les Alqueries

1301	12	143	2	318	3	0	IM
1302	12	143	2	318	1	0	FY
1303	12	143	2	316	1	100	CI
1304	12	143	2	317	1	100	CI
1305	12	143	2	352	2	100	CI
1306	12	143	2	353	2	100	CI
1307	12	143	2	345	2	100	CI
1308	12	143	3	376	2	0	IM
1309	12	143	3	376	3	0	FY
1310	12	143	3	148	1	100	CI
1311	12	143	3	159	2	0	IM
1312	12	143	3	147	1	100	TA
1313	12	143	3	159	1	0	FY
1314	12	143	3	9922	1	0	IM
1315	12	143	3	170	1	100	CI
1316	12	143	3	169	1	100	CI
1317	12	143	3	169	2	0	IM
1318	12	143	3	166	1	100	CI
1319	12	143	3	158	1	100	CI
1320	12	143	3	165	1	100	CI
1321	12	143	4	9909	1	0	IM
1322	12	143	4	100	2	100	CI
1323	12	143	4	9908	1	0	IM
1324	12	143	4	100	1	100	CI
1325	12	143	4	89	2	0	FY
1326	12	143	4	99	1	100	CI
1327	12	143	4	89	1	0	IM
1328	12	143	3	183	1	100	TA
1329	12	143	3	184	1	100	CI
1330	12	143	3	182	1	100	CI
1331	12	143	3	180	1	100	CI
1332	12	143	3	181	1	100	CI
1333	12	143	3	157	1	100	CI
1334	12	143	3	185	1	100	CI
1335	12	143	3	175	1	100	CI
1336	12	143	3	173	1	100	CI
1337	12	143	3	174	1	100	CI
1338	12	143	3	172	1	100	CI
1339	12	143	3	168	1	100	CI
1340	12	143	3	171	1	100	CI
1341	12	143	3	167	1	100	CI
1342	12	143	3	156	2	100	CI

*PLAN LOCAL DE QUEMAS DE LES ALQUERIES*

1343	12	143	3	234	1	100	CI
1344	12	143	3	232	1	100	CI
1345	12	143	3	233	1	100	CI
1346	12	143	3	231	1	100	CI
1347	12	143	3	121	1	100	CI
1348	12	143	3	122	1	100	CI
1349	12	143	3	120	1	100	CI
1350	12	143	3	235	1	100	CI
1351	12	143	3	119	1	100	CI
1352	12	143	3	9920	1	0	IM
1353	12	143	3	256	1	100	CI
1354	12	143	3	387	1	100	CI
1355	12	143	3	252	1	100	CI
1356	12	143	3	250	1	100	CI
1357	12	143	3	251	2	100	CI
1358	12	143	3	249	4	100	TA
1359	12	143	3	249	2	0	IM
1360	12	143	3	249	3	0	IM
1361	12	143	3	249	1	0	IM
1362	12	143	3	247	2	100	TA
1363	12	143	3	248	2	100	TA
1364	12	143	3	246	2	100	TA
1365	12	143	3	238	1	100	CI
1366	12	143	3	239	1	100	CI
1367	12	143	3	237	1	100	CI
1368	12	143	3	228	1	100	CI
1369	12	143	3	236	1	100	CI
1370	12	143	3	227	1	100	CI
1371	12	143	3	225	1	100	CI
1372	12	143	3	226	1	100	CI
1373	12	143	3	224	1	100	CI
1374	12	143	3	222	1	100	CI
1375	12	143	3	223	1	100	CI
1376	12	143	3	221	1	100	CI
1377	12	143	3	219	1	100	CI
1378	12	143	3	220	1	100	CI
1379	12	143	3	127	1	100	CI
1380	12	143	3	244	1	100	CI
1381	12	143	3	245	1	100	CI
1382	12	143	3	243	1	100	CI
1383	12	143	3	241	1	100	CI
1384	12	143	3	242	1	100	CI



## Ajuntament de les Alqueries

1385	12	143	3	240	1	100	CI
1386	12	143	3	229	1	100	CI
1387	12	143	3	230	1	100	CI
1388	12	143	3	215	1	100	CI
1389	12	143	3	248	1	0	IM
1390	12	143	3	247	1	0	IM
1391	12	143	3	383	1	100	CI
1392	12	143	3	246	1	0	IM
1393	12	143	3	258	1	100	CI
1394	12	143	3	264	1	0	IM
1395	12	143	3	257	1	100	CI
1396	12	143	3	217	1	100	CI
1397	12	143	3	213	1	100	CI
1398	12	143	3	218	1	100	CI
1399	12	143	3	212	1	100	CI
1400	12	143	3	164	1	100	CI
1401	12	143	3	206	1	100	CI
1402	12	143	3	163	1	100	CI
1403	12	143	3	161	1	100	CI
1404	12	143	3	162	1	100	CI
1405	12	143	3	160	1	100	CI
1406	12	143	3	384	1	100	CI
1407	12	143	3	210	1	100	CI
1408	12	143	3	380	1	100	CI
1409	12	143	3	214	1	100	TA
1410	12	143	3	216	1	100	CI
1411	12	143	3	211	1	100	CI
1412	12	143	3	208	1	100	CI
1413	12	143	3	209	1	100	CI
1414	12	143	3	207	1	100	CI
1415	12	143	3	204	1	100	CI
1416	12	143	3	205	1	100	CI
1417	12	143	3	203	1	100	CI
1418	12	143	3	201	1	100	CI
1419	12	143	3	202	1	100	CI
1420	12	143	3	200	1	100	CI
1421	12	143	3	198	1	100	CI
1422	12	143	3	199	1	100	CI
1423	12	143	3	9919	1	0	IM
1424	12	143	3	279	1	100	CI
1425	12	143	3	280	1	100	CI
1426	12	143	3	278	1	100	CI

*PLAN LOCAL DE QUEMAS DE LES ALQUERIES*

1427	12	143	3	276	2	0	IM
1428	12	143	3	277	1	100	CI
1429	12	143	3	276	1	100	CI
1430	12	143	3	48	3	100	TA
1431	12	143	3	275	1	100	CI
1432	12	143	3	48	2	0	IM
1433	12	143	3	48	1	100	TA
1434	12	143	3	263	1	100	CI
1435	12	143	3	259	1	0	IM
1436	12	143	3	262	1	100	CI
1437	12	143	3	9926	1	0	IM
1438	12	143	3	261	1	100	CI
1439	12	143	3	286	1	100	CI
1440	12	143	3	284	1	100	CI
1441	12	143	3	285	1	100	CI
1442	12	143	3	283	1	0	FY
1443	12	143	3	274	1	100	CI
1444	12	143	3	282	1	0	IM
1445	12	143	3	273	2	100	CI
1446	12	143	3	272	1	100	CI
1447	12	143	3	273	1	0	IM
1448	12	143	3	271	1	100	CI
1449	12	143	3	269	1	100	CI
1450	12	143	3	270	1	100	CI
1451	12	143	3	268	1	100	CI
1452	12	143	3	266	2	100	CI
1453	12	143	3	267	1	100	CI
1454	12	143	3	266	1	0	IM
1455	12	143	3	297	1	100	CI
1456	12	143	3	265	1	100	CI
1457	12	143	3	301	1	100	CI
1458	12	143	3	299	1	100	CI
1459	12	143	3	300	1	100	CI
1460	12	143	3	298	1	100	CI
1461	12	143	3	296	1	100	CI
1462	12	143	3	295	1	100	CI
1463	12	143	3	293	1	100	CI
1464	12	143	3	294	1	100	CI
1465	12	143	3	292	1	100	CI
1466	12	143	3	288	1	100	CI
1467	12	143	3	290	1	100	CI
1468	12	143	3	382	1	100	CI





## Ajuntament de les Alqueries

1469	12	143	3	264	2	100	CI
1470	12	143	3	381	1	100	CI
1471	12	143	3	259	2	100	CI
1472	12	143	2	310	1	100	CI
1473	12	143	2	311	1	100	CI
1474	12	143	2	309	1	100	CI
1475	12	143	2	307	1	100	CI
1476	12	143	2	308	1	100	CI
1477	12	143	2	305	1	0	IM
1478	12	143	2	9944	1	0	IM
1479	12	143	2	9945	1	0	IM
1480	12	143	2	458	1	0	TA
1481	12	143	2	314	1	100	TA
1482	12	143	2	315	1	100	CI
1483	12	143	2	313	1	0	IM
1484	12	143	4	9907	1	0	IM
1485	12	143	2	312	1	100	CI
1486	12	143	4	105	1	100	CI
1487	12	143	4	103	2	100	TA
1488	12	143	4	104	1	100	TA
1489	12	143	4	103	1	0	IM
1490	12	143	4	143	3	100	CI
1491	12	143	4	143	2	0	IM
1492	12	143	4	144	1	100	CI
1493	12	143	2	301	1	100	CI
1494	12	143	2	306	1	100	CI
1495	12	143	2	304	1	100	CI
1496	12	143	2	305	2	100	CI
1497	12	143	2	303	1	100	CI
1498	12	143	2	302	1	100	CI
1499	12	143	4	143	4	0	FY
1500	12	143	4	142	1	100	CI
1501	12	143	4	9906	1	0	IM
1502	12	143	4	143	1	0	IM
1503	12	143	4	141	1	100	CI
1504	12	143	4	140	1	100	CI
1505	12	143	4	138	1	100	CI
1506	12	143	4	139	1	100	CI
1507	12	143	4	107	1	100	CI
1508	12	143	4	9910	1	0	IM
1509	12	143	4	106	1	100	CI
1510	12	143	4	98	2	100	CI

*PLAN LOCAL DE QUEMAS DE LES ALQUERIES*

1511	12	143	4	97	1	0	FY
1512	12	143	4	98	1	100	CI
1513	12	143	4	96	1	100	CI
1514	12	143	4	94	1	100	CI
1515	12	143	4	95	1	100	CI
1516	12	143	4	93	1	100	CI
1517	12	143	4	91	1	100	CI
1518	12	143	4	92	1	100	CI
1519	12	143	4	90	1	100	CI
1520	12	143	4	89	3	100	CI
1521	12	143	4	9911	1	0	IM
1522	12	143	4	88	1	100	CI
1523	12	143	4	86	1	0	IM
1524	12	143	4	87	1	100	CI
1525	12	143	4	83	1	0	PR
1526	12	143	3	190	2	100	CI
1527	12	143	3	9917	1	0	IM
1528	12	143	3	190	1	0	IM
1529	12	143	3	188	1	100	CI
1530	12	143	3	189	1	100	CI
1531	12	143	10	155	1	100	CI
1532	12	143	10	21	1	100	CI
1533	12	143	10	22	1	100	CI
1534	12	143	10	20	1	100	CI
1535	12	143	10	18	1	100	CI
1536	12	143	10	19	1	0	FY
1537	12	143	3	187	1	100	CI
1538	12	143	3	176	1	100	CI
1539	12	143	3	186	1	100	CI
1540	12	143	4	111	1	100	CI
1541	12	143	4	109	1	100	CI
1542	12	143	4	110	1	100	CI
1543	12	143	4	108	1	100	CI
1544	12	143	4	9913	1	0	IM
1545	12	143	4	6	1	0	IM
1546	12	143	4	9912	1	0	IM
1547	12	143	4	84	1	0	IM
1548	12	143	4	85	1	100	CI
1549	12	143	4	82	1	100	CI
1550	12	143	4	75	1	100	CI
1551	12	143	4	81	1	100	CI
1552	12	143	4	6	2	0	PR



## Ajuntament de les Alqueries

1553	12	143	4	146	2	0	PR
1554	12	143	4	9026	1	0	FY
1555	12	143	4	145	1	100	CI
1556	12	143	4	147	1	100	CI
1557	12	143	2	300	2	0	IM
1558	12	143	4	136	1	100	CI
1559	12	143	4	134	1	100	CI
1560	12	143	4	135	1	100	CI
1561	12	143	4	133	1	100	CI
1562	12	143	10	17	1	100	CI
1563	12	143	4	137	1	100	CI
1564	12	143	10	15	1	100	CI
1565	12	143	10	16	1	100	CI
1566	12	143	10	9	2	0	IM
1567	12	143	10	8	1	100	CI
1568	12	143	10	9	1	100	CI
1569	12	143	10	7	1	100	CI
1570	12	143	10	4	1	100	CI
1571	12	143	10	5	1	100	CI
1572	12	143	10	2	1	100	CI
1573	12	143	8	12	1	100	CI
1574	12	143	8	17	2	100	TA
1575	12	143	8	16	1	0	PR
1576	12	143	8	17	1	0	PR
1577	12	143	8	15	1	0	PR
1578	12	143	8	18	1	100	CI
1579	12	143	8	14	1	100	CI
1580	12	143	8	19	1	100	CI
1581	12	143	10	10	1	100	CI
1582	12	143	10	1	3	0	IM
1583	12	143	10	1	1	0	IM
1584	12	143	10	1	2	100	CI
1585	12	143	10	3	1	100	TA
1586	12	143	8	298	1	100	CI
1587	12	143	8	22	1	100	CI
1588	12	143	10	6	1	100	CI
1589	12	143	8	21	1	100	CI
1590	12	143	4	119	2	0	IM
1591	12	143	2	300	1	100	CI
1592	12	143	4	115	1	100	CI
1593	12	143	4	113	1	100	CI
1594	12	143	4	114	1	100	CI

*PLAN LOCAL DE QUEMAS DE LES ALQUERIES*

1595	12	143	4	112	1	100	CI
1596	12	143	4	120	2	100	TA
1597	12	143	4	9914	1	0	IM
1598	12	143	4	120	1	0	IM
1599	12	143	4	118	1	100	CI
1600	12	143	4	118	2	0	IM
1601	12	143	4	80	1	100	CI
1602	12	143	4	78	1	100	CI
1603	12	143	4	79	1	100	CI
1604	12	143	4	77	3	0	IM
1605	12	143	4	77	1	100	CI
1606	12	143	4	77	2	0	IM
1607	12	143	4	76	2	0	IM
1608	12	143	4	132	1	100	CI
1609	12	143	4	76	1	100	CI
1610	12	143	4	131	1	100	CI
1611	12	143	4	126	1	100	CI
1612	12	143	4	127	1	100	CI
1613	12	143	4	125	1	100	CI
1614	12	143	4	122	1	100	CI
1615	12	143	4	123	1	100	CI
1616	12	143	8	20	1	100	CI
1617	12	143	8	48	1	100	CI
1618	12	143	8	47	1	100	CI
1619	12	143	8	45	1	100	CI
1620	12	143	8	46	1	100	CI
1621	12	143	8	44	1	100	CI
1622	12	143	8	41	1	100	CI
1623	12	143	8	9009	2	100	CI
1624	12	143	8	30	1	100	CI
1625	12	143	8	302	1	100	CI
1626	12	143	8	29	1	100	CI
1627	12	143	8	27	1	100	CI
1628	12	143	8	28	1	100	CI
1629	12	143	8	26	1	100	CI
1630	12	143	8	43	1	100	CI
1631	12	143	8	25	1	100	CI
1632	12	143	8	42	1	100	CI
1633	12	143	8	39	1	100	CI
1634	12	143	8	40	1	100	CI
1635	12	143	8	38	1	100	CI
1636	12	143	8	36	1	100	CI



## Ajuntament de les Alqueries

1637	12	143	8	37	1	100	CI
1638	12	143	8	35	1	100	CI
1639	12	143	4	121	1	100	CI
1640	12	143	8	34	1	100	CI
1641	12	143	4	119	1	100	CI
1642	12	143	4	117	1	100	CI
1643	12	143	4	116	1	100	CI
1644	12	143	3	191	1	100	CI
1645	12	143	3	379	1	100	CI
1646	12	143	3	179	1	100	CI
1647	12	143	3	177	1	100	CI
1648	12	143	3	178	1	100	CI
1649	12	143	8	287	1	100	CI
1650	12	143	8	285	1	100	CI
1651	12	143	8	277	4	100	CI
1652	12	143	8	284	1	100	CI
1653	12	143	8	276	1	100	CI
1654	12	143	8	270	1	100	CI
1655	12	143	8	271	1	100	CI
1656	12	143	8	274	1	100	CI
1657	12	143	3	315	1	100	CI
1658	12	143	3	316	1	100	CI
1659	12	143	3	314	1	100	CI
1660	12	143	3	312	1	100	CI
1661	12	143	3	313	1	100	CI
1662	12	143	3	311	1	0	FY
1663	12	143	3	308	1	100	CI
1664	12	143	3	309	2	100	CI
1665	12	143	3	307	1	100	CI
1666	12	143	11	200	2	100	TA
1667	12	143	11	199	1	100	CI
1668	12	143	11	200	1	100	CI
1669	12	143	9	5	1	0	IM
1670	12	143	9	6	1	0	IM
1671	12	143	9	3	2	100	CI
1672	12	143	9	2	2	100	CI
1673	12	143	9	1	2	100	CI
1674	12	143	9	9901	13	100	CI
1675	12	143	9	407	5	0	IM
1676	12	143	9	407	6	0	FY
1677	12	143	9	407	4	0	IM
1678	12	143	9	31	1	100	CI

*PLAN LOCAL DE QUEMAS DE LES ALQUERIES*

1679	12	143	9	407	3	0	TA
1680	12	143	9	26	1	100	CI
1681	12	143	9	15	1	0	FY
1682	12	143	9	25	1	100	CI
1683	12	143	9	10	1	0	IM
1684	12	143	9	7	1	0	IM
1685	12	143	9	9	1	0	IM
1686	12	143	9	33	2	0	PR
1687	12	143	9	33	1	100	CI
1688	12	143	9	32	2	0	FY
1689	12	143	9	32	1	0	PR
1690	12	143	9	38	2	0	IM
1691	12	143	9	37	1	100	CI
1692	12	143	9	38	1	100	CI
1693	12	143	9	36	1	100	CI
1694	12	143	9	30	1	100	CI
1695	12	143	9	34	1	100	CI
1696	12	143	9	29	1	100	CI
1697	12	143	9	27	1	100	CI
1698	12	143	9	28	1	100	CI
1699	12	143	9	24	2	0	IM
1700	12	143	8	56	1	100	CI
1701	12	143	9	24	1	100	CI
1702	12	143	8	106	1	100	CI
1703	12	143	8	92	1	100	CI
1704	12	143	8	294	1	100	CI
1705	12	143	9	16	1	0	FY
1706	12	143	9	17	1	0	FY
1707	12	143	9	14	1	0	IM
1708	12	143	9	408	15	100	CI
1709	12	143	9	9901	22	100	CI
1710	12	143	9	9901	14	0	FY
1711	12	143	9	9901	21	100	CI
1712	12	143	9	9901	12	100	CI
1713	12	143	9	60	1	100	CI
1714	12	143	9	408	2	0	IM
1715	12	143	9	9901	27	100	CI
1716	12	143	9	408	3	100	CI
1717	12	143	9	9901	9	0	FY
1718	12	143	9	9901	11	0	TA
1719	12	143	9	9914	1	0	IM
1720	12	143	9	408	6	0	IM



## Ajuntament de les Alqueries

1721	12	143	9	9901	8	100	CI
1722	12	143	9	408	4	100	CI
1723	12	143	9	84	2	0	IM
1724	12	143	9	83	2	0	IM
1725	12	143	9	66	1	100	CI
1726	12	143	9	67	1	0	PR
1727	12	143	9	407	1	0	FY
1728	12	143	9	90	2	0	IM
1729	12	143	9	95	2	0	IM
1730	12	143	9	23	1	100	CI
1731	12	143	9	58	1	100	CI
1732	12	143	9	63	1	100	CI
1733	12	143	9	407	2	0	IM
1734	12	143	9	64	1	100	CI
1735	12	143	9	9915	1	0	IM
1736	12	143	9	9916	1	0	IM
1737	12	143	9	408	5	0	TA
1738	12	143	9	89	1	100	CI
1739	12	143	9	406	1	100	CI
1740	12	143	9	88	2	0	IM
1741	12	143	9	87	2	0	IM
1742	12	143	9	88	1	100	CI
1743	12	143	9	87	1	100	CI
1744	12	143	9	86	1	100	CI
1745	12	143	9	86	2	0	IM
1746	12	143	9	85	2	0	IM
1747	12	143	8	296	2	100	TA
1748	12	143	9	85	1	100	CI
1749	12	143	8	296	1	0	FY
1750	12	143	8	293	1	100	CI
1751	12	143	8	295	1	100	TA
1752	12	143	8	292	1	100	TA
1753	12	143	8	290	1	100	CI
1754	12	143	8	291	1	100	TA
1755	12	143	8	263	1	100	CI
1756	12	143	8	257	1	100	CI
1757	12	143	8	258	1	100	CI
1758	12	143	8	256	1	100	CI
1759	12	143	8	300	1	100	CI
1760	12	143	8	301	1	100	CI
1761	12	143	8	299	1	100	CI
1762	12	143	9	84	1	100	CI

*PLAN LOCAL DE QUEMAS DE LES ALQUERIES*

1763	12	143	8	297	1	100	CI
1764	12	143	9	83	1	100	CI
1765	12	143	9	78	1	100	CI
1766	12	143	9	59	1	100	CI
1767	12	143	10	51	1	100	CI
1768	12	143	10	52	1	100	TA
1769	12	143	9	395	1	100	CI
1770	12	143	9	393	1	0	FY
1771	12	143	9	394	1	100	CI
1772	12	143	9	286	1	100	CI
1773	12	143	9	55	1	100	CI
1774	12	143	9	159	1	100	CI
1775	12	143	9	35	2	0	PR
1776	12	143	9	20	2	0	PR
1777	12	143	9	35	1	0	FY
1778	12	143	9	44	1	100	CI
1779	12	143	9	41	1	100	CI
1780	12	143	9	43	1	100	CI
1781	12	143	9	40	1	100	CI
1782	12	143	10	80	1	100	CI
1783	12	143	9	39	1	100	CI
1784	12	143	10	79	1	100	CI
1785	12	143	10	77	1	100	CI
1786	12	143	10	78	1	100	CI
1787	12	143	10	76	1	100	CI
1788	12	143	10	74	1	100	CI
1789	12	143	10	75	1	100	CI
1790	12	143	10	54	1	100	CI
1791	12	143	10	156	1	0	PR
1792	12	143	10	53	1	100	CI
1793	12	143	10	50	1	100	CI
1794	12	143	9	47	1	100	CI
1795	12	143	10	49	1	100	CI
1796	12	143	9	46	1	100	CI
1797	12	143	9	42	2	0	PR
1798	12	143	9	45	1	0	FY
1799	12	143	9	42	1	0	FY
1800	12	143	9	9920	2	100	CI
1801	12	143	9	9920	1	0	IM
1802	12	143	9	98	1	100	CI
1803	12	143	9	9917	1	0	IM
1804	12	143	9	97	1	100	CI





## Ajuntament de les Alqueries

1805	12	143	9	57	1	100	CI
1806	12	143	9	96	1	100	CI
1807	12	143	9	54	1	100	CI
1808	12	143	9	52	1	0	FY
1809	12	143	9	53	1	100	CI
1810	12	143	9	95	1	100	CI
1811	12	143	9	93	1	100	CI
1812	12	143	9	94	1	100	CI
1813	12	143	9	92	1	100	CI
1814	12	143	9	90	1	100	CI
1815	12	143	9	91	1	100	CI
1816	12	143	10	9905	1	0	IM
1817	12	143	10	42	2	0	IM
1818	12	143	9	9919	2	100	CI
1819	12	143	9	9918	1	0	IM
1820	12	143	9	9919	1	0	IM
1821	12	143	9	104	1	100	CI
1822	12	143	9	102	1	100	CI
1823	12	143	9	103	1	100	CI
1824	12	143	9	101	1	100	CI
1825	12	143	9	99	2	0	IM
1826	12	143	9	100	1	100	CI
1827	12	143	9	99	1	100	CI
1828	12	143	9	50	1	100	CI
1829	12	143	9	51	1	0	FY
1830	12	143	9	49	5	0	IM
1831	12	143	9	49	3	100	CI
1832	12	143	9	49	4	100	TA
1833	12	143	9	49	2	0	IM
1834	12	143	9	48	2	0	IM
1835	12	143	9	49	1	0	FY
1836	12	143	9	48	1	0	FY
1837	12	143	9	119	1	100	CI
1838	12	143	9	120	1	100	CI
1839	12	143	9	118	1	100	CI
1840	12	143	9	107	1	0	FY
1841	12	143	9	108	1	0	FY
1842	12	143	9	20	1	100	CI
1843	12	143	2	278	1	0	IM
1844	12	143	2	279	1	0	IM
1845	12	143	2	271	2	100	CI
1846	12	143	2	283	4	100	CI

*PLAN LOCAL DE QUEMAS DE LES ALQUERIES*

1847	12	143	2	271	1	0	IM
1848	12	143	2	283	2	0	IM
1849	12	143	2	279	2	0	FY
1850	12	143	2	291	3	0	IM
1851	12	143	2	284	1	100	CI
1852	12	143	2	291	1	100	CI
1853	12	143	2	277	1	100	CI
1854	12	143	2	277	2	0	IM
1855	12	143	2	285	1	0	IM
1856	12	143	2	9941	1	0	IM
1857	12	143	2	9939	1	0	IM
1858	12	143	2	9940	1	0	IM
1859	12	143	2	288	2	0	IM
1860	12	143	2	289	1	0	IM
1861	12	143	2	282	3	0	FY
1862	12	143	2	283	1	0	IM
1863	12	143	2	282	2	0	IM
1864	12	143	2	281	1	0	IM
1865	12	143	2	282	1	0	IM
1866	12	143	2	280	3	0	IM
1867	12	143	2	280	1	0	IM
1868	12	143	2	280	2	0	FY
1869	12	143	2	278	2	0	FY
1870	12	143	9	9901	18	0	TA
1871	12	143	9	9901	26	100	CI
1872	12	143	9	9901	7	0	IM
1873	12	143	9	9901	5	100	CI
1874	12	143	9	408	13	100	CI
1875	12	143	9	408	14	0	TA
1876	12	143	9	408	12	0	IM
1877	12	143	9	408	10	100	CI
1878	12	143	9	408	11	0	TA
1879	12	143	9	408	9	0	TA
1880	12	143	9	408	7	100	CI
1881	12	143	9	408	8	0	IM
1882	12	143	9	135	1	100	CI
1883	12	143	9	136	1	100	CI
1884	12	143	9	134	1	100	CI
1885	12	143	9	132	1	100	CI
1886	12	143	9	133	1	100	CI
1887	12	143	9	131	1	100	CI
1888	12	143	9	130	2	0	IM



## Ajuntament de les Alqueries

1889	12	143	9	130	3	0	PR
1890	12	143	9	130	1	100	TA
1891	12	143	9	80	2	0	IM
1892	12	143	9	81	1	100	TA
1893	12	143	9	80	1	100	TA
1894	12	143	9	79	1	100	TA
1895	12	143	9	79	2	0	IM
1896	12	143	9	9901	1	100	CI
1897	12	143	9	9901	20	100	CI
1898	12	143	9	9901	19	100	CI
1899	12	143	9	408	1	100	CI
1900	12	143	9	9912	1	0	IM
1901	12	143	9	9913	1	0	IM
1902	12	143	2	284	2	0	IM
1903	12	143	9	9901	2	100	CI
1904	12	143	2	9901	2	100	CI
1905	12	143	2	291	2	0	IM
1906	12	143	2	290	1	0	IM
1907	12	143	2	284	3	0	IM
1908	12	143	2	294	1	0	IM
1909	12	143	2	297	1	0	IM
1910	12	143	2	296	1	0	IM
1911	12	143	2	289	2	0	IM
1912	12	143	2	295	1	0	IM
1913	12	143	2	288	1	0	IM
1914	12	143	4	152	1	100	CI
1915	12	143	4	9903	1	0	IM
1916	12	143	4	151	3	100	CI
1917	12	143	7	316	1	100	CI
1918	12	143	4	151	2	0	IM
1919	12	143	7	315	1	100	CI
1920	12	143	7	313	1	100	CI
1921	12	143	7	314	1	100	CI
1922	12	143	4	151	1	0	FY
1923	12	143	2	292	3	0	FY
1924	12	143	4	150	1	100	CI
1925	12	143	2	292	2	0	IM
1926	12	143	2	292	1	0	IM
1927	12	143	2	298	1	0	IM
1928	12	143	4	205	2	0	IM
1929	12	143	4	9902	1	0	IM
1930	12	143	2	293	1	100	CI

*PLAN LOCAL DE QUEMAS DE LES ALQUERIES*

1931	12	143	4	205	1	0	FY
1932	12	143	9	163	2	0	IM
1933	12	143	9	164	1	100	CI
1934	12	143	9	163	1	100	CI
1935	12	143	9	129	1	0	FY
1936	12	143	9	144	2	0	IM
1937	12	143	9	128	1	100	CI
1938	12	143	9	126	2	100	TA
1939	12	143	9	127	1	100	CI
1940	12	143	9	126	1	100	CI
1941	12	143	9	123	1	100	CI
1942	12	143	9	124	1	100	CI
1943	12	143	9	122	1	100	CI
1944	12	143	7	312	1	100	CI
1945	12	143	9	82	2	100	CI
1946	12	143	7	162	1	100	CI
1947	12	143	7	322	1	100	CI
1948	12	143	7	9904	1	0	IM
1949	12	143	7	311	1	100	CI
1950	12	143	7	309	1	100	CI
1951	12	143	7	310	1	100	CI
1952	12	143	7	308	1	100	CI
1953	12	143	7	166	1	0	IM
1954	12	143	7	307	1	100	CI
1955	12	143	7	306	1	100	CI
1956	12	143	9	82	1	0	IM
1957	12	143	7	174	1	100	CI
1958	12	143	9	121	1	100	CI
1959	12	143	9	165	1	100	CI
1960	12	143	9	405	1	100	CI
1961	12	143	9	9901	24	100	CI
1962	12	143	9	9901	23	100	CI
1963	12	143	9	9901	4	0	FY
1964	12	143	9	403	1	100	CI
1965	12	143	9	9901	16	0	FY
1966	12	143	9	9901	17	0	TA
1967	12	143	9	9922	1	0	IM
1968	12	143	9	399	1	100	CI
1969	12	143	9	165	2	0	IM
1970	12	143	9	158	1	100	CI
1971	12	143	9	162	1	100	TA
1972	12	143	9	157	1	100	CI



## Ajuntament de les Alqueries

1973	12	143	9	155	1	100	CI
1974	12	143	9	156	1	100	CI
1975	12	143	9	154	1	100	CI
1976	12	143	9	152	1	100	CI
1977	12	143	9	153	1	100	CI
1978	12	143	9	147	1	100	CI
1979	12	143	7	171	1	100	CI
1980	12	143	7	173	1	100	CI
1981	12	143	7	170	1	100	CI
1982	12	143	7	164	1	0	IM
1983	12	143	7	168	1	100	CI
1984	12	143	7	163	2	100	CI
1985	12	143	7	161	1	100	CI
1986	12	143	7	163	1	0	IM
1987	12	143	7	178	1	100	CI
1988	12	143	7	369	1	100	CI
1989	12	143	7	169	1	100	CI
1990	12	143	7	165	1	100	CI
1991	12	143	7	167	1	0	FY
1992	12	143	7	153	1	100	CI
1993	12	143	7	151	1	100	CI
1994	12	143	7	152	1	100	CI
1995	12	143	7	82	1	100	CI
1996	12	143	8	13	1	100	CI
1997	12	143	8	256	2	100	CI
1998	12	143	8	289	1	100	CI
1999	12	143	8	277	1	0	IM
2000	12	143	8	268	1	100	CI
2001	12	143	8	267	1	100	CI
2002	12	143	8	266	1	100	CI
2003	12	143	9	145	2	0	IM
2004	12	143	9	146	1	100	TA
2005	12	143	9	145	1	100	CI
2006	12	143	9	143	2	100	TA
2007	12	143	9	144	1	100	CI
2008	12	143	9	143	1	100	CI
2009	12	143	9	140	1	100	CI
2010	12	143	9	141	1	100	CI
2011	12	143	9	139	1	100	TA
2012	12	143	9	169	2	0	IM
2013	12	143	9	125	1	100	TA
2014	12	143	9	169	1	100	CI

*PLAN LOCAL DE QUEMAS DE LES ALQUERIES*

2015	12	143	9	167	4	0	IM
2016	12	143	9	168	1	100	CI
2017	12	143	9	167	2	100	CI
2018	12	143	9	166	1	100	CI
2019	12	143	9	167	1	0	IM
2020	12	143	9	114	1	100	CI
2021	12	143	9	117	1	100	CI
2022	12	143	9	114	2	0	IM
2023	12	143	9	116	1	100	CI
2024	12	143	9	114	3	0	IM
2025	12	143	9	115	1	100	CI
2026	12	143	9	9909	1	0	IM
2027	12	143	9	9907	1	0	IM
2028	12	143	9	9908	1	0	IM
2029	12	143	7	81	2	0	PR
2030	12	143	7	159	1	100	CI
2031	12	143	7	160	1	100	CI
2032	12	143	7	158	1	100	CI
2033	12	143	7	156	1	100	CI
2034	12	143	7	157	1	100	CI
2035	12	143	7	84	1	100	CI
2036	12	143	7	164	2	100	CI
2037	12	143	7	83	1	100	CI
2038	12	143	7	155	1	100	CI
2039	12	143	7	150	1	100	CI
2040	12	143	7	154	1	100	CI
2041	12	143	7	149	1	100	CI
2042	12	143	7	367	1	100	CI
2043	12	143	7	148	1	100	CI
2044	12	143	7	91	1	100	CI
2045	12	143	7	88	1	100	CI
2046	12	143	7	90	1	100	CI
2047	12	143	7	87	1	100	CI
2048	12	143	9	184	2	100	TA
2049	12	143	9	185	1	100	CI
2050	12	143	9	184	1	100	CI
2051	12	143	9	183	1	100	CI
2052	12	143	9	183	2	0	IM
2053	12	143	9	182	2	0	IM
2054	12	143	9	181	1	100	CI
2055	12	143	9	182	1	100	CI
2056	12	143	9	180	2	0	IM



## Ajuntament de les Alqueries

2057	12	143	9	178	3	0	IM
2058	12	143	9	180	1	100	CI
2059	12	143	9	9905	1	0	IM
2060	12	143	9	9904	1	0	IM
2061	12	143	9	219	1	0	IM
2062	12	143	9	203	2	0	IM
2063	12	143	9	203	3	100	CI
2064	12	143	9	179	2	0	IM
2065	12	143	9	177	1	0	IM
2066	12	143	9	177	3	100	CI
2067	12	143	9	176	2	0	IM
2068	12	143	9	175	2	0	IM
2069	12	143	9	176	1	0	FY
2070	12	143	9	175	1	0	FY
2071	12	143	9	173	2	0	IM
2072	12	143	9	174	1	100	CI
2073	12	143	7	86	1	100	CI
2074	12	143	7	81	1	100	CI
2075	12	143	7	85	1	100	CI
2076	12	143	7	241	1	100	CI
2077	12	143	7	146	1	100	CI
2078	12	143	7	147	1	100	CI
2079	12	143	7	142	1	100	CI
2080	12	143	7	140	1	100	CI
2081	12	143	7	141	1	100	CI
2082	12	143	7	139	1	100	CI
2083	12	143	7	137	1	100	CI
2084	12	143	7	138	1	100	CI
2085	12	143	7	92	1	100	CI
2086	12	143	9	173	1	100	CI
2087	12	143	7	145	1	100	CI
2088	12	143	9	172	1	100	CI
2089	12	143	9	170	1	100	CI
2090	12	143	9	171	1	100	CI
2091	12	143	9	161	1	100	CI
2092	12	143	9	160	1	100	CI
2093	12	143	9	226	2	0	IM
2094	12	143	9	223	1	0	IM
2095	12	143	9	223	2	100	CI
2096	12	143	9	222	2	0	IM
2097	12	143	9	221	3	0	IM
2098	12	143	9	222	1	100	CI

*PLAN LOCAL DE QUEMAS DE LES ALQUERIES*

2099	12	143	9	221	2	0	IM
2100	12	143	9	221	1	100	CI
2101	12	143	9	227	1	100	CI
2102	12	143	9	228	1	100	CI
2103	12	143	9	226	1	100	CI
2104	12	143	9	224	1	100	CI
2105	12	143	9	225	1	100	CI
2106	12	143	9	220	1	100	CI
2107	12	143	8	269	1	100	CI
2108	12	143	8	265	1	100	CI
2109	12	143	8	262	1	100	CI
2110	12	143	8	264	1	100	CI
2111	12	143	8	261	1	100	CI
2112	12	143	8	259	1	100	CI
2113	12	143	8	260	1	100	CI
2114	12	143	8	254	5	0	FY
2115	12	143	8	243	2	100	CI
2116	12	143	8	243	1	0	PR
2117	12	143	8	83	2	100	CI
2118	12	143	8	277	2	100	CI
2119	12	143	8	125	1	100	CI
2120	12	143	8	114	1	100	CI
2121	12	143	8	115	1	100	CI
2122	12	143	8	113	1	100	CI
2123	12	143	8	111	1	100	CI
2124	12	143	8	112	1	100	CI
2125	12	143	8	110	1	100	CI
2126	12	143	8	108	1	100	CI
2127	12	143	8	109	1	100	CI
2128	12	143	9	218	1	100	CI
2129	12	143	9	217	1	100	CI
2130	12	143	9	217	2	0	IM
2131	12	143	9	216	2	0	IM
2132	12	143	9	215	1	100	CI
2133	12	143	9	216	1	100	CI
2134	12	143	2	299	2	100	CI
2135	12	143	9	229	1	100	CI
2136	12	143	10	82	1	100	CI
2137	12	143	10	83	1	100	CI
2138	12	143	10	73	1	100	CI
2139	12	143	10	71	1	100	CI
2140	12	143	10	72	1	100	CI





## Ajuntament de les Alqueries

2141	12	143	10	70	1	100	CI
2142	12	143	8	85	1	100	CI
2143	12	143	8	107	1	100	CI
2144	12	143	8	243	3	100	CI
2145	12	143	8	121	1	100	CI
2146	12	143	8	242	2	100	CI
2147	12	143	8	120	1	100	CI
2148	12	143	8	118	1	100	CI
2149	12	143	8	119	1	100	CI
2150	12	143	8	116	2	0	IM
2151	12	143	8	86	1	100	CI
2152	12	143	8	116	1	100	CI
2153	12	143	8	254	1	0	IM
2154	12	143	8	255	1	100	CI
2155	12	143	8	241	3	100	TA
2156	12	143	8	241	1	100	CI
2157	12	143	8	240	3	0	IM
2158	12	143	8	250	1	100	CI
2159	12	143	8	242	1	100	CI
2160	12	143	8	254	4	0	FY
2161	12	143	10	69	1	100	CI
2162	12	143	10	87	1	100	CI
2163	12	143	10	68	1	100	CI
2164	12	143	10	86	1	100	CI
2165	12	143	10	84	1	100	CI
2166	12	143	10	85	1	100	CI
2167	12	143	10	81	1	100	CI
2168	12	143	10	107	1	100	TA
2169	12	143	10	108	1	100	CI
2170	12	143	10	106	1	100	CI
2171	12	143	10	104	1	100	CI
2172	12	143	10	105	1	100	CI
2173	12	143	10	103	1	100	CI
2174	12	143	10	96	1	100	CI
2175	12	143	10	102	1	100	CI
2176	12	143	10	95	1	100	CI
2177	12	143	10	101	1	100	CI
2178	12	143	10	100	1	100	CI
2179	12	143	10	97	1	100	CI
2180	12	143	10	98	1	100	CI
2181	12	143	10	90	2	0	PR
2182	12	143	10	89	1	100	TA

*PLAN LOCAL DE QUEMAS DE LES ALQUERIES*

2183	12	143	10	90	1	100	CI
2184	12	143	10	88	1	100	TA
2185	12	143	10	46	1	100	CI
2186	12	143	10	44	1	100	CI
2187	12	143	10	45	1	100	CI
2188	12	143	10	39	1	100	CI
2189	12	143	10	37	1	100	CI
2190	12	143	10	38	1	100	CI
2191	12	143	10	36	1	100	CI
2192	12	143	10	47	1	100	CI
2193	12	143	10	48	1	100	CI
2194	12	143	10	9904	1	0	IM
2195	12	143	10	30	1	100	CI
2196	12	143	10	9903	1	0	IM
2197	12	143	10	29	2	0	IM
2198	12	143	9	9910	2	100	CI
2199	12	143	9	9911	1	0	IM
2200	12	143	9	198	1	100	CI
2201	12	143	9	195	2	100	TA
2202	12	143	9	197	1	100	CI
2203	12	143	9	111	1	100	CI
2204	12	143	9	109	1	100	CI
2205	12	143	9	110	1	100	CI
2206	12	143	9	108	2	0	IM
2207	12	143	9	105	2	0	IM
2208	12	143	9	107	2	0	IM
2209	12	143	10	43	1	100	CI
2210	12	143	7	80	1	0	PR
2211	12	143	7	80	2	100	CI
2212	12	143	7	78	2	0	PR
2213	12	143	8	252	1	100	CI
2214	12	143	8	253	1	100	CI
2215	12	143	8	251	1	100	CI
2216	12	143	8	227	1	100	CI
2217	12	143	8	244	1	100	CI
2218	12	143	8	254	3	0	FY
2219	12	143	8	254	2	100	CI
2220	12	143	8	239	1	100	CI
2221	12	143	8	240	1	100	CI
2222	12	143	8	238	1	100	CI
2223	12	143	8	236	1	100	CI
2224	12	143	8	237	1	100	CI



## Ajuntament de les Alqueries

2225	12	143	8	235	1	100	CI
2226	12	143	8	198	1	100	CI
2227	12	143	8	234	1	100	CI
2228	12	143	8	195	1	100	CI
2229	12	143	8	186	1	100	CI
2230	12	143	8	194	1	100	CI
2231	12	143	8	117	1	100	CI
2232	12	143	8	207	2	0	IM
2233	12	143	8	228	1	100	CI
2234	12	143	8	9	1	100	CI
2235	12	143	8	231	1	100	CI
2236	12	143	8	232	1	100	CI
2237	12	143	10	40	1	0	PR
2238	12	143	10	33	1	100	CI
2239	12	143	10	35	1	100	CI
2240	12	143	10	32	1	100	CI
2241	12	143	10	24	3	0	IM
2242	12	143	10	24	4	100	CI
2243	12	143	10	24	2	0	PR
2244	12	143	8	4	1	100	CI
2245	12	143	10	24	1	100	TA
2246	12	143	8	3	1	100	CI
2247	12	143	8	1	1	0	FY
2248	12	143	8	2	1	100	CI
2249	12	143	10	9902	1	0	IM
2250	12	143	10	34	1	100	CI
2251	12	143	10	31	1	100	CI
2252	12	143	10	28	2	0	IM
2253	12	143	10	29	1	100	CI
2254	12	143	10	28	1	100	TA
2255	12	143	10	25	2	100	TA
2256	12	143	10	26	1	0	IM
2257	12	143	10	25	1	0	IM
2258	12	143	8	5	1	100	CI
2259	12	143	7	78	1	100	CI
2260	12	143	10	42	1	100	CI
2261	12	143	7	77	1	100	CI
2262	12	143	7	95	1	0	IM
2263	12	143	7	76	1	100	CI
2264	12	143	7	89	1	100	CI
2265	12	143	7	75	1	100	CI
2266	12	143	7	79	1	100	CI

PLAN LOCAL DE QUEMAS DE LES ALQUERIES

2267	12	143	7	74	1	100	CI
2268	12	143	7	99	1	100	CI
2269	12	143	7	73	1	100	CI
2270	12	143	7	98	1	100	CI
2271	12	143	7	96	1	100	CI
2272	12	143	7	97	1	100	CI
2273	12	143	7	95	2	100	CI
2274	12	143	7	93	1	100	CI
2275	12	143	7	94	1	100	CI
2276	12	143	7	72	1	100	CI
2277	12	143	7	49	1	100	CI
2278	12	143	7	50	1	100	CI
2279	12	143	7	48	1	100	CI
2280	12	143	7	70	2	100	CI
2281	12	143	7	47	1	100	CI
2282	12	143	7	70	1	0	IM
2283	12	143	10	41	1	100	CI
2284	12	143	7	69	1	100	CI
2285	12	143	9	106	1	100	CI
2286	12	143	10	122	1	100	CI
2287	12	143	9	105	1	100	CI
2288	12	143	10	121	1	100	CI
2289	12	143	10	115	1	100	CI
2290	12	143	10	116	1	100	CI
2291	12	143	10	114	1	100	CI
2292	12	143	10	112	1	100	CI
2293	12	143	10	113	1	100	CI
2294	12	143	10	94	1	100	CI
2295	12	143	10	92	1	100	CI
2296	12	143	10	93	1	100	CI
2297	12	143	10	91	1	100	CI
2298	12	143	10	88	2	100	CI
2299	12	143	10	124	1	100	CI
2300	12	143	10	120	1	100	CI
2301	12	143	10	123	1	100	CI
2302	12	143	10	119	2	0	PR
2303	12	143	10	118	1	100	CI
2304	12	143	10	119	1	100	CI
2305	12	143	10	117	1	100	CI
2306	12	143	10	13	1	100	CI
2307	12	143	10	9906	1	0	IM
2308	12	143	8	229	1	100	CI



## Ajuntament de les Alqueries

2309	12	143	8	230	1	100	CI
2310	12	143	8	207	1	100	CI
2311	12	143	8	205	1	100	CI
2312	12	143	8	206	1	100	CI
2313	12	143	8	201	1	100	CI
2314	12	143	8	199	1	100	CI
2315	12	143	8	200	1	100	CI
2316	12	143	8	197	1	100	CI
2317	12	143	8	196	1	100	CI
2318	12	143	8	83	4	100	CI
2319	12	143	8	83	3	100	CI
2320	12	143	8	83	1	0	IM
2321	12	143	9	262	1	100	CI
2322	12	143	9	259	1	100	CI
2323	12	143	9	261	2	0	IM
2324	12	143	9	351	1	100	CI
2325	12	143	9	300	3	100	CI
2326	12	143	9	350	1	100	CI
2327	12	143	9	299	2	0	IM
2328	12	143	7	67	1	100	CI
2329	12	143	9	299	1	100	CI
2330	12	143	7	65	1	100	CI
2331	12	143	7	71	1	100	CI
2332	12	143	7	64	1	100	CI
2333	12	143	7	120	1	100	CI
2334	12	143	7	54	1	100	CI
2335	12	143	7	56	1	100	CI
2336	12	143	7	63	1	100	CI
2337	12	143	7	61	1	100	CI
2338	12	143	7	62	1	100	CI
2339	12	143	7	59	1	0	IM
2340	12	143	7	58	1	100	CI
2341	12	143	7	59	2	100	CI
2342	12	143	7	57	1	100	CI
2343	12	143	7	190	2	0	IM
2344	12	143	7	26	1	100	CI
2345	12	143	7	189	1	0	IM
2346	12	143	7	187	1	100	CI
2347	12	143	10	12	2	0	PR
2348	12	143	10	11	1	100	CI
2349	12	143	10	12	1	100	CI
2350	12	143	10	10	2	0	PR

*PLAN LOCAL DE QUEMAS DE LES ALQUERIES*

2351	12	143	9	191	2	0	IM
2352	12	143	9	191	1	100	CI
2353	12	143	9	9906	1	0	IM
2354	12	143	9	9910	1	0	IM
2355	12	143	9	402	1	0	IM
2356	12	143	9	402	2	100	TA
2357	12	143	9	196	1	100	CI
2358	12	143	9	194	2	0	IM
2359	12	143	9	195	1	0	IM
2360	12	143	9	194	1	100	CI
2361	12	143	9	193	2	0	IM
2362	12	143	9	189	2	0	IM
2363	12	143	9	190	1	100	CI
2364	12	143	9	189	1	100	CI
2365	12	143	9	187	1	100	CI
2366	12	143	9	188	1	100	CI
2367	12	143	9	186	1	100	CI
2368	12	143	9	297	1	100	CI
2369	12	143	9	298	1	100	CI
2370	12	143	9	295	1	100	CI
2371	12	143	9	364	1	100	CI
2372	12	143	9	294	1	100	CI
2373	12	143	9	363	1	100	CI
2374	12	143	9	296	1	100	CI
2375	12	143	9	362	1	100	CI
2376	12	143	9	261	1	100	CI
2377	12	143	9	348	1	100	CI
2378	12	143	9	349	1	100	CI
2379	12	143	9	338	1	100	CI
2380	12	143	9	336	1	100	CI
2381	12	143	9	337	1	100	CI
2382	12	143	9	335	1	100	CI
2383	12	143	9	333	1	0	FY
2384	12	143	9	334	1	100	CI
2385	12	143	9	332	1	100	CI
2386	12	143	9	324	1	100	CI
2387	12	143	9	331	1	100	CI
2388	12	143	9	323	1	100	CI
2389	12	143	9	321	1	100	CI
2390	12	143	9	321	2	0	IM
2391	12	143	9	365	1	100	CI
2392	12	143	9	352	1	100	CI



## Ajuntament de les Alqueries

2393	12	143	9	352	2	0	IM
2394	12	143	7	177	1	100	CI
2395	12	143	7	175	2	0	IM
2396	12	143	7	176	1	100	CI
2397	12	143	7	175	1	100	CI
2398	12	143	7	198	1	100	CI
2399	12	143	7	172	1	100	CI
2400	12	143	7	195	1	100	CI
2401	12	143	7	189	2	100	CI
2402	12	143	7	194	1	100	CI
2403	12	143	7	188	1	100	CI
2404	12	143	7	185	1	100	CI
2405	12	143	7	186	1	100	CI
2406	12	143	7	184	1	100	CI
2407	12	143	7	181	1	100	CI
2408	12	143	7	183	1	100	CI
2409	12	143	7	180	1	100	CI
2410	12	143	7	202	1	100	CI
2411	12	143	7	179	1	100	CI
2412	12	143	7	201	1	100	CI
2413	12	143	7	190	1	100	CI
2414	12	143	7	200	1	100	CI
2415	12	143	7	381	1	100	CI
2416	12	143	7	231	1	100	CI
2417	12	143	7	240	1	100	CI
2418	12	143	7	230	1	100	CI
2419	12	143	9	179	1	100	TA
2420	12	143	7	199	1	100	CI
2421	12	143	9	178	2	100	TA
2422	12	143	9	177	2	100	CI
2423	12	143	9	178	1	0	FY
2424	12	143	9	167	3	100	CI
2425	12	143	9	206	1	100	CI
2426	12	143	9	112	1	100	CI
2427	12	143	9	205	1	100	CI
2428	12	143	9	203	1	100	CI
2429	12	143	9	204	1	100	CI
2430	12	143	9	200	1	100	CI
2431	12	143	9	193	1	100	CI
2432	12	143	9	199	1	100	CI
2433	12	143	9	192	1	100	CI
2434	12	143	8	10	1	100	CI

PLAN LOCAL DE QUEMAS DE LES ALQUERIES

2435	12	143	8	11	1	0	PR
2436	12	143	8	8	1	100	CI
2437	12	143	8	6	1	100	CI
2438	12	143	8	7	1	100	CI
2439	12	143	9	386	1	0	FY
2440	12	143	9	201	1	100	CI
2441	12	143	9	202	1	100	CI
2442	12	143	9	214	1	100	CI
2443	12	143	9	230	2	0	IM
2444	12	143	9	213	1	100	CI
2445	12	143	7	197	1	0	IM
2446	12	143	7	197	2	100	CI
2447	12	143	6	636	1	0	PR
2448	12	143	7	116	1	100	CI
2449	12	143	6	3	1	0	PR
2450	12	143	7	204	1	100	CI
2451	12	143	7	205	1	100	CI
2452	12	143	7	203	1	100	CI
2453	12	143	7	228	1	100	CI
2454	12	143	7	68	1	100	CI
2455	12	143	7	227	1	100	CI
2456	12	143	7	229	1	100	CI
2457	12	143	7	226	1	100	CI
2458	12	143	7	182	1	100	CI
2459	12	143	7	143	1	100	CI
2460	12	143	7	144	1	100	CI
2461	12	143	7	132	1	100	CI
2462	12	143	7	130	1	100	CI
2463	12	143	7	131	1	100	CI
2464	12	143	7	129	1	100	CI
2465	12	143	7	127	1	100	CI
2466	12	143	7	128	1	100	CI
2467	12	143	7	373	1	0	IM
2468	12	143	7	133	1	100	CI
2469	12	143	7	136	1	100	CI
2470	12	143	9	212	1	100	CI
2471	12	143	9	210	1	100	CI
2472	12	143	9	211	1	100	CI
2473	12	143	9	209	1	100	CI
2474	12	143	9	235	1	100	CI
2475	12	143	9	207	1	0	FY
2476	12	143	9	234	1	100	CI





## Ajuntament de les Alqueries

2477	12	143	9	233	1	100	CI
2478	12	143	9	233	2	0	IM
2479	12	143	9	232	2	0	IM
2480	12	143	9	208	1	100	CI
2481	12	143	9	232	1	100	CI
2482	12	143	9	251	2	0	PR
2483	12	143	9	248	1	100	CI
2484	12	143	9	248	2	0	PR
2485	12	143	9	247	2	0	PR
2486	12	143	9	246	2	0	PR
2487	12	143	9	247	1	100	CI
2488	12	143	9	246	1	0	FY
2489	12	143	9	231	1	100	CI
2490	12	143	9	392	2	0	PR
2491	12	143	9	230	1	100	CI
2492	12	143	9	392	1	100	CI
2493	12	143	7	123	1	100	CI
2494	12	143	9	391	1	100	CI
2495	12	143	7	215	1	0	IM
2496	12	143	7	125	1	100	CI
2497	12	143	7	210	1	100	CI
2498	12	143	7	124	1	100	CI
2499	12	143	7	126	1	100	CI
2500	12	143	7	122	1	100	CI
2501	12	143	7	221	1	100	CI
2502	12	143	7	208	1	100	CI
2503	12	143	7	209	1	100	CI
2504	12	143	7	207	1	100	CI
2505	12	143	7	222	1	100	CI
2506	12	143	7	223	1	100	CI
2507	12	143	7	9902	2	0	TA
2508	12	143	7	379	1	100	CI
2509	12	143	7	9902	1	0	IM
2510	12	143	7	220	1	100	CI
2511	12	143	7	218	1	0	PR
2512	12	143	7	218	2	100	CI
2513	12	143	7	216	1	100	CI
2514	12	143	7	214	1	100	CI
2515	12	143	7	215	2	100	CI
2516	12	143	7	378	1	100	CI
2517	12	143	7	206	1	100	CI
2518	12	143	6	295	1	100	CI

*PLAN LOCAL DE QUEMAS DE LES ALQUERIES*

2519	12	143	9	329	1	100	CI
2520	12	143	9	330	1	100	CI
2521	12	143	9	328	1	100	CI
2522	12	143	9	326	1	100	CI
2523	12	143	9	327	1	100	CI
2524	12	143	9	325	1	100	CI
2525	12	143	8	87	1	100	CI
2526	12	143	8	84	1	100	CI
2527	12	143	9	357	3	0	IM
2528	12	143	9	358	2	0	IM
2529	12	143	9	357	2	0	IM
2530	12	143	9	355	1	100	CI
2531	12	143	9	356	1	100	CI
2532	12	143	9	354	1	100	CI
2533	12	143	8	90	1	100	CI
2534	12	143	8	91	1	100	CI
2535	12	143	8	89	1	100	CI
2536	12	143	8	88	1	100	CI
2537	12	143	9	373	2	0	IM
2538	12	143	9	370	1	100	CI
2539	12	143	9	371	1	100	CI
2540	12	143	9	369	1	100	CI
2541	12	143	9	366	1	100	CI
2542	12	143	9	368	1	100	CI
2543	12	143	9	390	2	0	PR
2544	12	143	9	389	2	0	PR
2545	12	143	9	390	1	100	CI
2546	12	143	9	389	1	0	FY
2547	12	143	8	79	1	100	CI
2548	12	143	8	9902	1	0	IM
2549	12	143	8	78	1	100	CI
2550	12	143	8	76	1	100	CI
2551	12	143	8	77	1	100	CI
2552	12	143	8	75	1	100	TA
2553	12	143	8	73	1	100	CI
2554	12	143	8	74	1	100	CI
2555	12	143	8	72	1	100	CI
2556	12	143	8	70	1	100	CI
2557	12	143	8	71	1	0	FY
2558	12	143	9	388	1	0	FY
2559	12	143	9	387	1	0	FY
2560	12	143	9	384	1	100	CI



## Ajuntament de les Alqueries

2561	12	143	9	385	1	100	CI
2562	12	143	9	383	2	0	IM
2563	12	143	9	382	2	0	IM
2564	12	143	9	383	1	100	CI
2565	12	143	9	253	1	100	CI
2566	12	143	6	40	1	100	CI
2567	12	143	9	244	1	100	CI
2568	12	143	6	37	1	100	CI
2569	12	143	6	35	1	100	CI
2570	12	143	6	36	1	100	CI
2571	12	143	6	34	1	100	CI
2572	12	143	6	32	1	100	CI
2573	12	143	6	33	1	100	CI
2574	12	143	6	31	1	100	CI
2575	12	143	6	2	1	0	PR
2576	12	143	6	30	1	100	CI
2577	12	143	6	54	1	100	CI
2578	12	143	6	52	1	100	CI
2579	12	143	6	53	1	100	CI
2580	12	143	7	225	1	100	CI
2581	12	143	9	243	1	100	CI
2582	12	143	6	1	1	100	CI
2583	12	143	9	242	1	100	CI
2584	12	143	9	245	1	100	CI
2585	12	143	9	252	2	0	IM
2586	12	143	9	382	1	100	CI
2587	12	143	9	255	1	100	CI
2588	12	143	9	381	1	100	CI
2589	12	143	9	254	1	100	CI
2590	12	143	8	68	1	100	CI
2591	12	143	8	69	1	100	CI
2592	12	143	8	67	1	100	CI
2593	12	143	9	267	1	100	CI
2594	12	143	8	66	1	100	CI
2595	12	143	9	266	1	100	CI
2596	12	143	9	256	2	0	IM
2597	12	143	9	257	1	100	CI
2598	12	143	9	252	1	100	CI
2599	12	143	4	155	1	100	CI
2600	12	143	4	157	1	100	CI
2601	12	143	4	154	1	100	CI
2602	12	143	9	360	1	100	CI

*PLAN LOCAL DE QUEMAS DE LES ALQUERIES*

2603	12	143	9	361	1	100	CI
2604	12	143	9	359	1	100	CI
2605	12	143	8	132	1	100	CI
2606	12	143	9	358	1	100	CI
2607	12	143	8	105	1	100	CI
2608	12	143	8	100	1	100	CI
2609	12	143	8	101	1	100	CI
2610	12	143	8	99	1	100	CI
2611	12	143	8	97	1	100	CI
2612	12	143	8	98	1	100	CI
2613	12	143	8	96	1	100	CI
2614	12	143	8	94	1	100	CI
2615	12	143	8	95	1	100	CI
2616	12	143	8	93	1	100	CI
2617	12	143	9	374	1	100	CI
2618	12	143	9	375	1	100	CI
2619	12	143	9	373	1	100	CI
2620	12	143	8	141	1	100	CI
2621	12	143	9	372	1	100	CI
2622	12	143	8	140	1	100	CI
2623	12	143	8	137	1	0	FY
2624	12	143	8	138	1	100	CI
2625	12	143	8	136	1	100	CI
2626	12	143	8	134	1	100	CI
2627	12	143	8	135	1	100	CI
2628	12	143	7	224	1	0	IM
2629	12	143	4	168	1	100	CI
2630	12	143	4	153	1	100	CI
2631	12	143	4	167	1	100	CI
2632	12	143	4	165	1	100	CI
2633	12	143	4	166	1	100	CI
2634	12	143	4	164	1	100	CI
2635	12	143	4	160	1	100	CI
2636	12	143	4	163	1	100	CI
2637	12	143	4	159	1	100	CI
2638	12	143	4	156	1	100	CI
2639	12	143	4	158	1	100	CI
2640	12	143	4	200	1	100	CI
2641	12	143	4	162	1	100	CI
2642	12	143	4	169	1	100	CI
2643	12	143	4	161	1	100	CI
2644	12	143	4	130	1	100	CI



## Ajuntament de les Alqueries

2645	12	143	4	148	1	100	CI
2646	12	143	4	129	1	100	CI
2647	12	143	4	124	2	0	IM
2648	12	143	4	128	1	100	CI
2649	12	143	4	124	1	100	CI
2650	12	143	4	213	1	100	CI
2651	12	143	4	124	3	100	CI
2652	12	143	4	211	3	0	IM
2653	12	143	4	211	1	0	FY
2654	12	143	4	211	2	0	FY
2655	12	143	8	133	1	100	CI
2656	12	143	7	224	2	100	CI
2657	12	143	9	357	1	100	CI
2658	12	143	9	379	1	100	CI
2659	12	143	9	380	2	0	IM
2660	12	143	9	367	1	100	CI
2661	12	143	6	316	1	100	CI
2662	12	143	9	353	2	0	IM
2663	12	143	6	315	1	0	IM
2664	12	143	6	318	1	100	CI
2665	12	143	6	320	1	100	CI
2666	12	143	6	317	1	100	CI
2667	12	143	6	354	2	0	IM
2668	12	143	9	378	1	100	CI
2669	12	143	6	353	1	100	CI
2670	12	143	6	357	1	100	CI
2671	12	143	6	358	1	100	CI
2672	12	143	6	314	1	0	IM
2673	12	143	9	380	1	100	CI
2674	12	143	9	377	1	100	CI
2675	12	143	9	353	1	100	CI
2676	12	143	9	376	1	100	CI
2677	12	143	4	198	1	100	CI
2678	12	143	4	199	1	100	CI
2679	12	143	4	197	1	100	CI
2680	12	143	4	175	1	100	CI
2681	12	143	4	178	1	100	CI
2682	12	143	4	174	1	100	CI
2683	12	143	4	172	1	100	CI
2684	12	143	4	173	1	100	CI
2685	12	143	4	171	1	100	CI
2686	12	143	4	9915	1	0	ED

*PLAN LOCAL DE QUEMAS DE LES ALQUERIES*

2687	12	143	4	170	1	100	CI
2688	12	143	4	176	1	100	CI
2689	12	143	4	204	1	0	FY
2690	12	143	4	69	1	0	PR
2691	12	143	4	202	1	100	CI
2692	12	143	4	194	1	100	CI
2693	12	143	4	196	1	100	CI
2694	12	143	4	193	2	0	FY
2695	12	143	9	237	1	100	CI
2696	12	143	4	195	1	100	CI
2697	12	143	4	214	1	100	CI
2698	12	143	4	192	1	100	CI
2699	12	143	4	195	3	100	CI
2700	12	143	6	332	1	100	CI
2701	12	143	6	333	1	100	CI
2702	12	143	6	331	3	0	IM
2703	12	143	6	334	2	0	IM
2704	12	143	6	340	2	0	IM
2705	12	143	6	335	1	100	CI
2706	12	143	6	344	1	0	FY
2707	12	143	6	348	1	100	CI
2708	12	143	6	343	1	100	CI
2709	12	143	6	341	1	100	CI
2710	12	143	6	342	1	100	CI
2711	12	143	6	340	1	100	CI
2712	12	143	6	334	1	0	FY
2713	12	143	6	336	1	100	CI
2714	12	143	6	331	1	100	CI
2715	12	143	5	70	1	100	CI
2716	12	143	5	72	2	0	IM
2717	12	143	5	69	1	100	CI
2718	12	143	5	66	1	0	FY
2719	12	143	5	68	1	100	TA
2720	12	143	5	65	1	100	CI
2721	12	143	5	9	1	100	CI
2722	12	143	5	64	1	100	CI
2723	12	143	5	78	1	100	CI
2724	12	143	7	135	1	100	CI
2725	12	143	7	115	1	100	CI
2726	12	143	7	134	1	100	CI
2727	12	143	7	114	1	100	CI
2728	12	143	4	191	1	100	CI



## Ajuntament de les Alqueries

2729	12	143	7	113	1	100	CI
2730	12	143	4	190	3	100	CI
2731	12	143	4	190	1	0	IM
2732	12	143	4	190	2	100	CI
2733	12	143	4	205	3	0	IM
2734	12	143	4	201	1	100	CI
2735	12	143	4	203	1	100	CI
2736	12	143	4	186	1	0	FY
2737	12	143	4	183	2	0	FY
2738	12	143	4	184	1	100	CI
2739	12	143	4	183	1	100	TA
2740	12	143	4	181	1	100	CI
2741	12	143	4	182	1	100	CI
2742	12	143	4	179	1	100	CI
2743	12	143	4	180	1	100	CI
2744	12	143	4	185	1	100	CI
2745	12	143	4	177	1	100	CI
2746	12	143	4	188	1	100	CI
2747	12	143	4	187	1	100	CI
2748	12	143	4	189	1	100	CI
2749	12	143	4	10	1	0	ED
2750	12	143	4	9016	1	0	FY
2751	12	143	4	209	1	100	CI
2752	12	143	7	100	1	100	CI
2753	12	143	7	112	1	100	CI
2754	12	143	7	373	2	100	CI
2755	12	143	7	119	1	100	CI
2756	12	143	7	121	1	100	CI
2757	12	143	7	118	1	100	CI
2758	12	143	7	109	1	100	CI
2759	12	143	7	117	1	100	CI
2760	12	143	7	106	1	100	CI
2761	12	143	7	45	1	100	CI
2762	12	143	7	46	1	100	CI
2763	12	143	7	44	1	100	CI
2764	12	143	7	42	1	100	CI
2765	12	143	7	43	1	100	CI
2766	12	143	7	41	1	100	CI
2767	12	143	7	40	1	100	CI
2768	12	143	7	380	1	100	CI
2769	12	143	7	374	1	100	CI
2770	12	143	7	375	1	100	CI

*PLAN LOCAL DE QUEMAS DE LES ALQUERIES*

2771	12	143	7	111	1	100	CI
2772	12	143	7	108	1	100	CI
2773	12	143	7	110	1	100	CI
2774	12	143	7	107	1	100	CI
2775	12	143	7	101	1	100	CI
2776	12	143	7	102	1	100	CI
2777	12	143	4	71	1	100	CI
2778	12	143	4	72	1	100	CI
2779	12	143	4	68	2	100	CI
2780	12	143	4	65	1	100	CI
2781	12	143	3	197	1	100	CI
2782	12	143	3	352	2	100	CI
2783	12	143	3	318	1	100	CI
2784	12	143	3	352	1	0	IM
2785	12	143	3	317	1	100	CI
2786	12	143	4	66	1	100	CI
2787	12	143	3	260	1	100	CI
2788	12	143	4	63	1	100	CI
2789	12	143	4	64	1	0	FY
2790	12	143	4	68	1	100	CI
2791	12	143	4	69	2	100	CI
2792	12	143	4	67	1	100	CI
2793	12	143	4	46	1	100	CI
2794	12	143	4	42	1	100	CI
2795	12	143	4	44	1	100	CI
2796	12	143	4	41	1	100	CI
2797	12	143	4	45	1	100	CI
2798	12	143	4	40	1	100	CI
2799	12	143	4	43	1	100	CI
2800	12	143	7	217	1	100	CI
2801	12	143	4	39	1	100	CI
2802	12	143	7	219	1	100	CI
2803	12	143	7	105	2	100	CI
2804	12	143	7	212	1	0	PR
2805	12	143	7	105	1	0	PR
2806	12	143	7	103	1	100	CI
2807	12	143	7	104	1	100	CI
2808	12	143	7	213	1	100	CI
2809	12	143	7	211	1	100	CI
2810	12	143	7	212	2	100	CI
2811	12	143	7	53	1	100	CI
2812	12	143	7	36	1	0	IM





## Ajuntament de les Alqueries

2813	12	143	7	52	1	100	CI
2814	12	143	7	34	1	0	IM
2815	12	143	4	37	1	100	CI
2816	12	143	4	38	1	100	CI
2817	12	143	4	36	1	100	CI
2818	12	143	4	34	1	100	CI
2819	12	143	4	35	1	100	CI
2820	12	143	4	33	1	100	CI
2821	12	143	4	32	1	100	CI
2822	12	143	4	70	1	100	CI
2823	12	143	4	55	1	100	CI
2824	12	143	4	60	1	100	CI
2825	12	143	4	9010	2	100	CI
2826	12	143	4	54	1	100	CI
2827	12	143	4	52	1	100	CI
2828	12	143	4	53	1	100	CI
2829	12	143	5	44	1	100	CI
2830	12	143	4	59	1	100	CI
2831	12	143	4	61	1	100	CI
2832	12	143	4	58	1	100	CI
2833	12	143	4	56	1	100	CI
2834	12	143	4	57	1	100	CI
2835	12	143	4	50	1	100	CI
2836	12	143	4	48	1	100	CI
2837	12	143	4	49	1	100	CI
2838	12	143	5	77	1	100	CI
2839	12	143	4	30	1	100	CI
2840	12	143	4	28	1	100	CI
2841	12	143	4	29	1	100	CI
2842	12	143	4	22	1	100	CI
2843	12	143	4	207	1	100	CI
2844	12	143	4	4	2	0	IM
2845	12	143	5	21	1	100	CI
2846	12	143	5	21	2	0	IM
2847	12	143	5	22	1	100	CI
2848	12	143	4	17	1	100	CI
2849	12	143	4	16	1	100	CI
2850	12	143	6	350	1	100	CI
2851	12	143	6	286	2	0	IM
2852	12	143	6	289	2	0	IM
2853	12	143	6	285	3	100	CI
2854	12	143	6	352	1	100	CI

PLAN LOCAL DE QUEMAS DE LES ALQUERIES

2855	12	143	6	285	2	0	IM
2856	12	143	6	289	1	100	CI
2857	12	143	6	284	2	0	IM
2858	12	143	6	288	1	100	CI
2859	12	143	6	283	1	100	CI
2860	12	143	6	349	1	100	CI
2861	12	143	6	286	1	100	CI
2862	12	143	6	287	1	100	CI
2863	12	143	8	159	1	100	CI
2864	12	143	8	160	1	100	CI
2865	12	143	8	158	1	100	CI
2866	12	143	8	130	1	100	CI
2867	12	143	8	131	1	100	CI
2868	12	143	8	124	1	100	CI
2869	12	143	8	122	1	100	CI
2870	12	143	8	123	1	100	CI
2871	12	143	8	104	1	100	CI
2872	12	143	4	19	1	100	CI
2873	12	143	4	20	1	100	CI
2874	12	143	4	21	1	100	CI
2875	12	143	4	18	1	100	CI
2876	12	143	4	15	1	100	CI
2877	12	143	4	10	2	100	CI
2878	12	143	4	8	2	100	CI
2879	12	143	4	9	1	100	CI
2880	12	143	4	8	1	0	IM
2881	12	143	5	25	1	100	CI
2882	12	143	5	26	1	100	CI
2883	12	143	5	24	1	100	CI
2884	12	143	5	23	1	100	CI
2885	12	143	4	25	1	100	CI
2886	12	143	4	23	1	100	CI
2887	12	143	4	24	1	100	CI
2888	12	143	5	456	1	100	CI
2889	12	143	5	51	1	100	CI
2890	12	143	5	52	1	100	CI
2891	12	143	8	103	1	100	CI
2892	12	143	8	148	1	100	CI
2893	12	143	8	102	1	100	CI
2894	12	143	8	147	1	100	CI
2895	12	143	8	145	1	100	CI
2896	12	143	8	146	1	100	CI



## Ajuntament de les Alqueries

2897	12	143	8	144	1	100	CI
2898	12	143	8	142	1	100	CI
2899	12	143	8	143	1	100	CI
2900	12	143	8	183	1	100	CI
2901	12	143	8	181	1	100	CI
2902	12	143	8	182	1	100	CI
2903	12	143	8	166	1	100	CI
2904	12	143	8	164	1	100	CI
2905	12	143	8	165	1	100	CI
2906	12	143	8	163	1	100	CI
2907	12	143	8	161	1	100	CI
2908	12	143	8	162	1	100	CI
2909	12	143	8	129	1	100	CI
2910	12	143	6	385	2	0	IM
2911	12	143	8	128	1	100	CI
2912	12	143	6	384	2	0	IM
2913	12	143	8	168	1	0	IM
2914	12	143	6	384	1	100	CI
2915	12	143	8	167	1	100	CI
2916	12	143	5	39	1	100	CI
2917	12	143	8	157	1	100	CI
2918	12	143	5	38	1	100	CI
2919	12	143	5	36	1	100	CI
2920	12	143	5	37	1	100	CI
2921	12	143	5	35	1	100	CI
2922	12	143	5	33	1	100	CI
2923	12	143	5	34	1	100	CI
2924	12	143	5	32	1	0	FY
2925	12	143	5	27	1	100	CI
2926	12	143	5	31	1	100	CI
2927	12	143	5	20	1	100	CI
2928	12	143	5	17	1	100	CI
2929	12	143	5	19	1	100	CI
2930	12	143	5	16	1	100	CI
2931	12	143	5	53	2	0	FY
2932	12	143	5	14	2	0	IM
2933	12	143	5	457	2	100	CI
2934	12	143	5	30	1	100	CI
2935	12	143	5	73	2	100	CI
2936	12	143	5	75	1	100	CI
2937	12	143	5	73	1	100	CI
2938	12	143	5	67	1	100	CI

*PLAN LOCAL DE QUEMAS DE LES ALQUERIES*

2939	12	143	5	71	1	100	CI
2940	12	143	5	58	1	100	CI
2941	12	143	6	347	1	100	CI
2942	12	143	6	346	1	100	CI
2943	12	143	6	345	1	100	CI
2944	12	143	5	74	1	100	CI
2945	12	143	5	76	1	100	CI
2946	12	143	5	72	1	100	CI
2947	12	143	5	79	1	100	CI
2948	12	143	5	252	1	100	CI
2949	12	143	5	8	1	100	CI
2950	12	143	6	328	1	100	CI
2951	12	143	6	329	1	100	CI
2952	12	143	6	327	1	100	CI
2953	12	143	6	325	1	100	CI
2954	12	143	6	326	1	100	CI
2955	12	143	6	322	1	100	CI
2956	12	143	7	39	1	100	CI
2957	12	143	6	321	1	100	CI
2958	12	143	7	38	1	100	CI
2959	12	143	7	36	2	100	CI
2960	12	143	7	37	1	100	CI
2961	12	143	7	55	1	100	CI
2962	12	143	7	32	1	100	CI
2963	12	143	7	33	1	100	CI
2964	12	143	7	31	1	100	CI
2965	12	143	7	29	1	100	CI
2966	12	143	7	30	1	100	CI
2967	12	143	7	28	1	100	CI
2968	12	143	7	24	1	100	CI
2969	12	143	7	27	1	0	FY
2970	12	143	7	23	1	100	CI
2971	12	143	7	35	1	100	CI
2972	12	143	7	22	1	100	CI
2973	12	143	7	34	2	100	CI
2974	12	143	4	27	1	100	CI
2975	12	143	4	47	1	100	CI
2976	12	143	4	26	1	100	CI
2977	12	143	5	43	1	100	CI
2978	12	143	5	42	1	100	CI
2979	12	143	5	40	1	100	CI
2980	12	143	5	41	1	100	CI



## Ajuntament de les Alqueries

2981	12	143	4	51	1	100	CI
2982	12	143	4	73	1	100	CI
2983	12	143	9	241	1	100	CI
2984	12	143	9	249	2	0	PR
2985	12	143	9	240	1	100	CI
2986	12	143	9	238	1	100	CI
2987	12	143	9	239	1	100	TA
2988	12	143	9	236	1	100	CI
2989	12	143	9	278	1	100	CI
2990	12	143	9	400	1	100	CI
2991	12	143	9	249	3	0	IM
2992	12	143	9	401	2	0	IM
2993	12	143	9	249	1	100	CI
2994	12	143	9	284	2	0	IM
2995	12	143	9	302	2	0	IM
2996	12	143	9	283	1	100	CI
2997	12	143	9	277	2	0	IM
2998	12	143	9	279	1	100	CI
2999	12	143	9	277	1	100	CI
3000	12	143	9	275	1	100	CI
3001	12	143	9	276	1	100	CI
3002	12	143	4	9010	3	100	CI
3003	12	143	4	12	1	100	CI
3004	12	143	4	11	1	100	CI
3005	12	143	4	13	1	100	CI
3006	12	143	9	396	1	100	CI
3007	12	143	9	306	1	100	CI
3008	12	143	9	282	1	100	CI
3009	12	143	9	305	1	100	CI
3010	12	143	9	281	1	100	CI
3011	12	143	9	291	2	0	IM
3012	12	143	9	280	1	100	CI
3013	12	143	9	273	1	100	CI
3014	12	143	9	271	1	100	CI
3015	12	143	9	272	1	100	CI
3016	12	143	9	270	1	100	CI
3017	12	143	6	624	1	100	CI
3018	12	143	9	9902	1	0	IM
3019	12	143	6	348	2	0	IM
3020	12	143	6	339	1	100	CI
3021	12	143	6	339	2	0	IM
3022	12	143	6	338	1	100	CI

*PLAN LOCAL DE QUEMAS DE LES ALQUERIES*

3023	12	143	6	311	1	100	CI
3024	12	143	6	337	1	100	CI
3025	12	143	6	310	1	100	CI
3026	12	143	6	351	1	100	CI
3027	12	143	6	309	1	100	CI
3028	12	143	6	324	1	100	CI
3029	12	143	6	319	1	100	CI
3030	12	143	6	323	1	100	CI
3031	12	143	6	313	1	100	CI
3032	12	143	6	637	1	100	CI
3033	12	143	6	312	1	100	CI
3034	12	143	6	633	1	100	CI
3035	12	143	6	308	1	100	CI
3036	12	143	6	626	1	0	IM
3037	12	143	6	298	1	100	CI
3038	12	143	6	296	1	100	CI
3039	12	143	6	297	1	100	CI
3040	12	143	6	294	1	100	CI
3041	12	143	6	293	1	100	CI
3042	12	143	6	330	1	100	CI
3043	12	143	7	51	3	100	CI
3044	12	143	7	51	2	100	CI
3045	12	143	9	301	3	0	IM
3046	12	143	7	51	1	0	IM
3047	12	143	9	301	2	0	FY
3048	12	143	9	289	1	100	CI
3049	12	143	9	290	1	100	CI
3050	12	143	9	288	1	100	CI
3051	12	143	9	285	1	100	CI
3052	12	143	9	287	1	100	CI
3053	12	143	9	284	1	100	CI
3054	12	143	9	292	1	100	CI
3055	12	143	9	274	1	100	CI
3056	12	143	9	269	1	100	CI
3057	12	143	9	265	1	100	CI
3058	12	143	9	268	1	100	CI
3059	12	143	9	264	1	100	CI
3060	12	143	9	300	2	0	IM
3061	12	143	9	263	1	100	CI
3062	12	143	9	300	1	100	CI
3063	12	143	9	291	1	100	CI
3064	12	143	9	293	1	100	CI



## Ajuntament de les Alqueries

3065	12	143	9	401	1	100	CI
3066	12	143	9	251	1	100	CI
3067	12	143	9	344	1	100	CI
3068	12	143	9	345	2	0	IM
3069	12	143	9	343	1	100	CI
3070	12	143	9	308	1	100	CI
3071	12	143	9	342	1	100	CI
3072	12	143	9	307	2	0	IM
3073	12	143	9	304	1	100	CI
3074	12	143	9	307	1	100	CI
3075	12	143	9	303	1	100	CI
3076	12	143	9	317	2	0	IM
3077	12	143	9	302	1	100	CI
3078	12	143	9	316	2	0	IM
3079	12	143	9	310	1	100	CI
3080	12	143	9	312	1	100	CI
3081	12	143	9	309	1	100	CI
3082	12	143	4	7	1	100	CI
3083	12	143	9	335	2	0	IM
3084	12	143	9	349	2	0	IM
3085	12	143	9	301	1	100	CI
3086	12	143	9	347	1	100	CI
3087	12	143	9	345	1	100	CI
3088	12	143	9	346	1	100	CI
3089	12	143	9	341	1	100	CI
3090	12	143	9	339	1	100	CI
3091	12	143	9	340	1	100	CI
3092	12	143	9	336	2	0	IM
3093	12	143	9	322	1	100	CI
3094	12	143	9	317	1	100	CI
3095	12	143	9	315	2	0	IM
3096	12	143	9	316	1	100	CI
3097	12	143	9	315	1	100	CI
3098	12	143	9	313	1	100	CI
3099	12	143	9	314	1	100	CI
3100	12	143	9	311	1	100	CI
3101	12	143	4	31	1	100	CI
3102	12	143	4	14	1	100	CI
3103	12	143	5	28	1	0	FY
3104	12	143	5	29	1	100	CI
3105	12	143	4	206	1	100	CI
3106	12	143	9	318	2	0	IM

*PLAN LOCAL DE QUEMAS DE LES ALQUERIES*

3107	12	143	4	5	1	100	CI
3108	12	143	4	3	1	100	CI
3109	12	143	4	1	1	0	IM
3110	12	143	4	2	1	100	TA
3111	12	143	5	4	1	100	CI
3112	12	143	9	320	1	100	CI
3113	12	143	4	1	2	100	TA
3114	12	143	9	319	2	0	IM
3115	12	143	9	318	1	100	CI
3116	12	143	9	319	1	100	CI
3117	12	143	6	331	2	100	CI
3118	12	143	5	3	1	100	CI
3119	12	143	5	5	1	100	CI
3120	12	143	5	2	1	100	CI
3121	12	143	5	9045	1	0	FY
3122	12	143	5	1	1	100	CI
3123	12	143	4	4	1	100	CI
3124	12	143	5	15	1	100	CI
3125	12	143	5	13	2	0	IM
3126	12	143	5	11	1	100	CI
3127	12	143	5	13	1	100	CI
3128	12	143	5	10	1	100	CI
3129	12	143	5	12	1	100	CI
3130	12	143	5	457	1	100	CI
3131	12	143	5	7	1	100	CI
3132	12	143	8	156	1	100	CI
3133	12	143	5	6	1	100	CI
3134	12	143	8	155	1	100	CI
3135	12	143	8	153	1	100	CI
3136	12	143	8	154	1	100	CI
3137	12	143	8	152	1	100	CI
3138	12	143	8	150	1	100	CI
3139	12	143	8	151	1	100	CI
3140	12	143	8	149	1	100	CI
3141	12	143	6	362	1	100	CI
3142	12	143	6	361	1	100	CI
3143	12	143	6	354	1	100	CI
3144	12	143	6	355	1	100	CI
3145	12	143	6	369	1	100	CI
3146	12	143	6	365	1	100	CI
3147	12	143	6	366	1	100	CI
3148	12	143	6	360	1	100	CI





## Ajuntament de les Alqueries

3149	12	143	6	359	1	100	CI
3150	12	143	6	359	2	0	IM
3151	12	143	6	383	1	100	CI
3152	12	143	6	381	1	100	CI
3153	12	143	6	382	1	100	CI
3154	12	143	6	380	1	100	CI
3155	12	143	6	378	1	100	CI
3156	12	143	6	379	1	100	CI
3157	12	143	6	377	1	100	CI
3158	12	143	5	436	1	100	CI
3159	12	143	5	437	1	100	CI
3160	12	143	5	63	1	100	CI
3161	12	143	5	61	1	100	CI
3162	12	143	5	62	1	100	CI
3163	12	143	5	60	1	100	CI
3164	12	143	5	58	2	0	IM
3165	12	143	5	59	1	100	CI
3166	12	143	5	57	2	0	IM
3167	12	143	5	14	1	100	CI
3168	12	143	5	18	1	100	CI
3169	12	143	6	363	1	100	CI
3170	12	143	6	370	1	100	CI
3171	12	143	6	370	2	0	IM
3172	12	143	6	364	1	100	CI
3173	12	143	6	356	1	100	CI
3174	12	143	8	193	1	100	CI
3175	12	143	8	184	1	100	CI
3176	12	143	8	185	1	100	CI
3177	12	143	8	180	1	100	CI
3178	12	143	8	178	1	100	CI
3179	12	143	8	179	1	100	CI
3180	12	143	8	177	1	100	CI
3181	12	143	8	173	1	100	CI
3182	12	143	8	176	1	100	CI
3183	12	143	8	172	1	100	CI
3184	12	143	8	126	1	100	CI
3185	12	143	8	127	1	100	CI
3186	12	143	8	170	1	100	CI
3187	12	143	8	171	1	100	CI
3188	12	143	8	169	1	100	CI
3189	12	143	8	168	2	100	CI
3190	12	143	6	441	1	100	CI

*PLAN LOCAL DE QUEMAS DE LES ALQUERIES*

3191	12	143	3	9925	1	0	IM
3192	12	143	8	192	1	100	CI
3193	12	143	3	363	2	0	IM
3194	12	143	8	190	1	100	CI
3195	12	143	8	191	1	100	CI
3196	12	143	8	189	1	100	CI
3197	12	143	8	174	1	100	CI
3198	12	143	8	175	1	100	CI
3199	12	143	6	444	1	0	IM
3200	12	143	6	627	1	100	CI
3201	12	143	6	615	2	0	FY
3202	12	143	6	443	1	0	IM
3203	12	143	6	444	2	100	CI
3204	12	143	6	438	1	100	CI
3205	12	143	6	443	2	100	CI
3206	12	143	6	442	1	100	CI
3207	12	143	6	440	1	0	IM
3208	12	143	6	440	2	100	CI
3209	12	143	6	391	1	100	CI
3210	12	143	6	389	1	100	CI
3211	12	143	6	390	1	100	CI
3212	12	143	6	388	1	100	CI
3213	12	143	6	386	1	100	CI
3214	12	143	6	387	1	100	CI
3215	12	143	6	385	1	100	CI
3216	12	143	6	398	1	100	CI
3217	12	143	6	397	1	100	CI
3218	12	143	6	375	2	0	IM
3219	12	143	6	376	1	100	CI
3220	12	143	6	615	1	100	TA
3221	12	143	6	439	1	100	CI
3222	12	143	6	425	1	100	TA
3223	12	143	6	426	1	100	CI
3224	12	143	6	424	1	100	CI
3225	12	143	6	422	2	100	CI
3226	12	143	6	423	1	100	CI
3227	12	143	6	422	1	100	TA
3228	12	143	6	416	1	100	CI
3229	12	143	6	417	1	100	CI
3230	12	143	6	393	1	100	CI
3231	12	143	6	406	1	100	CI
3232	12	143	6	392	1	100	CI



## Ajuntament de les Alqueries

3233	12	143	6	405	1	100	CI
3234	12	143	6	403	1	100	CI
3235	12	143	6	404	1	100	CI
3236	12	143	6	402	1	100	CI
3237	12	143	6	400	1	100	CI
3238	12	143	6	401	1	100	CI
3239	12	143	6	399	3	0	IM
3240	12	143	7	66	1	0	IM
3241	12	143	6	399	2	0	FY
3242	12	143	7	5	1	0	IM
3243	12	143	7	2	1	0	IM
3244	12	143	7	3	1	0	IM
3245	12	143	7	66	2	100	CI
3246	12	143	7	10	1	100	CI
3247	12	143	7	60	1	100	CI
3248	12	143	7	7	2	100	CI
3249	12	143	7	25	1	100	CI
3250	12	143	7	7	1	0	IM
3251	12	143	7	17	1	100	CI
3252	12	143	7	15	1	0	IM
3253	12	143	7	15	2	100	CI
3254	12	143	7	14	1	0	IM
3255	12	143	7	11	1	100	CI
3256	12	143	7	368	1	100	CI
3257	12	143	7	9	1	100	CI
3258	12	143	7	6	1	100	CI
3259	12	143	7	8	1	100	CI
3260	12	143	7	5	2	100	CI
3261	12	143	7	3	2	100	CI
3262	12	143	7	4	1	100	CI
3263	12	143	7	2	2	100	CI
3264	12	143	7	16	1	100	CI
3265	12	143	7	1	1	100	CI
3266	12	143	7	13	1	100	CI
3267	12	143	6	399	1	0	FY
3268	12	143	7	12	1	100	CI
3269	12	143	6	396	1	100	CI
3270	12	143	6	394	1	100	CI
3271	12	143	6	395	1	100	CI
3272	12	143	6	647	1	100	CI
3273	12	143	6	367	1	100	CI
3274	12	143	6	368	1	100	CI

*PLAN LOCAL DE QUEMAS DE LES ALQUERIES*

3275	12	143	6	307	1	100	CI
3276	12	143	6	305	1	100	CI
3277	12	143	6	306	1	100	CI
3278	12	143	6	304	1	100	CI
3279	12	143	6	290	1	0	PR
3280	12	143	6	303	1	100	CI
3281	12	143	6	274	1	100	CI
3282	12	143	6	273	1	100	CI
3283	12	143	6	302	1	100	CI
3284	12	143	6	300	1	100	CI
3285	12	143	6	301	1	0	FY
3286	12	143	6	299	1	100	CI
3287	12	143	6	371	1	100	CI
3288	12	143	6	372	2	0	IM
3289	12	143	6	9903	1	0	IM
3290	12	143	3	361	1	0	FY
3291	12	143	3	363	1	100	CI
3292	12	143	3	360	1	100	CI
3293	12	143	3	358	1	100	CI
3294	12	143	3	359	1	100	CI
3295	12	143	3	355	1	100	TA
3296	12	143	3	353	1	100	TA
3297	12	143	3	354	1	100	TA
3298	12	143	3	351	1	100	CI
3299	12	143	3	348	1	100	CI
3300	12	143	3	349	1	100	CI
3301	12	143	3	363	3	100	CI
3302	12	143	6	272	1	100	CI
3303	12	143	3	362	1	100	CI
3304	12	143	6	271	1	100	CI
3305	12	143	6	292	1	100	CI
3306	12	143	6	291	1	100	CI
3307	12	143	6	279	1	100	CI
3308	12	143	6	280	1	100	CI
3309	12	143	6	278	1	100	CI
3310	12	143	6	281	1	100	CI
3311	12	143	6	277	1	100	CI
3312	12	143	6	255	1	100	TA
3313	12	143	6	275	1	100	CI
3314	12	143	6	276	1	100	CI
3315	12	143	6	270	1	100	CI
3316	12	143	6	268	1	100	CI



## Ajuntament de les Alqueries

3317	12	143	6	269	1	100	CI
3318	12	143	6	267	1	100	CI
3319	12	143	6	265	1	100	CI
3320	12	143	6	266	1	100	CI
3321	12	143	6	264	1	100	CI
3322	12	143	6	262	1	100	CI
3323	12	143	6	263	1	100	CI
3324	12	143	6	261	1	100	CI
3325	12	143	6	257	1	100	CI
3326	12	143	6	260	1	100	CI
3327	12	143	6	256	1	100	CI
3328	12	143	3	356	1	100	TA
3329	12	143	3	377	1	100	CI
3330	12	143	3	350	1	100	CI
3331	12	143	3	346	1	100	CI
3332	12	143	3	347	1	100	CI
3333	12	143	3	326	1	100	CI
3334	12	143	3	324	1	100	CI
3335	12	143	3	325	1	100	CI
3336	12	143	3	322	1	100	CI
3337	12	143	3	344	1	100	CI
3338	12	143	3	345	1	100	CI
3339	12	143	3	343	1	100	CI
3340	12	143	3	341	1	100	CI
3341	12	143	3	342	1	100	CI
3342	12	143	3	340	1	100	CI
3343	12	143	3	338	1	100	CI
3344	12	143	3	339	1	100	CI
3345	12	143	3	337	1	100	CI
3346	12	143	3	333	2	0	IM
3347	12	143	3	336	1	100	CI
3348	12	143	3	332	1	100	CI
3349	12	143	3	330	1	100	CI
3350	12	143	3	331	1	100	CI
3351	12	143	3	329	1	100	CI
3352	12	143	3	327	1	100	CI
3353	12	143	3	328	1	100	CI
3354	12	143	3	323	1	100	CI
3355	12	143	3	334	1	100	CI
3356	12	143	3	319	1	100	CI
3357	12	143	3	357	1	100	CI
3358	12	143	6	254	1	100	TA

*PLAN LOCAL DE QUEMAS DE LES ALQUERIES*

3359	12	143	3	335	1	100	CI
3360	12	143	6	253	1	100	CI
3361	12	143	6	251	1	100	CI
3362	12	143	6	252	1	100	CI
3363	12	143	6	282	1	100	CI
3364	12	143	6	587	1	100	CI
3365	12	143	6	614	1	100	CI
3366	12	143	6	586	1	100	CI
3367	12	143	6	373	1	100	CI
3368	12	143	6	374	1	100	CI
3369	12	143	6	585	1	100	CI
3370	12	143	6	583	1	100	CI
3371	12	143	6	584	1	100	CI
3372	12	143	6	582	1	100	CI
3373	12	143	6	580	1	100	CI
3374	12	143	6	581	1	100	CI
3375	12	143	6	579	1	100	CI
3376	12	143	6	578	1	100	CI
3377	12	143	6	602	1	100	CI
3378	12	143	6	600	1	100	CI
3379	12	143	6	601	1	100	CI
3380	12	143	6	599	1	100	CI
3381	12	143	6	597	1	100	CI
3382	12	143	6	598	1	100	CI
3383	12	143	6	596	1	100	CI
3384	12	143	6	595	1	100	CI
3385	12	143	6	593	1	100	CI
3386	12	143	6	594	1	100	CI
3387	12	143	6	588	1	100	CI
3388	12	143	6	609	1	100	CI
3389	12	143	6	610	1	100	CI
3390	12	143	6	608	1	100	CI
3391	12	143	6	592	1	100	CI
3392	12	143	6	607	1	100	CI
3393	12	143	6	591	1	100	CI
3394	12	143	6	589	1	100	CI
3395	12	143	6	590	1	100	CI
3396	12	143	6	573	1	100	CI
3397	12	143	6	570	1	100	CI
3398	12	143	6	375	1	100	CI
3399	12	143	6	577	1	100	CI
3400	12	143	6	372	1	100	CI



## Ajuntament de les Alqueries

3401	12	143	6	576	1	100	CI
3402	12	143	6	574	1	100	CI
3403	12	143	6	575	1	100	CI
3404	12	143	6	259	1	100	CI
3405	12	143	6	616	1	100	CI
3406	12	143	6	258	1	100	CI
3407	12	143	6	250	2	0	IM
3408	12	143	7	19	1	100	CI
3409	12	143	6	250	1	100	CI
3410	12	143	7	18	1	100	CI
3411	12	143	7	21	1	0	IM
3412	12	143	7	21	2	100	CI
3413	12	143	7	20	1	100	CI
3414	12	143	6	645	1	100	CI
3415	12	143	7	14	2	100	CI
3416	12	143	6	572	1	100	CI
3417	12	143	6	566	1	100	CI
3418	12	143	6	571	1	100	CI
3419	12	143	6	565	1	100	CI
3420	12	143	6	563	1	100	CI
3421	12	143	6	564	1	100	CI
3422	12	143	6	562	1	100	CI
3423	12	143	6	560	1	100	CI
3424	12	143	6	561	1	100	CI
3425	12	143	6	559	1	100	CI
3426	12	143	6	557	1	100	CI
3427	12	143	6	558	1	100	CI
3428	12	143	6	556	1	100	CI
3429	12	143	6	247	1	100	CI
3430	12	143	6	249	1	100	CI
3431	12	143	8	249	1	100	CI
3432	12	143	8	248	1	100	CI
3433	12	143	8	246	1	100	CI
3434	12	143	8	247	1	100	CI
3435	12	143	8	245	1	100	CI
3436	12	143	8	225	1	100	CI
3437	12	143	8	226	1	100	CI
3438	12	143	8	224	1	100	CI
3439	12	143	6	527	1	100	CI
3440	12	143	6	524	1	100	CI
3441	12	143	6	526	1	100	CI
3442	12	143	6	515	1	100	CI

*PLAN LOCAL DE QUEMAS DE LES ALQUERIES*

3443	12	143	6	513	1	100	CI
3444	12	143	6	514	1	100	CI
3445	12	143	6	512	1	100	CI
3446	12	143	6	510	1	100	CI
3447	12	143	6	511	1	100	CI
3448	12	143	6	509	1	100	CI
3449	12	143	6	507	1	100	CI
3450	12	143	6	533	1	100	CI
3451	12	143	6	506	1	100	CI
3452	12	143	6	551	1	100	CI
3453	12	143	6	505	1	100	CI
3454	12	143	6	550	1	100	CI
3455	12	143	6	548	1	100	CI
3456	12	143	6	549	1	100	CI
3457	12	143	6	547	1	100	CI
3458	12	143	6	542	1	100	CI
3459	12	143	6	546	1	100	CI
3460	12	143	6	569	1	100	CI
3461	12	143	6	567	1	100	CI
3462	12	143	6	568	1	100	CI
3463	12	143	6	555	1	100	CI
3464	12	143	6	554	1	100	CI
3465	12	143	6	552	1	100	CI
3466	12	143	6	553	1	100	CI
3467	12	143	6	174	1	100	CI
3468	12	143	6	172	1	100	CI
3469	12	143	6	173	1	100	CI
3470	12	143	6	171	1	100	CI
3471	12	143	6	545	1	100	CI
3472	12	143	6	544	1	100	CI
3473	12	143	6	504	1	100	CI
3474	12	143	6	543	1	100	CI
3475	12	143	6	163	1	100	CI
3476	12	143	6	137	1	100	CI
3477	12	143	6	138	1	100	CI
3478	12	143	6	136	1	100	CI
3479	12	143	6	165	1	100	CI
3480	12	143	6	170	1	100	CI
3481	12	143	6	164	1	100	CI
3482	12	143	6	161	1	100	CI
3483	12	143	6	162	1	100	CI
3484	12	143	6	160	1	100	CI





## Ajuntament de les Alqueries

3485	12	143	6	157	1	100	CI
3486	12	143	6	159	1	100	CI
3487	12	143	8	223	1	100	CI
3488	12	143	8	208	1	100	CI
3489	12	143	8	209	1	100	CI
3490	12	143	8	204	1	100	CI
3491	12	143	8	202	2	0	IM
3492	12	143	8	203	1	100	CI
3493	12	143	8	221	1	100	CI
3494	12	143	8	219	1	100	CI
3495	12	143	8	220	1	100	CI
3496	12	143	8	218	1	100	CI
3497	12	143	6	447	1	100	CI
3498	12	143	8	217	1	100	CI
3499	12	143	8	222	1	100	CI
3500	12	143	8	214	1	100	CI
3501	12	143	8	216	1	100	CI
3502	12	143	8	215	1	100	CI
3503	12	143	8	212	1	100	CI
3504	12	143	8	213	1	100	CI
3505	12	143	3	333	1	0	IM
3506	12	143	3	333	3	0	IM
3507	12	143	5	372	1	100	CI
3508	12	143	5	9003	1	0	FY
3509	12	143	5	371	1	100	CI
3510	12	143	4	62	1	100	CI
3511	12	143	5	45	1	100	CI
3512	12	143	5	9902	1	0	IM
3513	12	143	5	55	2	0	IM
3514	12	143	5	370	1	0	IM
3515	12	143	5	55	1	100	CI
3516	12	143	5	49	1	100	CI
3517	12	143	5	50	1	100	CI
3518	12	143	5	48	1	100	CI
3519	12	143	5	47	1	100	CI
3520	12	143	5	47	2	0	IM
3521	12	143	5	440	1	100	CI
3522	12	143	5	369	1	100	CI
3523	12	143	5	370	2	0	FY
3524	12	143	5	368	2	100	CI
3525	12	143	5	367	2	100	CI
3526	12	143	5	368	1	100	TA

*PLAN LOCAL DE QUEMAS DE LES ALQUERIES*

3527	12	143	5	367	1	100	CI
3528	12	143	5	377	1	0	IM
3529	12	143	5	377	2	100	CI
3530	12	143	5	376	1	100	CI
3531	12	143	5	251	1	100	CI
3532	12	143	5	375	1	100	CI
3533	12	143	5	378	1	0	IM
3534	12	143	5	380	1	100	CI
3535	12	143	5	381	1	100	CI
3536	12	143	5	379	1	100	CI
3537	12	143	5	378	2	100	CI
3538	12	143	5	382	1	100	CI
3539	12	143	5	374	1	100	CI
3540	12	143	3	333	4	100	CI
3541	12	143	5	373	1	0	FY
3542	12	143	5	53	1	100	CI
3543	12	143	5	56	4	100	CI
3544	12	143	5	9903	1	0	IM
3545	12	143	5	54	1	100	CI
3546	12	143	5	365	1	100	CI
3547	12	143	5	366	1	100	CI
3548	12	143	5	388	1	100	CI
3549	12	143	5	386	1	100	CI
3550	12	143	5	387	1	100	CI
3551	12	143	5	385	1	100	CI
3552	12	143	5	383	1	100	CI
3553	12	143	5	384	1	100	CI
3554	12	143	5	449	1	100	CI
3555	12	143	6	621	1	100	CI
3556	12	143	8	211	1	100	CI
3557	12	143	6	452	1	100	CI
3558	12	143	6	450	1	100	CI
3559	12	143	6	451	1	100	CI
3560	12	143	6	449	1	100	CI
3561	12	143	6	453	1	100	CI
3562	12	143	6	448	1	100	CI
3563	12	143	8	210	1	100	CI
3564	12	143	5	389	1	100	CI
3565	12	143	5	364	1	100	CI
3566	12	143	5	363	1	100	CI
3567	12	143	5	361	2	0	IM
3568	12	143	5	362	1	100	CI



## Ajuntament de les Alqueries

3569	12	143	5	361	1	100	CI
3570	12	143	5	359	1	100	CI
3571	12	143	5	360	1	100	CI
3572	12	143	5	358	1	100	CI
3573	12	143	5	91	1	100	CI
3574	12	143	5	357	1	100	CI
3575	12	143	5	113	1	100	CI
3576	12	143	5	101	1	100	CI
3577	12	143	5	102	1	100	CI
3578	12	143	5	100	1	100	CI
3579	12	143	5	97	1	100	CI
3580	12	143	5	99	1	100	CI
3581	12	143	5	96	1	100	CI
3582	12	143	5	56	1	0	IM
3583	12	143	5	95	1	100	CI
3584	12	143	5	448	2	100	CI
3585	12	143	5	435	1	100	CI
3586	12	143	5	448	1	0	IM
3587	12	143	5	111	1	100	CI
3588	12	143	5	106	1	100	CI
3589	12	143	5	108	1	0	FY
3590	12	143	5	105	1	100	CI
3591	12	143	5	103	1	100	CI
3592	12	143	5	104	1	100	CI
3593	12	143	5	353	1	100	CI
3594	12	143	5	351	1	100	CI
3595	12	143	5	352	1	100	CI
3596	12	143	5	107	1	100	CI
3597	12	143	5	355	1	100	CI
3598	12	143	5	356	1	100	CI
3599	12	143	5	354	1	100	CI
3600	12	143	5	149	1	100	CI
3601	12	143	5	150	1	100	CI
3602	12	143	5	148	1	100	CI
3603	12	143	5	110	1	100	CI
3604	12	143	5	112	1	100	CI
3605	12	143	5	109	1	100	CI
3606	12	143	5	157	1	100	CI
3607	12	143	5	158	1	100	CI
3608	12	143	5	156	1	100	CI
3609	12	143	5	154	1	100	CI
3610	12	143	5	155	1	100	CI

*PLAN LOCAL DE QUEMAS DE LES ALQUERIES*

3611	12	143	5	153	1	100	CI
3612	12	143	5	151	1	100	CI
3613	12	143	5	152	1	100	CI
3614	12	143	5	145	1	0	IM
3615	12	143	5	56	2	100	CI
3616	12	143	5	56	3	100	CI
3617	12	143	5	434	1	100	CI
3618	12	143	5	394	1	100	CI
3619	12	143	5	395	1	100	CI
3620	12	143	5	393	1	100	CI
3621	12	143	5	391	1	100	CI
3622	12	143	5	392	1	100	CI
3623	12	143	5	390	1	100	CI
3624	12	143	5	46	1	100	CI
3625	12	143	5	397	1	0	IM
3626	12	143	5	349	2	100	CI
3627	12	143	5	350	1	100	CI
3628	12	143	5	350	2	100	CI
3629	12	143	5	396	1	100	CI
3630	12	143	5	444	1	100	CI
3631	12	143	5	348	1	100	CI
3632	12	143	5	347	1	100	CI
3633	12	143	5	343	1	0	FY
3634	12	143	5	346	1	100	CI
3635	12	143	5	404	1	100	CI
3636	12	143	5	400	1	100	CI
3637	12	143	5	401	1	100	CI
3638	12	143	5	399	1	100	CI
3639	12	143	5	397	2	100	CI
3640	12	143	5	398	1	100	CI
3641	12	143	5	445	1	100	CI
3642	12	143	5	344	1	100	CI
3643	12	143	5	345	1	100	CI
3644	12	143	5	159	1	100	CI
3645	12	143	5	342	1	100	CI
3646	12	143	5	405	1	100	CI
3647	12	143	5	341	1	100	CI
3648	12	143	5	335	1	100	CI
3649	12	143	5	338	1	100	CI
3650	12	143	5	403	1	100	CI
3651	12	143	5	402	1	100	CI
3652	12	143	5	432	1	100	CI



## Ajuntament de les Alqueries

3653	12	143	5	433	1	100	CI
3654	12	143	5	416	1	100	CI
3655	12	143	5	415	1	0	TA
3656	12	143	5	415	2	0	FY
3657	12	143	5	414	1	100	CI
3658	12	143	5	412	1	100	CI
3659	12	143	5	413	1	100	CI
3660	12	143	5	411	1	100	CI
3661	12	143	5	409	1	100	CI
3662	12	143	5	410	1	100	CI
3663	12	143	5	408	1	100	CI
3664	12	143	5	406	1	100	CI
3665	12	143	5	407	1	100	CI
3666	12	143	7	343	1	0	IM
3667	12	143	7	9903	1	0	IM
3668	12	143	7	365	1	0	IM
3669	12	143	7	361	1	100	CI
3670	12	143	7	359	1	100	CI
3671	12	143	7	360	1	100	CI
3672	12	143	7	357	2	0	IM
3673	12	143	7	356	1	100	CI
3674	12	143	7	357	1	100	TA
3675	12	143	7	355	1	100	CI
3676	12	143	7	364	1	0	IM
3677	12	143	7	364	2	100	CI
3678	12	143	7	363	1	100	CI
3679	12	143	7	362	2	100	CI
3680	12	143	7	362	1	0	IM
3681	12	143	7	354	1	100	CI
3682	12	143	7	352	1	100	CI
3683	12	143	7	353	1	100	CI
3684	12	143	7	351	1	100	CI
3685	12	143	7	349	1	100	CI
3686	12	143	7	350	1	100	CI
3687	12	143	7	348	1	100	TA
3688	12	143	7	346	1	100	CI
3689	12	143	7	347	1	100	CI
3690	12	143	7	288	1	100	CI
3691	12	143	7	342	1	100	CI
3692	12	143	7	365	2	100	CI
3693	12	143	7	341	1	100	CI
3694	12	143	7	333	1	100	CI

*PLAN LOCAL DE QUEMAS DE LES ALQUERIES*

3695	12	143	7	336	1	100	CI
3696	12	143	7	9905	1	0	IM
3697	12	143	7	334	1	100	CI
3698	12	143	7	335	1	100	CI
3699	12	143	7	332	1	100	CI
3700	12	143	7	330	1	100	CI
3701	12	143	7	331	1	100	CI
3702	12	143	7	329	1	100	CI
3703	12	143	7	321	2	100	CI
3704	12	143	7	328	1	0	IM
3705	12	143	7	321	1	0	IM
3706	12	143	7	319	1	100	CI
3707	12	143	7	320	1	100	CI
3708	12	143	7	318	2	100	CI
3709	12	143	7	317	1	100	CI
3710	12	143	7	318	1	0	IM
3711	12	143	7	348	3	0	FY
3712	12	143	7	340	1	100	CI
3713	12	143	7	348	2	0	IM
3714	12	143	7	339	2	100	CI
3715	12	143	7	338	1	100	CI
3716	12	143	7	339	1	0	IM
3717	12	143	7	337	1	100	CI
3718	12	143	7	344	1	100	CI
3719	12	143	7	345	1	100	CI
3720	12	143	7	302	1	100	CI
3721	12	143	7	290	1	100	CI
3722	12	143	7	291	1	100	CI
3723	12	143	7	326	1	100	CI
3724	12	143	7	327	1	100	CI
3725	12	143	7	325	2	100	CI
3726	12	143	7	324	1	100	CI
3727	12	143	7	325	1	0	IM
3728	12	143	7	323	1	100	CI
3729	12	143	7	305	1	100	CI
3730	12	143	7	303	1	100	CI
3731	12	143	7	304	1	100	CI
3732	12	143	7	300	2	100	CI
3733	12	143	7	301	1	100	CI
3734	12	143	7	300	1	0	IM
3735	12	143	7	298	1	100	CI
3736	12	143	7	299	1	100	CI



## Ajuntament de les Alqueries

3737	12	143	7	297	1	100	CI
3738	12	143	7	295	1	100	CI
3739	12	143	7	296	1	100	CI
3740	12	143	6	445	2	0	OV
3741	12	143	7	343	2	100	CI
3742	12	143	6	445	1	0	OV
3743	12	143	6	445	5	0	IM
3744	12	143	8	188	1	100	CI
3745	12	143	8	187	1	100	CI
3746	12	143	6	445	4	100	CI
3747	12	143	6	620	1	0	FY
3748	12	143	6	620	2	0	IM
3749	12	143	6	437	1	100	CI
3750	12	143	6	435	1	100	CI
3751	12	143	6	436	1	100	CI
3752	12	143	6	434	2	0	IM
3753	12	143	6	433	3	100	CI
3754	12	143	6	434	1	100	CI
3755	12	143	6	433	2	0	IM
3756	12	143	6	432	1	100	CI
3757	12	143	6	433	1	100	CI
3758	12	143	6	414	1	100	CI
3759	12	143	6	445	3	100	CI
3760	12	143	6	413	2	100	CI
3761	12	143	6	457	1	100	CI
3762	12	143	6	456	1	100	CI
3763	12	143	6	468	1	100	CI
3764	12	143	6	446	1	100	CI
3765	12	143	6	635	1	100	CI
3766	12	143	6	471	1	100	CI
3767	12	143	6	472	1	100	CI
3768	12	143	6	470	1	100	CI
3769	12	143	6	468	2	0	IM
3770	12	143	8	202	1	100	CI
3771	12	143	6	430	1	100	CI
3772	12	143	6	431	1	100	CI
3773	12	143	6	429	1	100	CI
3774	12	143	6	427	1	100	CI
3775	12	143	6	428	1	100	CI
3776	12	143	6	421	1	100	CI
3777	12	143	6	419	1	100	CI
3778	12	143	6	420	1	100	CI

*PLAN LOCAL DE QUEMAS DE LES ALQUERIES*

3779	12	143	6	418	1	100	CI
3780	12	143	6	414	2	0	IM
3781	12	143	6	415	1	100	CI
3782	12	143	6	413	3	0	IM
3783	12	143	6	411	1	100	TA
3784	12	143	6	413	1	0	FY
3785	12	143	6	523	2	0	IM
3786	12	143	6	520	1	100	CI
3787	12	143	6	521	1	100	CI
3788	12	143	6	519	1	100	CI
3789	12	143	6	517	1	100	CI
3790	12	143	6	518	1	100	CI
3791	12	143	6	410	1	100	CI
3792	12	143	6	408	1	100	CI
3793	12	143	6	409	1	100	CI
3794	12	143	6	407	1	100	CI
3795	12	143	6	473	1	100	CI
3796	12	143	6	485	1	100	CI
3797	12	143	6	412	1	100	CI
3798	12	143	6	516	1	100	CI
3799	12	143	6	632	1	100	CI
3800	12	143	6	462	1	100	CI
3801	12	143	6	631	1	100	CI
3802	12	143	6	461	1	100	CI
3803	12	143	6	459	1	100	CI
3804	12	143	6	460	1	100	CI
3805	12	143	6	458	1	100	CI
3806	12	143	6	469	1	100	CI
3807	12	143	6	622	1	100	CI
3808	12	143	6	467	1	100	CI
3809	12	143	6	464	1	100	CI
3810	12	143	6	465	1	100	CI
3811	12	143	6	463	1	100	CI
3812	12	143	6	466	1	100	CI
3813	12	143	6	455	1	100	CI
3814	12	143	6	454	1	100	CI
3815	12	143	6	483	1	100	CI
3816	12	143	6	484	1	100	CI
3817	12	143	6	482	1	100	CI
3818	12	143	6	474	1	100	CI
3819	12	143	6	481	1	100	CI
3820	12	143	6	480	1	100	CI





## Ajuntament de les Alqueries

3821	12	143	6	9904	1	0	IM
3822	12	143	6	477	1	100	CI
3823	12	143	6	490	1	100	CI
3824	12	143	6	486	1	0	IM
3825	12	143	6	475	1	100	CI
3826	12	143	6	643	1	100	CI
3827	12	143	6	603	1	100	CI
3828	12	143	6	523	1	100	CI
3829	12	143	6	525	1	100	CI
3830	12	143	6	522	1	100	CI
3831	12	143	6	606	1	100	TA
3832	12	143	6	605	1	100	CI
3833	12	143	6	541	1	100	CI
3834	12	143	6	604	1	100	CI
3835	12	143	6	540	1	0	FY
3836	12	143	6	538	1	100	CI
3837	12	143	6	539	1	100	CI
3838	12	143	6	537	1	100	CI
3839	12	143	6	535	1	100	CI
3840	12	143	6	536	1	100	CI
3841	12	143	6	534	1	100	CI
3842	12	143	6	531	1	100	CI
3843	12	143	6	532	1	100	CI
3844	12	143	6	530	1	100	CI
3845	12	143	6	528	1	100	CI
3846	12	143	6	529	1	100	CI
3847	12	143	6	497	1	100	CI
3848	12	143	6	495	1	100	TA
3849	12	143	6	495	2	0	FY
3850	12	143	6	508	1	100	CI
3851	12	143	6	502	1	100	CI
3852	12	143	6	503	1	100	CI
3853	12	143	6	501	1	100	CI
3854	12	143	6	499	1	100	CI
3855	12	143	6	500	1	100	CI
3856	12	143	6	498	1	100	CI
3857	12	143	6	120	1	100	CI
3858	12	143	6	496	1	100	CI
3859	12	143	6	119	1	100	CI
3860	12	143	6	118	1	100	CI
3861	12	143	6	646	2	100	CI
3862	12	143	6	84	1	100	CI

*PLAN LOCAL DE QUEMAS DE LES ALQUERIES*

3863	12	143	6	646	1	100	CI
3864	12	143	6	117	1	100	CI
3865	12	143	6	99	2	0	IM
3866	12	143	6	116	1	100	CI
3867	12	143	6	639	1	100	CI
3868	12	143	6	640	1	100	CI
3869	12	143	6	128	1	100	CI
3870	12	143	6	124	1	100	CI
3871	12	143	6	125	1	100	CI
3872	12	143	6	123	1	100	TA
3873	12	143	6	122	1	100	TA
3874	12	143	6	122	2	0	FY
3875	12	143	6	121	1	100	CI
3876	12	143	6	141	1	100	CI
3877	12	143	6	142	1	100	CI
3878	12	143	6	140	1	100	CI
3879	12	143	6	134	1	100	CI
3880	12	143	6	139	1	100	CI
3881	12	143	6	127	1	100	CI
3882	12	143	6	115	1	100	CI
3883	12	143	6	126	1	100	CI
3884	12	143	6	114	1	100	CI
3885	12	143	6	112	1	100	CI
3886	12	143	6	113	1	100	CI
3887	12	143	6	111	1	100	CI
3888	12	143	6	109	1	100	CI
3889	12	143	6	110	1	100	CI
3890	12	143	6	108	1	100	CI
3891	12	143	6	130	1	100	CI
3892	12	143	6	104	1	100	CI
3893	12	143	6	129	1	100	CI
3894	12	143	6	106	1	100	CI
3895	12	143	6	107	1	100	CI
3896	12	143	6	105	1	100	CI
3897	12	143	6	133	1	100	CI
3898	12	143	6	103	1	100	CI
3899	12	143	6	132	1	100	CI
3900	12	143	6	131	1	100	CI
3901	12	143	7	278	1	100	CI
3902	12	143	7	279	1	100	CI
3903	12	143	7	277	1	100	CI
3904	12	143	7	275	1	100	CI



## Ajuntament de les Alqueries

3905	12	143	7	276	1	100	CI
3906	12	143	7	274	1	100	CI
3907	12	143	7	285	1	100	CI
3908	12	143	7	358	1	100	CI
3909	12	143	7	284	1	100	CI
3910	12	143	7	281	2	0	IM
3911	12	143	7	283	1	100	CI
3912	12	143	7	273	1	100	CI
3913	12	143	7	271	1	100	CI
3914	12	143	7	272	1	100	CI
3915	12	143	7	266	1	100	CI
3916	12	143	7	287	1	100	CI
3917	12	143	6	476	1	100	CI
3918	12	143	7	286	1	100	CI
3919	12	143	7	281	1	0	IM
3920	12	143	7	282	1	0	IM
3921	12	143	7	280	1	100	CI
3922	12	143	7	282	2	0	IM
3923	12	143	7	282	3	0	FY
3924	12	143	7	270	1	100	CI
3925	12	143	7	268	1	100	CI
3926	12	143	7	269	1	100	CI
3927	12	143	7	267	1	100	CI
3928	12	143	7	257	1	100	CI
3929	12	143	7	258	1	0	IM
3930	12	143	7	256	1	100	CI
3931	12	143	7	254	1	100	CI
3932	12	143	7	255	1	100	CI
3933	12	143	7	253	3	100	CI
3934	12	143	7	253	1	0	IM
3935	12	143	7	253	2	0	PR
3936	12	143	6	478	2	0	IM
3937	12	143	6	489	1	100	CI
3938	12	143	6	487	1	100	CI
3939	12	143	6	488	1	100	CI
3940	12	143	7	252	2	100	CI
3941	12	143	7	251	2	100	CI
3942	12	143	7	252	1	0	PR
3943	12	143	7	251	1	0	PR
3944	12	143	7	250	1	0	PR
3945	12	143	7	250	2	100	CI
3946	12	143	7	249	1	0	PR

*PLAN LOCAL DE QUEMAS DE LES ALQUERIES*

3947	12	143	7	247	1	0	IM
3948	12	143	7	248	1	0	PR
3949	12	143	6	634	1	100	CI
3950	12	143	6	13	2	0	IM
3951	12	143	6	14	1	100	CI
3952	12	143	6	479	2	100	CI
3953	12	143	7	289	1	100	CI
3954	12	143	6	478	1	100	CI
3955	12	143	7	264	1	0	IM
3956	12	143	7	265	1	100	CI
3957	12	143	7	282	4	100	CI
3958	12	143	7	264	3	100	CI
3959	12	143	7	263	1	0	IM
3960	12	143	7	264	2	100	TA
3961	12	143	7	262	1	100	CI
3962	12	143	7	260	1	100	CI
3963	12	143	7	261	1	100	CI
3964	12	143	7	259	1	100	CI
3965	12	143	7	294	1	100	CI
3966	12	143	7	258	2	100	CI
3967	12	143	7	293	1	100	CI
3968	12	143	7	239	1	100	CI
3969	12	143	7	292	1	100	CI
3970	12	143	7	195	2	0	IM
3971	12	143	7	192	1	100	CI
3972	12	143	7	193	1	100	CI
3973	12	143	7	191	1	100	CI
3974	12	143	7	366	1	100	CI
3975	12	143	7	376	1	100	CI
3976	12	143	7	263	2	100	CI
3977	12	143	7	243	1	100	CI
3978	12	143	7	244	1	100	CI
3979	12	143	7	242	1	100	CI
3980	12	143	7	281	3	100	CI
3981	12	143	7	249	2	100	CI
3982	12	143	7	247	2	100	CI
3983	12	143	7	248	2	100	CI
3984	12	143	7	246	1	100	CI
3985	12	143	6	17	1	100	CI
3986	12	143	7	235	1	100	CI
3987	12	143	6	16	1	100	CI
3988	12	143	7	371	1	100	CI



## Ajuntament de les Alqueries

3989	12	143	6	7	1	0	IM
3990	12	143	7	370	1	100	CI
3991	12	143	7	238	1	100	CI
3992	12	143	7	245	1	100	CI
3993	12	143	7	237	1	100	CI
3994	12	143	7	236	1	100	CI
3995	12	143	7	372	1	100	CI
3996	12	143	7	233	1	100	CI
3997	12	143	7	234	1	100	CI
3998	12	143	7	232	1	100	CI
3999	12	143	6	6	1	100	CI
4000	12	143	6	28	1	100	CI
4001	12	143	6	5	1	100	CI
4002	12	143	6	7	2	100	CI
4003	12	143	6	4	1	0	PR
4004	12	143	6	494	1	100	CI
4005	12	143	6	612	1	100	CI
4006	12	143	6	493	1	100	CI
4007	12	143	6	491	1	100	CI
4008	12	143	6	492	1	100	CI
4009	12	143	6	82	1	100	CI
4010	12	143	6	10	1	100	CI
4011	12	143	6	11	1	100	CI
4012	12	143	6	9	1	100	CI
4013	12	143	6	8	1	100	CI
4014	12	143	6	92	1	100	CI
4015	12	143	6	90	1	100	CI
4016	12	143	6	91	1	100	CI
4017	12	143	6	89	1	100	CI
4018	12	143	6	87	1	100	CI
4019	12	143	6	88	1	100	CI
4020	12	143	6	86	1	100	CI
4021	12	143	6	85	1	100	CI
4022	12	143	6	80	1	100	CI
4023	12	143	6	81	1	100	CI
4024	12	143	6	79	1	100	CI
4025	12	143	6	77	1	100	CI
4026	12	143	6	78	1	100	CI
4027	12	143	6	76	1	100	CI
4028	12	143	6	13	1	100	CI
4029	12	143	6	15	1	100	CI
4030	12	143	6	12	1	100	CI

*PLAN LOCAL DE QUEMAS DE LES ALQUERIES*

4031	12	143	6	94	1	100	CI
4032	12	143	6	95	1	100	CI
4033	12	143	6	93	1	100	CI
4034	12	143	6	74	1	100	CI
4035	12	143	6	75	1	100	CI
4036	12	143	6	101	1	100	CI
4037	12	143	6	83	1	100	CI
4038	12	143	6	100	1	100	CI
4039	12	143	6	102	1	100	CI
4040	12	143	6	98	1	100	CI
4041	12	143	6	642	1	100	CI
4042	12	143	6	96	1	100	CI
4043	12	143	6	97	1	100	CI
4044	12	143	6	99	1	100	CI
4045	12	143	6	24	1	100	CI
4046	12	143	6	25	1	100	CI
4047	12	143	6	23	1	100	CI
4048	12	143	6	21	1	100	CI
4049	12	143	6	22	1	100	CI
4050	12	143	6	20	1	100	CI
4051	12	143	6	18	1	100	CI
4052	12	143	6	19	1	100	CI
4053	12	143	6	68	2	100	CI
4054	12	143	6	67	1	100	CI
4055	12	143	6	68	1	100	CI
4056	12	143	6	66	1	100	CI
4057	12	143	6	65	1	100	CI

**ANEJO 2 “ACUERDOS PLENARIOS DE APROBACIONES  
DEL PLPIF Y PLQ”**